

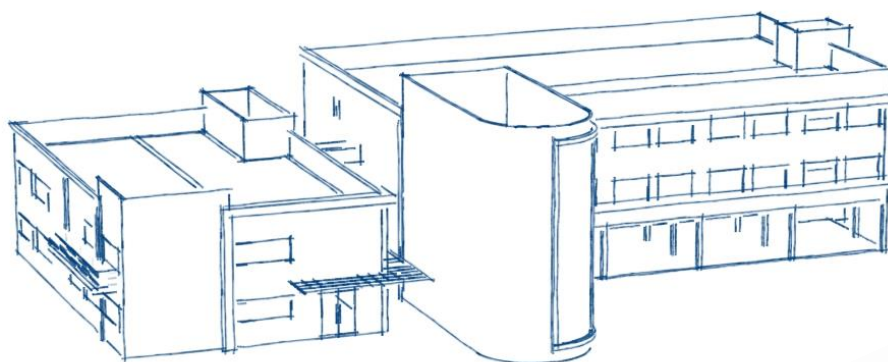

MEMORIAL DESCRITIVO DO PROJETO DE INSTALAÇÕES DE GÁS



EMEIEF BARRA DE MAROBÁ PREFEITURA DE PRESIDENTE KENNEDY





MEMORIAL DESCRITIVO EMEIEF BARRA DE MAROBÁ

Sumário

1 – Objetivo	2
2 – Instalação de Gás	2
2.1 – Rede de Distribuição	2



MEMORIAL DESCRITIVO EMEIEF BARRA DE MAROBÁ

1 – Objetivo

O referido memorial tem como objetivo apresentar as condições gerais de funcionamento e especificações de materiais das Instalações de Gás.

2 – Instalação de Gás

Trata-se de uma instalação com a central de gás para 4 cilindros 45Kg e rede interna do abrigo compreendendo tubos e válvulas de esfera que interligam os cilindros.

2.1 – Rede de Distribuição

A rede de distribuição será executada em tubulação de aço galvanizado com costura, classe média, conexão rosqueada, dn 15 (1/2"), instalado em ramais e sub-ramais em bitola conforme projeto, devendo ser totalmente estanque.

Devem ser realizados dois ensaios de estanqueidade, o primeiro com a montagem da rede aparente e em toda extensão e o segundo na liberação para o abastecimento.