

1 PLANTA DO TÉRREO
ESCALA: 1/100

TÉRREO

NOTAS

- 01- MEDIDAS EM METROS ONDE NÃO INDICADA A UNIDADE;
- 02- AS LINHAS PROPRIAS DEVEM SER ISOLADAS INDIVIDUALMENTE COM TUBO ISOLANTE TÉRMICO EM POLIETILENO EXPANDIDO REVESTIDO COM FLAME FLEXÍVEL COM ANTI UV, PARA TEMPERATURA SUPERIOR A 100°C. REF = POLIFLEX - HT INVERTER.
- 03- TODA PASSAGEM DE DUTOS OU TUBULAÇÃO PELA ALVENARIA DEVERÁ SER VEDADA COM MATERIAL FLEXÍVEL APÓS A MONTAGEM;
- 04- TODA A TUBULAÇÃO DE DRENO DEVERÁ SER ISOLADA COM TUBO FLEXÍVEL COM 10mm DE ESPESURA REVESTIDO COM FLAME PROTETOR. DEVERÁ SER MONTADA COM INCLINAÇÃO MÍNIMA DE 2% PARA FORA POR UMA CAIXA SIFONADA OU SER DOTADA DE SIFÃO ANTES DE DESCARREGAR NO ESGOTO;
- 05- A DISTÂNCIA ENTRE OS SUPORTES DE FIXAÇÃO DAS LINHAS FRIGORÍFICAS E LINHA DE DRENAGEM DEVERÁ SER DE NO MÁXIMO 2 metros;
- 06- PARA EVITAR PONTO DE ORVALHO NA SUPERFÍCIE DA TUBULAÇÃO E GOTEARMENTO DA ÁGUA DE CONDENSADA CERTIFIQUE-SE QUE NÃO HAJA RACHADURA NO ISOLAMENTO;
- 07- ONDE A EXPRESSÃO "OU SIMILAR" FOR UTILIZADA, DEVE-SE ENTENDER QUE OS COMPONENTES OPERADOS EM LUGAR DOS INDICADOS COMO FABRICANTE DE REFERÊNCIA, DEVEM SER EQUIVALENTE EQUIVALENTE NO QUE SE REFEREM A APLICAÇÃO TÉCNICA, OPERACIONAL, E DE PERFORMANCE;
- 08- PREVER PONTO DE ÁGUA, PONTO DE FORÇA PARA ACOMODAMENTO DOS EQUIPAMENTOS DE MANUTENÇÃO E ILUMINAÇÃO NA ÁREA TÉCNICA;
- 09- QUANTITATIVO DE MATERIAL ESTIMADO SEM CONSIDERAR O PERCENTUAL DE PERDA NA MONTAGEM;
- 10- POSICIONAMENTO DOS EQUIPAMENTOS PODER PASSAR POR MUDANÇAS COM FINALIDADE DE ATENDER POSSÍVEIS EXIGÊNCIAS DOS FABRICANTES QUANTO A PRESERVAÇÃO DA GARANTIA DE FABRICA DOS EQUIPAMENTOS E/OU ENCURTAR TRECHOS DE TUBULAÇÃO;
- 11-

SIMBOLOGIA

- UNIDADE EVAPORADORA PARA FIXAÇÃO NA PAREDE
- UNIDADE CONDENSADORA DESCARGA VERTICAL PARA CAPACIDADE DE 3000 E 3000 BTU
- UNIDADE EVAPORADORA TIPO CASSETE
- CORTINAS DE AR DIMENSÕES VARIADAS ENTRE 0,8 E 2,0 METROS

ITEM/QT	DESCRIÇÃO	UNIDADE	ITEM/QT	DESCRIÇÃO	UNIDADE
01	UNIDADE EVAPORADORA HIWALL INVERTER DIVERSOS MODELOS, CAPACIDADE 4000 BTU/h, DIMENSÃO APROX. = 715x265x154mm (LxAlxP)	PC	12	01	UNIDADE CONDENSADORA EXTERNA CAPACIDADE = 36.000 BTU/h, DIMENSÃO APROX. = 470x247x947,2mm
02	UNIDADE CONDENSADORA DIVERSOS MODELOS, CAPACIDADE = 4000 BTU/h, DIMENSÃO APROX. = 305x204x109mm (LxAlxP)	PC	13	05	TUBO DE COBRE DIÂMETRO 6,35 MM (1/2") (QUANTIDADE EM METROS LINEARES)
03	UNIDADE EVAPORADORA HIWALL INVERTER DIVERSOS MODELOS, CAPACIDADE = 12.000 BTU/h, DIMENSÃO APROX. = 855x255x255mm (LxAlxP)	PC	14	06	TUBO DE COBRE DIÂMETRO 9,52 MM (3/8") (QUANTIDADE EM METROS LINEARES)
04	UNIDADE CONDENSADORA DIVERSOS MODELOS, CAPACIDADE = 12.000 BTU/h, DIMENSÃO APROX. = 385x204x111mm (LxAlxP)	PC	15	07	TUBO DE COBRE DIÂMETRO 12,7 MM (1/2") (QUANTIDADE EM METROS LINEARES)
05	UNIDADE EVAPORADORA HIWALL INVERTER DIVERSOS MODELOS, CAPACIDADE = 22.000 BTU/h, DIMENSÃO APROX. = 1038x272x255mm (LxAlxP)	PC	16	08	TUBO DE COBRE DIÂMETRO 16mm (5/8") (QUANTIDADE EM METROS LINEARES)
06	UNIDADE EVAPORADORA DIVERSOS MODELOS, CAPACIDADE = 22.000 BTU/h, DIMENSÃO APROX. = 475,2x279x475,2mm (LxAlxP)	PC	17	09	CORTINA DE AR 0,8 METROS
07	UNIDADE EVAPORADORA SPLIT HIWALL INVERTER, CAPACIDADE = 30.000 BTU/h, DIMENSÃO APROX. = 1259x302x281mm	PC	18	10	CORTINA DE AR 1,8 METROS
08	UNIDADE EVAPORADORA CASSETE, CAPACIDADE = 30.000 BTU/h, DIMENSÃO APROX. = 840x226x840mm	PC	19		
09	UNIDADE CONDENSADORA EXTERNA, CAPACIDADE = 30.000 BTU/h, DIMENSÃO APROX. = 572x719x572mm	PC	20		
10	UNIDADE CONDENSADORA EXTERNA, CAPACIDADE = 30.000 BTU/h, DIMENSÃO APROX. = 572x719x572mm	PC	21		

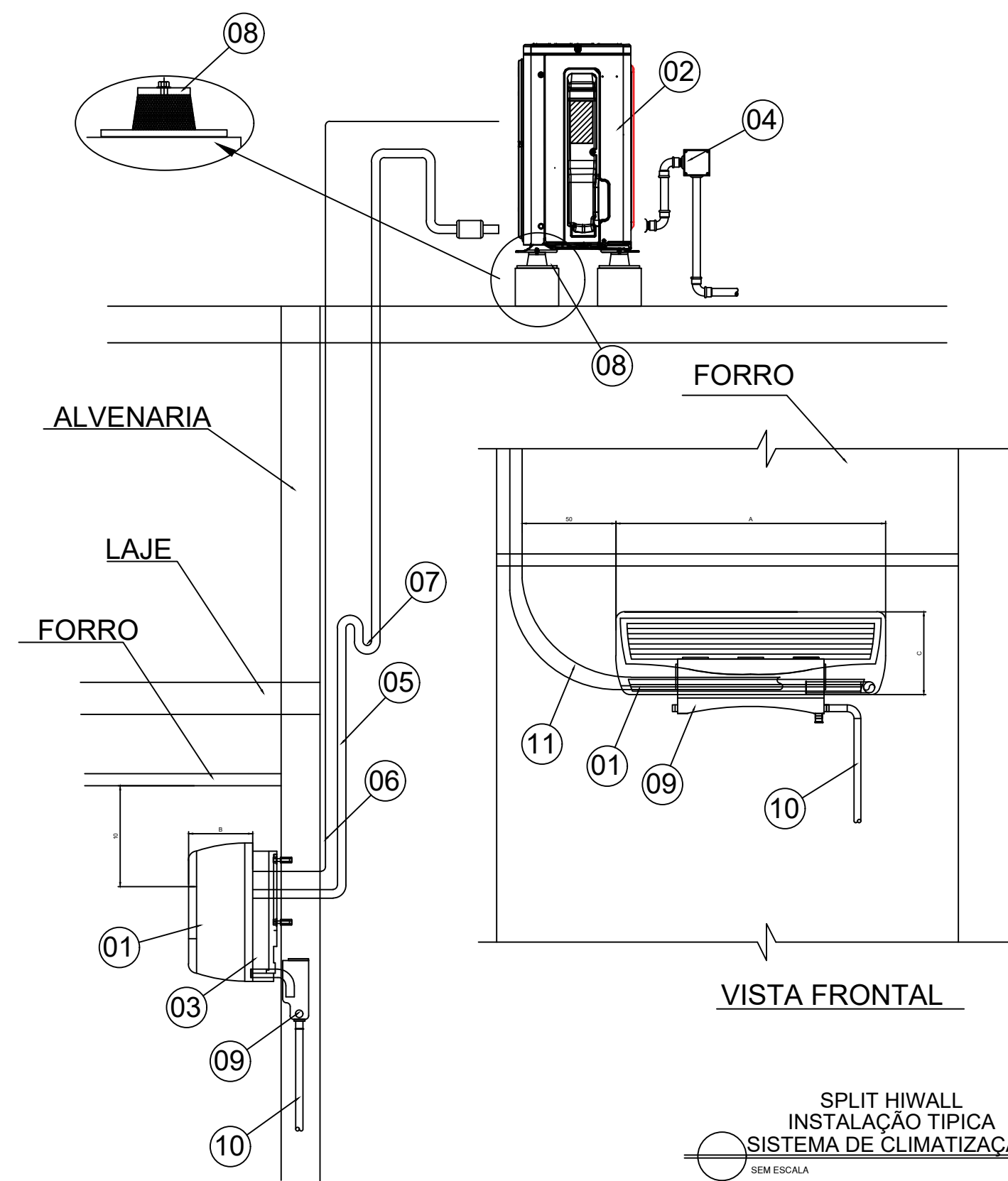

VISTA FRONTAL

SPLIT HIWALL
INSTALAÇÃO TÍPICA
SISTEMA DE CLIMATIZAÇÃO

LEGENDA

ITEM	DESCRIÇÃO
01	UNIDADE EVAPORADORA DO TIPO HIWALL
02	UNIDADE CONDENSADORA APOIADA EM BASE METÁLICA
03	PLACA DE FIXAÇÃO DA UNIDADE EVAPORADORA
04	PONTO DE FORÇA COM DISJUNTOR DE PROTEÇÃO
05	LINHA FRIGORÍFICA ISOLADA INDIVIDUALMENTE
06	CABO/PFP PARA COMANDO E ALIMENTAÇÃO ELÉTRICA
07	SIFÃO
08	AMORTECEDOR DE VIBRAÇÃO LINHA COXIM
09	CAIXA DE PASSAGEM EM PVC
10	TUBO DE PVC Ø 25mm - ISOLADO
11	RASGO NA ALVENARIA DE 6x6cm (LxP) PARA PASSAGEM DA LINHA FRIGORÍFICA

MEDIDAS EM CENTÍMETROS ONDE NÃO INDICADA A UNIDADE

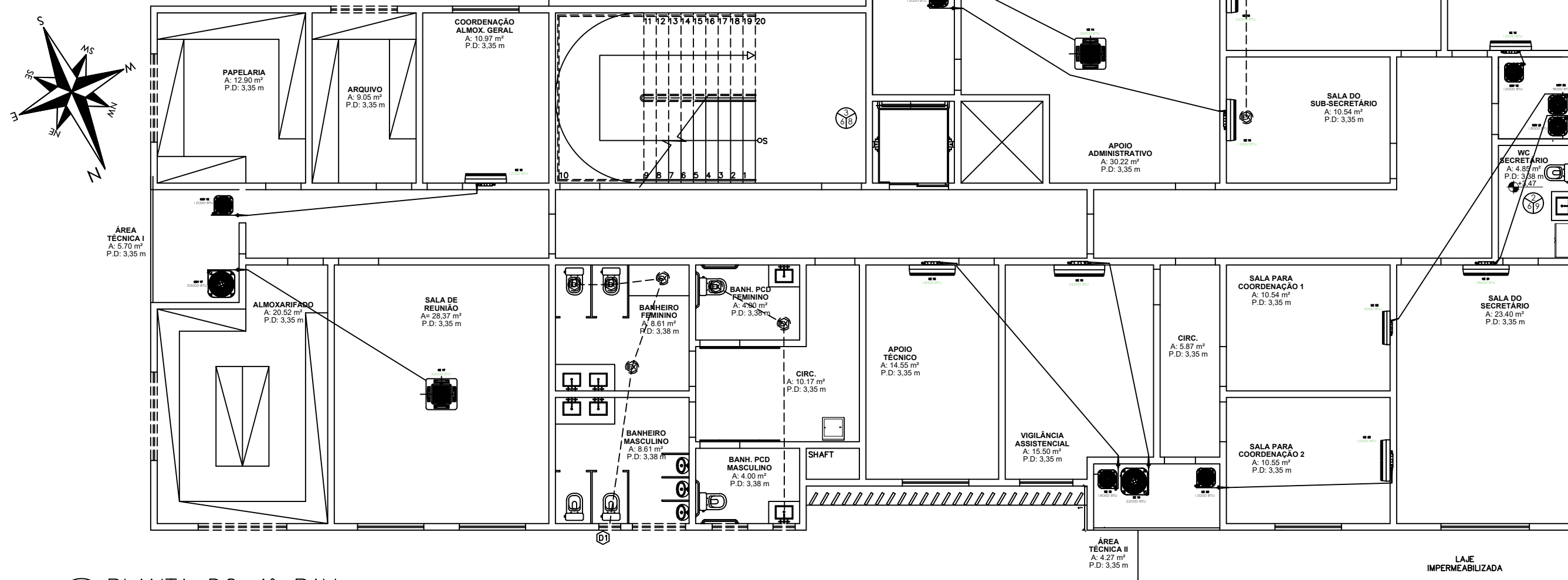

2 PLANTA DO 1º PAV.
ESCALA: 1/100

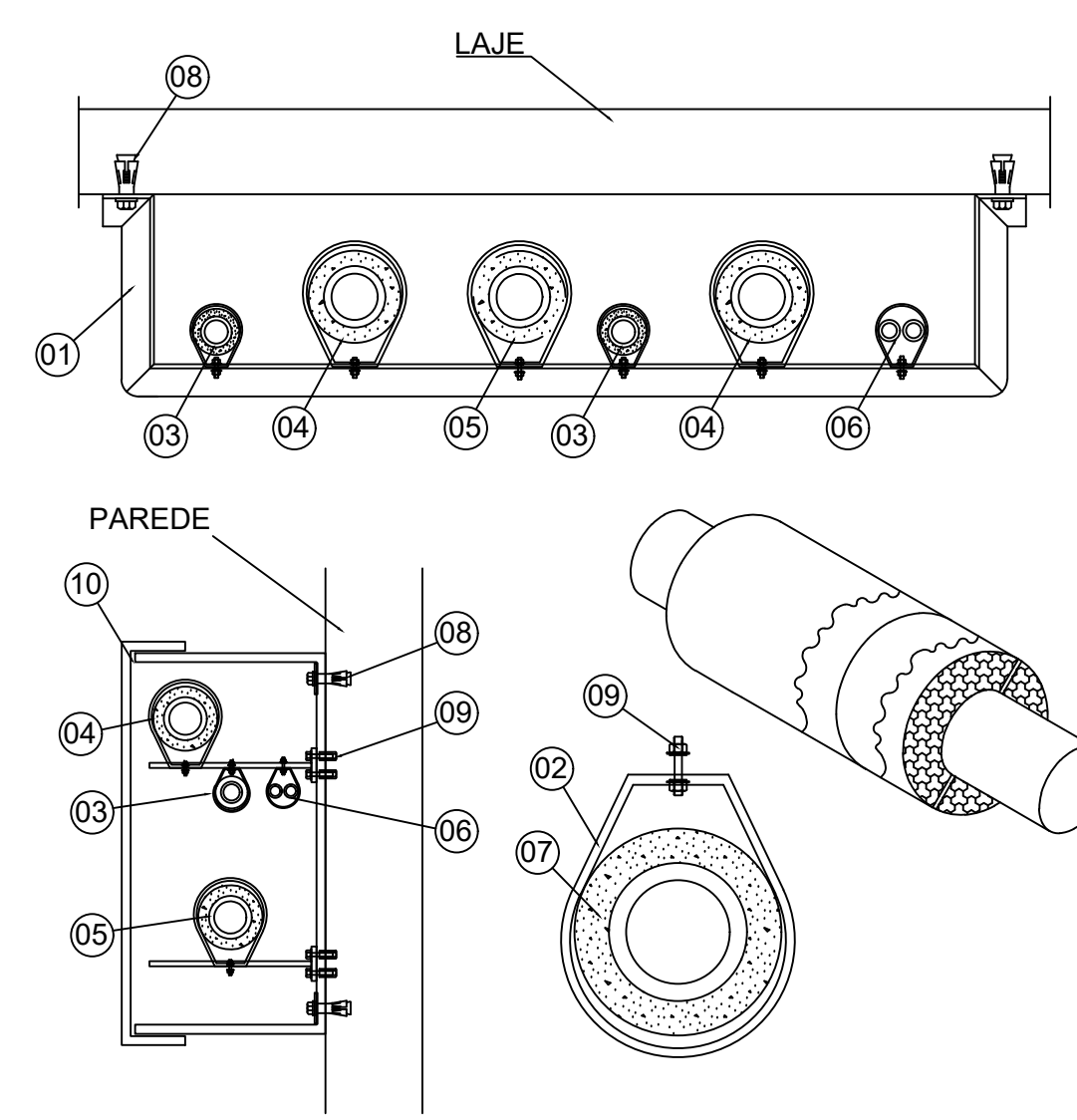

LEGENDA

ITEM	DESCRIÇÃO
01	PERFIL METÁLICO
02	BRACADEIRA METÁLICA
03	LINHA DE LIQUIDO
04	LINHA DE GAS (SUÇÃO)
05	LINHA DE DRENO
06	CABO/PFP PARA COMANDO E ALIMENTAÇÃO ELÉTRICA
07	ISOLAMENTO TÉRMICO
08	CHUMBADOR COM PORCA E ARRUELA LISA
09	PARAFUSO DE FIXAÇÃO
10	ELETROCALHA LISA COM TAMPA

NOTAS

- 01- MEDIDAS EM METROS ONDE NÃO INDICADA A UNIDADE;
- 02- AS LINHAS FRIGORÍFICAS DEVEM SER ISOLADAS INDIVIDUALMENTE COM TUBO ISOLANTE TÉRMICO EM POLIETILENO EXPANDIDO REVESTIDO COM FLAME FLEXÍVEL COM ANTI UV, PARA TEMPERATURA SUPERIOR A 100°C. REF = POLIFLEX - HT INVERTER.
- 03- TODA PASSAGEM DE DUTOS OU TUBULAÇÃO PELA ALVENARIA DEVERÁ SER VEDADA COM MATERIAL FLEXÍVEL APÓS A MONTAGEM;
- 04- TODA A TUBULAÇÃO DE DRENO DEVERÁ SER ISOLADA COM TUBO FLEXÍVEL COM 10mm DE ESPESURA REVESTIDO COM FLAME PROTETOR. DEVERÁ SER MONTADA COM INCLINAÇÃO MÍNIMA DE 2% PARA FORA POR UMA CAIXA SIFONADA OU SER DOTADA DE SIFÃO ANTES DE DESCARREGAR NO ESGOTO;
- 05- A DISTÂNCIA ENTRE OS SUPORTES DE FIXAÇÃO DAS LINHAS FRIGORÍFICAS E LINHA DE DRENAGEM DEVERÁ SER DE NO MÁXIMO 2 metros;
- 06- PARA EVITAR PONTO DE ORVALHO NA SUPERFÍCIE DA TUBULAÇÃO E GOTEARMENTO DA ÁGUA DE CONDENSADA CERTIFIQUE-SE QUE NÃO HAJA RACHADURA NO ISOLAMENTO;
- 07- ONDE A EXPRESSÃO "OU SIMILAR" FOR UTILIZADA, DEVE-SE ENTENDER QUE OS COMPONENTES OPERADOS EM LUGAR DOS INDICADOS COMO FABRICANTE DE REFERÊNCIA, DEVEM SER EQUIVALENTE EQUIVALENTE NO QUE SE REFEREM A APLICAÇÃO TÉCNICA, OPERACIONAL, E DE PERFORMANCE;
- 08- PREVER PONTO DE ÁGUA, PONTO DE FORÇA PARA ACOMODAMENTO DOS EQUIPAMENTOS DE MANUTENÇÃO E ILUMINAÇÃO NA ÁREA TÉCNICA;
- 09- QUANTITATIVO DE MATERIAL ESTIMADO SEM CONSIDERAR O PERCENTUAL DE PERDA NA MONTAGEM;
- 10- POSICIONAMENTO DOS EQUIPAMENTOS PODER PASSAR POR MUDANÇAS COM FINALIDADE DE ATENDER POSSÍVEIS EXIGÊNCIAS DOS FABRICANTES QUANTO A PRESERVAÇÃO DA GARANTIA DE FABRICA DOS EQUIPAMENTOS E/OU ENCURTAR TRECHOS DE TUBULAÇÃO;
- 11-

SIMBOLOGIA

- UNIDADE EVAPORADORA PARA FIXAÇÃO NA PAREDE
- UNIDADE CONDENSADORA DESCARGA VERTICAL PARA CAPACIDADE DE 3000 E 3000 BTU
- UNIDADE EVAPORADORA TIPO CASSETE
- CORTINAS DE AR DIMENSÕES VARIADAS ENTRE 0,8 E 2,0 METROS

ITEM/QT	DESCRIÇÃO	MODELO	ITEM/QT	DESCRIÇÃO	MODELO
01	UNIDADE EVAPORADORA HIWALL INVERTER DIVERSOS MODELOS, CAPACIDADE 4000 BTU/h, DIMENSÃO APROX. = 715x265x154mm (LxAlxP)	42ACT0950 MOXA (9999)	12	01	TUBO DE COBRE DIÂMETRO 6,35 MM (1/2") (QUANTIDADE EM METROS LINEARES)
02	UNIDADE CONDENSADORA DIVERSOS MODELOS, CAPACIDADE = 4000 BTU/h, DIMENSÃO APROX. = 305x204x109mm (LxAlxP)	3ETCA0950 MOXA (9999)	13	05	TUBO DE COBRE DIÂMETRO 9,52 MM (3/8") (QUANTIDADE EM METROS LINEARES)
03	UNIDADE EVAPORADORA HIWALL INVERTER DIVERSOS MODELOS, CAPACIDADE = 12.000 BTU/h, DIMENSÃO APROX. = 855x255x255mm (LxAlxP)	42ACT1250 MOXA (9999)	14	06	TUBO DE COBRE DIÂMETRO 12,7 MM (1/2") (QUANTIDADE EM METROS LINEARES)
04	UNIDADE CONDENSADORA DIVERSOS MODELOS, CAPACIDADE = 12.000 BTU/h, DIMENSÃO APROX. = 385x204x111mm (LxAlxP)	3ETCA1250 MOXA (9999)	15	07	TUBO DE COBRE DIÂMETRO 16mm (5/8") (QUANTIDADE EM METROS LINEARES)
05	UNIDADE EVAPORADORA HIWALL INVERTER DIVERSOS MODELOS, CAPACIDADE = 22.000 BTU/h, DIMENSÃO APROX. = 1038x272x255mm (LxAlxP)	42ACT1650 MOXA (9999)	16		
06	UNIDADE EVAPORADORA DIVERSOS MODELOS, CAPACIDADE = 22.000 BTU/h, DIMENSÃO APROX. = 475,2x279x475,2mm (LxAlxP)	3ETCA1650 MOXA (9999)	17		
07	UNIDADE EVAPORADORA HIWALL INVERTER DIVERSOS MODELOS, CAPACIDADE = 30.000 BTU/h, DIMENSÃO APROX. = 1259x302x281mm	42ACT1850 MOXA (9999)	18		
08	UNIDADE CONDENSADORA EXTERNA, CAPACIDADE = 30.000 BTU/h, DIMENSÃO APROX. = 572x719x572mm	3ETCA1850 MOXA (9999)	19		
09	UNIDADE EVAPORADORA CASSETE, CAPACIDADE = 30.000 BTU/h, DIMENSÃO APROX. = 840x226x840mm	3ETCA1850 MOXA (9999)	20		
10	UNIDADE CONDENSADORA EXTERNA, CAPACIDADE = 30.000 BTU/h, DIMENSÃO APROX. = 572x719x572mm	42ACT2050 MOXA (9999)	21		

PREFEITURA MUNICIPAL DE PRESIDENTE KENNEDY
SECRETARIA MUNICIPAL DE OBRAS SEMOB - MPMK

SECRETARIA MUNICIPAL DE ASSISTÊNCIA SOCIAL

PROJETO

DORLEI FONTÃO
Prefeito Municipal de Presidente Kennedy

TANCREDO ALMEIDA SILVEIRA
Secretário Municipal de Assistência Social

ENGENHEIRO RESPONSÁVEL TÉCNICO

GEILSON PAULINO SILVA
CREA-ES 029974/D

TIPO: PROJETO CLIMATIZAÇÃO
ESCALA INDICADA
DIMENSÃO DA FOLHA A1

CONTEÚDO
PLANTA DO TÉRREO
PLANTA DO 1º PAV.
DETALHES

DATA: Novembro/2021
REVISÃO

ÁREAS
ÁREA DO TERRENO: 1.680,09 m²
ÁREA ÚTIL TOTAL: 922,65 m²
ÁREA CONSTRUÍDA: 1.150,90 m²

FOLHA 1/1