



PREFEITURA MUNICIPAL DE PRESIDENTE KENNEDY

Telefone: (28) 3535-1919/1918
Email: compras@presidentekennedy.es.gov.br
compras.fms@presidentekennedy.es.gov.br (Sec. de Saúde)
compraspmpk@gmail.com

DOCUMENTO PERSONALIZADO DE PESQUISA DE PREÇOS
Pesquisa de Preços Nº 000233/2022
Processo Nº 009736/2022

ESPECIFICAÇÃO DO OBJETO

Ítem(*)	Código	Especificação	Marca	Unidade	Quantidade	Unitário	Valor Total
00052	00000181	MILHO DE PIPOCA preparados com matérias primas sãs, limpas, isentas de matérias terrosas e parasitos e de detritos animais ou vegetais com no máximo de 15% de umidade. embalagem de 500g.		PCT	180,00		
00049	00000194	MARIOLA doce de banana, pacote com 50 unidades. embalagem com 900 g.		PCT	69,00		
00558	00000210	BANANA PRATA de primeira qualidade, graúdas, em penca, frutos com 60 a 70% de maturação climatizada, com casca uniforme, no grau máximo de evolução no tamanho, aroma e sabor da espécie, sem ferimentos ou defeitos, firmes e com brilho.		KG	2.333,00		
00337	00000261	MANTEIGA com sal contendo sif ou sie acondicionada em embalagem de 250 g, resfriada entre 1º c a 7ºc. produto deve conter rótulo com dados de identificação, data de fabricação e validade.		UND	924,00		
00018	00000539	BOLO CONFEITADO massa branca contendo 03 camadas de recheio (doce de leite, brigadeiro -branco ou chocolate e leite ninho) e cobertura de chantili. obtido a partir de matéria prima de primeira qualidade, a massa deve estar macia e aerada. o produto deverá ser fresco, fabricado no máximo na véspera da entrega e acondicionado em embalagem plástica com tampa, própria. deverá apresentar textura macia e sabor característico do produto. deve conter na embalagem etiqueta com o peso, data de fabricação e validade.		KG	2.418,00		
00326	00000661	LEITE INTEGRAL longa vida, acondicionado em caixa laminada com 1 litro, com identificação do produto rótulo com ingredientes valor nutricional peso fabricante data de fabricação e validade mínima de 3 meses a contar da data de entrega.		L	7.059,00		
00560	00000670	MELANCIA de tamanho regular, de 1ª qualidade, redonda, casca lisa, graúda, livre de sujidades, parasitas e larvas, tamanho e coloração uniformes, devendo ser bem desenvolvida e madura, com polpa firme e intacta.		KG	2.560,00		
00115	00001090	TORTA SALGADA torta de pão de forma recheada com frango e ameixa, com 4 camadas de recheio coberta por molho de maionese e purê de batata. acondicionada em embalagem plástica coberta própria.		KG	1.474,00		
00320	00002027	IOGURTE bebida láctea, com polpa de frutas, em sabores diversos, acondicionada em embalagem plástica, que deverá conter externamente os dados de identificação procedência, informações nutricionais, número do lote, data de validade,		L	277,00		



PREFEITURA MUNICIPAL DE PRESIDENTE KENNEDY

Telefone: (28) 3535-1919/1918

Email: compras@presidentekennedy.es.gov.br
compras.fms@presidentekennedy.es.gov.br (Sec. de Saúde)
compraspmpk@gmail.com

537
B

DOCUMENTO PERSONALIZADO DE PESQUISA DE PREÇOS

Pesquisa de Preços Nº 000233/2022

Processo Nº 009736/2022

Ítem(*)	Código	Especificação	Marca	Unidade	Quantidade	Unitário	Valor Total
		quantidade do produto e atender as especificações técnicas da anvisa e inmetro. o produto deverá ser entregue resfriado 4º a 7º. embalagem de 1 l.					
00038	00006748	BOMBOM com recheio cremoso de castanha de caju e wafer, coberto por chocolate ao leite embalagem com 950g, contendo entre 48 á 50 unidades.		PCT	148,00		
00041	00006768	CACHORRO QUENTE composto por pão de hot-dog, recheio de carne moída e salsicha com molho de tomate, cebola e pimentão. embalado em sacolinha própria individualizada para cachorro quente, pesando aproximadamente 150g. o produto deverá ser entregue próximo ao horário de consumo e na temperatura ideal (quente).		UND	29.956,00		
00083	00007191	PRESUNTO cozido e fatiado. primeira qualidade, sem capa de gordura, fatiado no dia da entrega, a embalagem original deve ser a vácuo em saco plástico transparente e atóxico, limpo, não violado, resistente, que garanta a integridade do produto até o momento do consumo. a embalagem deverá conter externamente os dados de identificação, procedência, informações nutricionais, quantidade do produto, data de fabricação e validade.		KG	945,00		
00036	00007639	BOLO MESCLADO obtido a partir de matéria prima de primeira qualidade, a massa deve estar macia e aerada. o produto deverá ser fresco, fabricado no máximo na véspera da entrega e embalado em prato de papelão laminado específico para este fim e coberto com papel filme. deverá apresentar textura macia e sabor característico do produto. deve conter na embalagem etiqueta com o peso, data de fabricação e validade.		KG	352,00		
00001	00008463	ALGODAO DOCE doce formado a partir do açúcar cristalizado, sem corante, na cor natural. embalagem individualizada com sacola transparente e amarrado com fita.		UND	4.218,00		
00086	00015146	QUEIJO MUSSARELA fatiado, primeira qualidade, fatiado no dia da entrega, a embalagem original deve ser a vácuo em saco plástico transparente e atóxico, limpo, não violado, resistente, que garanta a integridade do produto até o momento do consumo. a embalagem deverá conter externamente os dados de identificação, procedência, informações nutricionais, quantidade do produto, data de fabricação e validade.		KG	945,00		
00399	00015365	QUEIJO BRANCO queijo com coloração branca, levemente salgado. embalagem com dados de identificação do produto, marca do fabricante,		KG	120,00		



PREFEITURA MUNICIPAL DE PRESIDENTE KENNEDY

Telefone: (28) 3535-1919/1918
Email: compras@presidentekennedy.es.gov.br
compras.fms@presidentekennedy.es.gov.br (Sec. de Saúde)
comprasmpk@gmail.com

DOCUMENTO PERSONALIZADO DE PESQUISA DE PREÇOS
Pesquisa de Preços Nº 000233/2022
Processo Nº 009736/2022

Ítem(*)	Código	Especificação	Marca	Unidade	Quantidade	Unitário	Valor Total
		lote, validade, peso líquido, e registro no ministério da saúde e /ou agricultura.					
00544	00018487	BOLO DE BANANA obtidos a partir de matéria prima de primeira qualidade, a massa com sabor de banana deve estar macia e aerada. o produto deverá ser fresco, fabricado no máximo na véspera da entrega e embalado em prato de papelão laminado específico para este fim e coberto com papel filme. deverá apresentar na parte de cima pedaços de banana com calda e sabor característico do produto. deve conter na embalagem etiqueta com o peso, data de fabricação e validade.		KG	188,00		
00022	00018488	BOLO DE MILHO obtido a partir de matéria prima de primeira qualidade, a massa deve estar macia e aerada. o produto deverá ser fresco, fabricado no máximo na véspera da entrega e embalado em prato de papelão laminado específico para este fim e coberto com papel filme. deverá apresentar textura macia e sabor característico do produto. deve conter na embalagem etiqueta com o peso, data de fabricação e validade.		KG	759,00		
00382	00019073	PÃO DE COCO 50G com fabricação no dia da entrega, contendo coco in natura e etiqueta com identificação, procedência, quantidade, data de fabricação e prazo de validade.		KG	754,00		
00564	00019083	POLPA DE FRUTA (GOIABA) congelada, com aspecto físico característico, acondicionada em embalagem plástica resistente de 1kg, contendo selo de inspeção, data de fabricação e vencimento, informação nutricional, rendimento e peso, no sabor goiaba.		KG	188,00		
00563	00019085	POLPA DE FRUTA (MARACUJÁ) congelada, com aspecto físico característico, acondicionada em embalagem plástica resistente de 1kg, contendo selo de inspeção, data de fabricação e vencimento, informação nutricional, rendimento e peso, no sabor maracujá.		KG	188,00		
00556	00019792	MAÇA FUJI de primeira, fresca, compacta e firme, sem defeitos sérios (rachadura, cortes), apresentando tamanho, cor e conformação uniformes, devendo ser bem desenvolvidas. peso da maçã variando de (157 a 171g).		KG	895,00		
00046	00019812	MAÇÃ DO AMOR doce feito de maçã inteira espetada em palitos e mergulhados em calda açucarada, geralmente misturada ainda com corante alimentício vermelho, tal como óleo de anilina. embalada individualmente com plástico transparente apropriado.		UND	4.298,00		
00381	00020920	PÃO CARECA 50G, com fabricação no dia da entrega, contendo etiqueta com identificação, procedência, quantidade, data de fabricação e prazo de validade.		KG	63,00		



PREFEITURA MUNICIPAL DE PRESIDENTE KENNEDY

Telefone: (28) 3535-1919/1918
Email: compras@presidentekennedy.es.gov.br
compras.fms@presidentekennedy.es.gov.br (Sec. de Saúde)
comprasmpk@gmail.com

DOCUMENTO PERSONALIZADO DE PESQUISA DE PREÇOS
Pesquisa de Preços Nº 000233/2022
Processo Nº 009736/2022

Ítem(*)	Código	Especificação	Marca	Unidade	Quantidade	Unitário	Valor Total
00397	00020931	PÃO DE MILHO 50G, com fabricação no dia da entrega, contendo etiqueta com identificação, procedência, quantidade, data de fabricação e prazo de validade.		KG	531,00		
00304	00021809	BOLO DE ABACAXI - obtidos a partir de matéria prima de primeira qualidade, a massa com sabor de banana deve estar macia e aerada. o produto deverá ser fresco, fabricado no máximo na véspera da entrega e embalado em prato de papelão laminado específico para este fim e coberto com papel filme. deverá apresentar na parte de cima pedaços de abacaxi com calda e sabor característico do produto. deve conter na embalagem etiqueta com o peso, data de fabricação e validade.		KG	1.195,00		
00404	00021835	REQUEIJÃO CREMOSO, embalagem com dados de identificação do produto, marca do fabricante, lote, validade, peso líquido, e registro no ministério da saúde e/ou agricultura. pote contendo no mínimo 200 gramas.		UND	1.401,00		
00553	00023914	MINI SANDUICHE NATURAL DE FRANGO, com duas fatias de pão de forma com recheio de pasta de frango desfiado, alface e tomate. embalados individualmente em papel filme. pesando no mínimo 80gramas.		UND	3.815,00		
00007	00023918	BEBIDA LÁCTEA SABOR CHOCOLATE, pronto para beber, acondicionado em caixa laminada com 1l, com nome do fabricante, devendo conter soro de leite, leite integral, açúcar, cacau, vitaminas, cálcio, ácido fólico, aroma natural de chocolate, espessantes e estabilizantes.		UND	3.597,00		
00099	00024286	ROSQUINHA AMANTEIGADA a base de farinha de trigo, margarina, fermento biológico, sal refinado, melhorador de trigo e açúcar. embalagem individualizada contendo a data de fabricação que deverá estar em local visível da embalagem, não superior a 30 dias a data de entrega, bem como o prazo de validade. embalagem de 180 g.		PCT	1.378,00		
00561	00024479	LARANJA PERA - frutos de tamanho médio, no grau máximo de evolução no tamanho, aroma e sabor da espécie, uniformes, sem ferimentos ou defeitos, firmes e com brilho.		KG	622,00		
00302	00024497	BOLO DE AIPIM COM COCO obtidos a partir de matéria prima de primeira qualidade, a massa deve estar macia e aerada. ingredientes principais : aipim e coco. o produto deverá ser fresco, fabricado no máximo na véspera da entrega e embalado em prato de papelão laminado específico para este fim e coberto com papel filme. deverá apresentar sabor característico do produto. deve conter na embalagem etiqueta com o peso, data de fabricação e validade.		KG	867,00		



PREFEITURA MUNICIPAL DE PRESIDENTE KENNEDY

Telefone: (28) 3535-1919/1918

Email: compras@presidentekennedy.es.gov.br
compras.fms@presidentekennedy.es.gov.br (Sec. de Saúde)
compraspmpk@gmail.com

DOCUMENTO PERSONALIZADO DE PESQUISA DE PREÇOS
Pesquisa de Preços Nº 000233/2022
Processo Nº 009736/2022

Ítem(*)	Código	Especificação	Marca	Unidade	Quantidade	Unitário	Valor Total
00077	00024652	PIPOCA DOCE pipoca doce caramelizada torrada, crocante, fardo com 40 pacotinhos de 20gr.		FRD	87,00		
00562	00027175	MAMÃO papaia, de primeira, fresco, compacto e firme, com maturação média, sem defeitos sérios (rachadura, cortes), apresentando tamanho, cor e conformação uniformes, devendo ser bem desenvolvidas.		KG	42,00		
00065	00028839	PÃO TIPO FRANCÊS com adição de sal, composto de farinha de trigo especial, água, sal, e fermento químico. deverão ser acondicionadas em sacos de polietileno atóxico, resistente e transparente de forma que o produto seja entregue íntegro. o produto deverá apresentar fabricação na data da entrega, pesando 50 gramas a unidade.		KG	1.897,00		
00004	00030396	BALA MASTIGÁVEL de frutas nos sabores sortidos: uva, morango, laranja, abacaxi e cereja. embalagem de 600g. aproximadamente 120 unidades por pacote.		PCT	120,00		
00301	00030397	BEBIDA LÁCTEA 200 ML sabor chocolate, pronto para beber, acondicionado em caixa laminada devidamente lacrada contendo 200 ml, com nome do fabricante, devendo conter soro de leite, leite integral, açúcar, cacau, vitaminas, cálcio, ácido fólico, aroma natural de chocolate, espessantes e estabilizantes.		UND	26,00		
00008	00030398	BEBIDA LÁCTEA SABOR MORANGO pronto para beber, acondicionado em caixa laminada com 1l, com nome do fabricante. devendo conter soro de leite e / ou soro de leite em pó reconstituído, leite integral e ou leite em pó integral reconstituído, açúcar, preparado de morango, espessantes e estabilizantes.		UND	2.981,00		
00009	00030399	BOLO BRANCO obtido a partir de matéria prima de primeira qualidade, a massa deve estar macia e aerada. o produto deverá ser fresco, fabricado no máximo na véspera da entrega e embalado em prato de papelão laminado específico para este fim e coberto com papel filme. deverá apresentar textura macia e sabor característico do produto. deve conter na embalagem etiqueta com o peso, data de fabricação e validade.		KG	230,00		
00012	00030400	BOLO CENOURA COM COBERTURA DE CHOCOLATE obtido a partir de matéria prima de primeira qualidade, a massa deve estar macia e aerada, com cobertura de chocolate. o produto deverá ser fresco, fabricado no máximo na véspera da entrega e acondicionado em embalagem plástica com tampa, própria. deverá apresentar textura macia e sabor característico do produto. deve conter na embalagem etiqueta com o peso, data de fabricação e validade.		KG	299,00		
00015	00030401	BOLO CHOCOLATE obtido a partir de matéria		KG	1.055,00		



PREFEITURA MUNICIPAL DE PRESIDENTE KENNEDY

Telefone: (28) 3535-1919/1918
Email: compras@presidentekennedy.es.gov.br
compras.fms@presidentekennedy.es.gov.br (Sec. de Saúde)
comprasmpk@gmail.com

DOCUMENTO PERSONALIZADO DE PESQUISA DE PREÇOS
Pesquisa de Preços Nº 000233/2022
Processo Nº 009736/2022

Ítem(*)	Código	Especificação	Marca	Unidade	Quantidade	Unitário	Valor Total
		prima de primeira qualidade, a massa deve estar macia e aerada. o produto deverá ser fresco, fabricado no máximo na véspera da entrega e embalado em prato de papelão laminado específico para este fim e coberto com papel filme. deverá apresentar textura macia e sabor característico do produto. deve conter na embalagem etiqueta com o peso, data de fabricação e validade.					
00027	00030402	BOLO FORMIGUEIRO obtido a partir de matéria prima de primeira qualidade, a massa deve estar macia e aerada. o produto deverá ser fresco, fabricado no máximo na véspera da entrega e embalado em prato de papelão laminado específico para este fim e coberto com papel filme. deverá apresentar textura macia e sabor característico do produto. deve conter na embalagem etiqueta com o peso, data de fabricação e validade.		KG	901,00		
00030	00030403	BOLO DE FUBÁ obtido a partir de matéria prima de primeira qualidade, a massa deve estar macia e aerada. o produto deverá ser fresco, fabricado no máximo na véspera da entrega e embalado em prato de papelão laminado específico para este fim e coberto com papel filme. deverá apresentar textura macia e sabor característico do produto. deve conter na embalagem etiqueta com o peso, data de fabricação e validade.		KG	1.610,00		
00035	00030404	BOLO MARACUJÁ COM CALDA obtido a partir de matéria prima de primeira qualidade, a massa deve estar macia e aerada. o produto deverá ser fresco, fabricado no máximo na véspera da entrega, contendo calda com sementes de maracujá e acondicionado em embalagem plástica com tampa, própria. deverá apresentar textura macia e sabor característico do produto. deve conter na embalagem etiqueta com o peso, data de fabricação e validade.		KG	103,00		
00056	00030405	MINI PÃO DE QUEIJO fresco, pesando em torno 15g a unidade, com formato arredondado acondicionado em bandejas de papelão aluminizado, em perfeitas condições de higiene, coberta com material impermeável atendendo as especificações técnicas. preparado e assado no dia da entrega, sendo entregue na temperatura adequada.		KG	857,00		
00060	00030406	PAÇOCA tipo caseira; composto de amendoim moído, açúcar, farinha mandioca e sal, prensados; embalada individualmente, pesando 20 g cada; em pote de 1 kg, com 50 unidades.		POTE	155,00		
00064	00030407	PÃO DE FORMA pão tipo forma, fresco, fatiado, pesando em média 25g a fatia, com propriedades organolépticas e características do produto. acondicionado em embalagem transparente, atóxica, pesando 450g, contendo identificação,		PCT	1.213,00		



PREFEITURA MUNICIPAL DE PRESIDENTE KENNEDY

Telefone: (28) 3535-1919/1918
Email: compras@presidentekennedy.es.gov.br
compras.fms@presidentekennedy.es.gov.br (Sec. de Saúde)
comprasmpk@gmail.com

S42
[Handwritten signature]

DOCUMENTO PERSONALIZADO DE PESQUISA DE PREÇOS
Pesquisa de Preços Nº 000233/2022
Processo Nº 009736/2022

Ítem(*)	Código	Especificação	Marca	Unidade	Quantidade	Unitário	Valor Total
		data de fabricação e validade.					
00069	00030408	PÉ DE MOLEQUE composto de amendoim torrado e sem pele, açúcar queimado e leite condensado; embalada individualmente, pesando 20 g cada; em pote de 1 kg, com 50 unidades.		POTE	86,00		
00073	00030409	PICOLÉ diversos sabores – peso líquido, aproximadamente 60g. constituído por água filtrada, açúcar, leite em pó integral, polpa de fruta e aditivos permitidos pela legislação, com alidade mínima de 180 dias a partir da data de fabricação devendo conter as informações nutricionais, data de fabricação e validade.		UND	18.596,00		
00080	00030410	PIRULITO de frutas de sabores (morango, framboesa, maçã verde, chocolate, laranja e abacaxi), pacote de 800g, contendo em média 50 unidades por pacote.		PCT	74,00		
00089	00030411	REFRIGERANTE, SABOR COLA acondicionando em embalagem pet descartável de 2 l. devendo conter água gaseificada, açúcar, extrato de noz de cola, corante caramelo iv, acidulante e aroma natural, com identificação do produto, marca do fabricante, data de fabricação e validade. produto deverá ser entregue gelado.		GAR	4.455,00		
00094	00030412	REFRIGERANTE, SABOR GUARANÁ acondicionando em embalagem descartável pet de 2l. devendo conter água gaseificada, açúcar, extrato de guaraná, acidulante, conservadores e corantes, com identificação do produto, marca do fabricante, data de fabricação e validade. produto deverá ser entregue gelado.		GAR	4.418,00		
00102	00030413	ROSQUINHA DOCE sequilho fabricado a partir de matérias primas sãs e limpas com caracteres organolépticos normais. biscoito, sem glúten, acondicionado em embalagem de 350g, com prazo de vencimento mínimo de 4 meses na data da entrega, nos sabores de laranja e coco.		PCT	873,00		
00105	00030414	SALGADINHO FRITO peso mínimo de cada unidade 20 a 25 gr. massa cozida rissoles, coxinha, croquete de presunto e queijo, ou bolinha de queijo, enroladinho de salsicha e quibe recheado com carne e/ou queijo. frito no dia da entrega, acondicionado em embalagem térmica coberta e própria.		CENTO	782,00		
00108	00030415	SALGADOS ASSADOS (de forno): peso mínimo de cada unidade 20 a 25 gr, pastéis de frango, empadinhas de frango, quixe de queijo e presunto, pastel com recheio de goiabada. assado no dia da entrega, acondicionado em embalagem térmica coberta e própria.		CENTO	782,00		
00111	00030416	SUCO DE FRUTAS SABOR GOIABA pronto para beber, de primeira qualidade, acondicionado em caixa laminada de 1l, contendo na embalagem		UND	2.501,00		



PREFEITURA MUNICIPAL DE PRESIDENTE KENNEDY

Telefone: (28) 3535-1919/1918
Email: compras@presidentekennedy.es.gov.br
compras.fms@presidentekennedy.es.gov.br (Sec. de Saúde)
comprasmpk@gmail.com

543

DOCUMENTO PERSONALIZADO DE PESQUISA DE PREÇOS
Pesquisa de Preços Nº 000233/2022
Processo Nº 009736/2022

Ítem(*)	Código	Especificação	Marca	Unidade	Quantidade	Unitário	Valor Total
		data de validade, número do lote e ingredientes. suco natural elaborado à base de polpa diluída e adoçada de frutas naturais, possui fibra alimentar, vitamina a e vitamina c, não necessita de qualquer preparo para consumo, não fermentada. (obs.: deverão ser entregue gelados).					
00112	00030417	SUCO DE FRUTAS SABOR LARANJA pronto para beber, de primeira qualidade, acondicionado em caixa laminada de 1l, contendo na embalagem data de validade, número do lote e ingredientes. suco natural elaborado à base de polpa diluída e adoçada de frutas naturais, possui fibra alimentar, vitamina a e vitamina c, não necessita de qualquer preparo para consumo, não fermentada. (obs.: deverão ser entregue gelados).		UND	2.044,00		
00113	00030418	SUCO DE FRUTAS SABOR PÊSSEGO pronto para beber, de primeira qualidade, acondicionado em caixa laminada de 1l, contendo na embalagem data de validade, número do lote e ingredientes. suco natural elaborado à base de polpa diluída e adoçada de frutas naturais, possui fibra alimentar, vitamina a e vitamina c, não necessita de qualquer preparo para consumo, não fermentada. (obs.: deverão ser entregue gelados).		UND	2.263,00		
00114	00030419	SUCO DE FRUTAS SABOR UVA pronto para beber, de primeira qualidade, acondicionado em caixa laminada de 1l, contendo na embalagem data de validade, número do lote e ingredientes. suco natural elaborado à base de polpa diluída e adoçada de frutas naturais, possui fibra alimentar, vitamina a e vitamina c, não necessita de qualquer preparo para consumo, não fermentada. (obs.: deverão ser entregue gelados).		UND	2.425,00		
00309	00030457	FOCACCIA obtidos a partir de matéria prima de primeira qualidade, a massa deve estar macia e crocante na parte de cima. recheio de mussarela, presunto, orégano, tomate e pimentão. o produto deverá ser fresco, fabricado no máximo na véspera da entrega e embalado em prato de papelão laminado específico para este fim e coberto com papel filme. deve conter na embalagem etiqueta com o peso, data de fabricação e validade.		KG	499,00		
00347	00030458	MINI HAMBURGUER contendo mini pão de hambúrguer, alface, carne, tomate, muçarela, presunto, pesando 80g.		KG	39,00		
00353	00030459	MINI PÃO DE SAL INTEGRAL pão, farinha de trigo integral, sem adição de açúcar e sem gordura, com casca, fatiado, cortado horizontalmente.		KG	183,00		



PREFEITURA MUNICIPAL DE PRESIDENTE KENNEDY

Telefone: (28) 3535-1919/1918
Email: compras@presidentekennedy.es.gov.br
compras.fms@presidentekennedy.es.gov.br (Sec. de Saúde)
comprasmpk@gmail.com

DOCUMENTO PERSONALIZADO DE PESQUISA DE PREÇOS
Pesquisa de Preços Nº 000233/2022
Processo Nº 009736/2022

Ítem(*)	Código	Especificação	Marca	Unidade	Quantidade	Unitário	Valor Total
00355	00030460	MINI PÃO FRANCÊS 25 g, com fabricação no dia da entrega, contendo etiqueta com identificação, procedência, quantidade, data de fabricação e prazo de validade.		KG	621,00		
00363	00030461	MINI PIZZA 100G contendo a base de massa com recheio de molho de tomate, muçarela, presunto, milho verde, oregano peso 100g.		KG	240,00		
00373	00030464	PÃO DE BATATA 50g com fabricação no dia da entrega contendo etiqueta com identificação, procedência, qualidade, data de fabricação e prazo de validade.		KG	707,00		
00390	00030468	PÃO INTEGRAL assado em forma retangular, fatiado, com ingredientes como linhaça, aveia, girassol gergelim, soja, centeio, trigo e cevada, com peso mínimo de 450 gramas, acondicionado em sacos de polipropileno com amarrinho de metal ou plástico, o produto deve ter validade mínima de 30 dias a partir data de entrega.		PCT	545,00		
00392	00030470	PÃO DE GOIABADA com fabricação no dia da entrega, contendo goiabada e etiqueta com identificação, procedência, quantidade, data de fabricação e prazo de validade.		KG	459,00		
00403	00030472	REFRIGERANTE DE COLA acondicionado em lata contendo 350 ml. fornecido gelado. sabores.		UND	26,00		
00414	00030474	SALGADOS FRITOS OU ASSADOS salgado 180g. - coxinha, recheada com frango e mussarela com orégano; quibe frito, produzido com trigo e carne bovina; rissoles, recheada com presunto e mussarela; empada recheada com frango e catupiri; pastel recheado com carne moída, ou queijo, ou frango. pesando em média 180gramas.		KG	26,00		
00529	00030557	IOGURTE EMBALAGEM DE 850G bebida láctea, com polpa de frutas, em sabores diversos, acondicionada em embalagem garrafa plástica com tampa, que deverá conter externamente os dados de identificação procedência, informações nutricionais, número do lote, data de validade, quantidade do produto e atender as especificações técnicas da anvisa e inmetro. o produto deverá ser entregue resfriado 4º a 7º. embalagem de 850g.		EMBA	2.336,00		

(*) Primeiro item encontrado (por ordem crescente) antes de ser consolidado.

Solicitação de orçamento !

mensagem

compras pmpk <compraspmpk@gmail.com>
de: "comercialbrx1@gmail.com" <comercialbrx1@gmail.com>

9 de dezembro de 2022 10:

Bom dia,

Solicitamos por gentileza, orçamento da Pesquisa de preços em anexo, estamos enviando para apreciação desta renomada empresa e solicitamos se possível que a mesma possa estar nos respondendo com sua cotação de preços.

Desde já agradecemos.

Atenciosamente.

Rodrigo Seccon

SECRETARIA DE ADMINISTRAÇÃO - SETOR DE COMPRAS
PREFEITURA MUNICIPAL DE PRESIDENTE KENNEDY
RAMAIS: (28) 3535-1918 (28) 3535-1919 (28) 3535-2130
Att,
SOLICITAMOS O RECEBIMENTO DESTA

2 anexos

 Mapa de Cotação - Utensílios de Cozinha.pdf
6449K

 Termo de Referência - Utensílios.doc
158K

segue o orcamento solicitado
mensagem

x niteroi <comercialbrx1@gmail.com>
para: compras pmpk <compraspmpk@gmail.com>

13 de dezembro de 2022 17:

boa tarde segue o orcamento solicitado

 **ORÇAMENTO_000026.pdf**
5448K



PREFEITURA MUNICIPAL DE PRESIDENTE KENNEDY

11.287.164/0001-68

Telefone: (28) 3535-1919/1918
Email: compras@presidentekennedy.es.gov.br
compras.fms@presidentekennedy.es.gov.br (Sec. de Saúde)
comprasmpk@gmail.com

BRX COMERCIAL DE
PRODUTOS EM GERAL LDO.

Rua: Primo Luiz Batista, N 37
Bairro: Niterói

DOCUMENTO PERSONALIZADO DE PESQUISA DE PREÇOS CEP: 29.490-000

Pesquisa de Preços N° 000233/2022

Atílio Vivacqua - ES

Processo N° 009736/2022

ESPECIFICAÇÃO DO OBJETO

Item(*)	Código	Especificação	Marca	Unidade	Quantidade	Unitário	Valor Total
00052	00000181	MILHO DE PIPOCA preparados com matérias primas sãs, limpas, isentas de matérias terrosas e parasitos e de detritos animais ou vegetais com no máximo de 15% de umidade. embalagem de 500g.		PCT	180,00	6,98	
00049	00000194	MARIOLA doce de banana, pacote com 50 unidades. embalagem com 900 g.		PCT	69,00	20,90	
00558	00000210	BANANA PRATA de primeira qualidade, graúdas, em penca, frutos com 60 a 70% de maturação climatizada, com casca uniforme. no grau máximo de evolução no tamanho, aroma e sabor da espécie, sem fermentos ou defeitos, firmes e com brilho.		KG	2.333,00	8,98	
00337	00000261	MANTEIGA com sal contendo sif ou sie acondicionada em embalagem de 250 g, resfriada entre 1° c a 7°c. produto deve conter rótulo com dados de identificação, data de fabricação e validade.		UND	924,00	15,90	
00018	00000539	BOLO CONFEITADO massa branca contendo 03 camadas de recheio (doce de leite, brigadeiro -branco ou chocolate e leite ninho) e cobertura de chantili. obtido a partir de matéria prima de primeira qualidade, a massa deve estar macia e aerada. o produto deverá ser fresco, fabricado no máximo na véspera da entrega e acondicionado em embalagem plástica com tampa, própria. deverá apresentar textura macia e sabor característico do produto. deve conter na embalagem etiqueta com o peso, data de fabricação e validade.		KG	2.418,00	54,20	
00326	00000661	LEITE INTEGRAL longa vida, acondicionado em caixa laminada com 1 litro, com identificação do produto rótulo com ingredientes valor nutricional peso fabricante data de fabricação e validade mínima de 3 meses a contar da data de entrega.		L	7.059,00	2,98	
00560	00000670	MELANCIA de tamanho regular, de 1ª qualidade, redonda, casca lisa, graúda, livre de sujidades, parasitas e larvas, tamanho e coloração uniformes, devendo ser bem desenvolvida e madura, com polpa firme e intacta.		KG	2.560,00	4,90	
00115	00001090	TORTA SALGADA torta de pão de forma recheada com frango e ameixa, com 4 camadas de recheio coberta por molho de maionese e purê de batata. acondicionada em embalagem plástica coberta própria.		KG	1.474,00	40,99	
00320	00002027	IOGURTE bebida láctea, com polpa de frutas, em sabores diversos, acondicionada em embalagem plástica, que deverá conter externamente os dados de identificação procedência, informações nutricionais, número do lote, data de validade, quantidade do produto e atender as especificações técnicas da anvisa e inmetro. o		L	277,00	9,98	

Rua: Átila Vivacqua, nº 79 - Bairro: Centro - Presidente Kennedy-ES - Cep.: 29.350-000



PREFEITURA MUNICIPAL DE PRESIDENTE KENNEDY

Telefone: (28) 3535-1919/1918
Email: compras@presidentekennedy.es.gov.br
compras.fms@presidentekennedy.es.gov.br (Sec. de Saúde)
compraspmpk@gmail.com

DOCUMENTO PERSONALIZADO DE PESQUISA DE PREÇOS
Pesquisa de Preços Nº 000233/2022
Processo Nº 009736/2022

11.287.164/0001-1
BRX COMERCIAL DE
PRODUTOS EM GERAL L
Rua: Primo Luiz Batista, N.º 71A
Bairro: Niterói
CEP: 29.490-000
Átila Vivacqua - ES

348
JES

Item(*)	Código	Especificação	Marca	Unidade	Quantidade	Unitário	Valor Total
		produto deverá ser entregue resfriado 4º a 7º. embalagem de 1 l.					
00038	00006748	BOMBOM com recheio cremoso de castanha de caju e wafer, coberto por chocolate ao leite embalagem com 950g, contendo entre 48 à 50 unidades.		PCT	148,00	54,150	
00041	00006768	CACHORRO QUENTE composto por pão de hot-dog, recheio de carne moída e salsicha com molho de tomate, cebola e pimentão, embalado em sacolinha própria individualizada para cachorro quente, pesando aproximadamente 150g. o produto deverá ser entregue próximo ao horário de consumo e na temperatura ideal (quente).		UND	29.956,00	9,98	
00083	00007191	PRESUNTO cozido e fatiado, primeira qualidade, sem capa de gordura, fatiado no dia da entrega, a embalagem original deve ser a vácuo em saco plástico transparente e atóxico, limpo, não violado, resistente, que garanta a integridade do produto até o momento do consumo. a embalagem deverá conter externamente os dados de identificação, procedência, informações nutricionais, quantidade do produto, data de fabricação e validade.		KG	945,00	39,90	
00036	00007639	BOLO MESCLADO obtido a partir de matéria prima de primeira qualidade, a massa deve estar macia e aerada. o produto deverá ser fresco, fabricado no máximo na véspera da entrega e embalado em praio de papelão laminado específico para este fim e coberto com papel filme. deverá apresentar textura macia e sabor característico do produto. deve conter na embalagem etiqueta com o peso, data de fabricação e validade.		KG	352,00	37,90	
00001	00008463	ALGODAO DOCE doce formado a partir do açúcar cristalizado, sem corante, na cor natural. embalagem individualizada com sacola transparente e amarrado com fita.		UND	4.218,00	7,190	
00086	00015146	QUEIJO MUSSARELA fatiado, primeira qualidade, fatiado no dia da entrega, a embalagem original deve ser a vácuo em saco plástico transparente e atóxico, limpo, não violado, resistente, que garanta a integridade do produto até o momento do consumo. a embalagem deverá conter externamente os dados de identificação, procedência, informações nutricionais, quantidade do produto, data de fabricação e validade.		KG	945,00	69,90	
00399	00015365	QUEIJO BRANCO queijo com coloração branca, levemente salgado. embalagem com dados de identificação do produto, marca do fabricante, lote, validade, peso líquido, e registro no ministério da saúde e /ou agricultura.		KG	120,00	79,90	
00544	00018487	BOLO DE BANANA obtidos a partir de matéria prima de primeira qualidade, a massa com sabor		KG	188,00	31,90	

Rua: Átila Vivacqua, nº 79 - Bairro: Centro - Presidente Kennedy-ES - Cep.: 29.350-000



PREFEITURA MUNICIPAL DE PRESIDENTE KENNEDY

Telefone: (28) 3535-1919/1918
Email: compras@presidentekennedy.es.gov.br
compras.fms@presidentekennedy.es.gov.br (Sec. de Saúde)
comprasmpk@gmail.com

599
7.164/0001-00
BRX COMERCIAL DE
PRODUTOS EM GERAL LTDA
Rua: Primo Luiz Batista, N 37
Bairro: Niterói
CEP: 29.490-000
Atílio Vivacqua - ES

DOCUMENTO PERSONALIZADO DE PESQUISA DE PREÇOS
Pesquisa de Preços N° 000233/2022
Processo N° 009736/2022

Item(*)	Código	Especificação	Marca	Unidade	Quantidade	Unidade	Valor Total
		de banana deve estar macia e aerada. o produto deverá ser fresco, fabricado no máximo na véspera da entrega e embalado em prato de papelão laminado específico para este fim e coberto com papel filme. deverá apresentar na parte de cima pedaços de banana com calda e sabor característico do produto. deve conter na embalagem etiqueta com o peso, data de fabricação e validade.					
00022	00018488	BOLO DE MILHO obtido a partir de matéria prima de primeira qualidade, a massa deve estar macia e aerada. o produto deverá ser fresco, fabricado no máximo na véspera da entrega e embalado em prato de papelão laminado específico para este fim e coberto com papel filme. deverá apresentar textura macia e sabor característico do produto. deve conter na embalagem etiqueta com o peso, data de fabricação e validade.		KG	759,00		32,90
00382	00019073	PÃO DE COCO 50G com fabricação no dia da entrega, contendo coco in natura e etiqueta com identificação, procedência, quantidade, data de fabricação e prazo de validade.		KG	754,00		1,59
00564	00019083	POLPA DE FRUTA (GOIABA) congelada, com aspecto físico característico, acondicionada em embalagem plástica resistente de 1kg, contendo selo de inspeção, data de fabricação e vencimento, informação nutricional, rendimento e peso, no sabor goiaba.		KG	188,00		16,90
00563	00019085	POLPA DE FRUTA (MARACUJÁ) congelada, com aspecto físico característico, acondicionada em embalagem plástica resistente de 1kg, contendo selo de inspeção, data de fabricação e vencimento, informação nutricional, rendimento e peso, no sabor maracujá.		KG	188,00		19,90
00556	00019792	MAÇA FUJI de primeira, fresca, compacta e firme, sem defeitos sérios (rachadura, cortes), apresentando tamanho, cor e conformação uniformes, devendo ser bem desenvolvidas. peso da maçã variando de (157 a 171g).		KG	895,00		10,99
00046	00019812	MAÇÃ DO AMOR doce feito de maçã inteira espetada em palitos e mergulhados em calda açucarada, geralmente misturada ainda com corante alimentício vermelho, tal como óleo de anilina. embalada individualmente com plástico transparente apropriado.		UND	4.298,00		10,99
00381	00020920	PÃO CARECA 50G, com fabricação no dia da entrega, contendo etiqueta com identificação, procedência, quantidade, data de fabricação e prazo de validade.		KG	63,00		20,00
00397	00020931	PÃO DE MILHO 50G, com fabricação no dia da entrega, contendo etiqueta com identificação, procedência, quantidade, data de fabricação e prazo de validade.		KG	531,00		21,90
00304	00021809	BOLO DE ABACAXI - obtidos a partir de matéria prima de primeira qualidade, a massa com sabor		KG	1.195,00		32,90



PREFEITURA MUNICIPAL DE PRESIDENTE KENNEDY

Telefone: (28) 3535-1919/1918

Email: compras@presidentekennedy.es.gov.br
compras.fms@presidentekennedy.es.gov.br (Sec. de Saúde)
compraspmpk@gmail.comDOCUMENTO PERSONALIZADO DE PESQUISA DE PREÇOS
Pesquisa de Preços Nº 000233/2022
Processo Nº 009736/202211.287.164/0001-68
BRX COMERCIAL DE
PRODUTOS EM GERAL LTDA
Rua: Primo Luiz Batista, N 37
Bairro: Niterói
CEP: 29.490-000
Atílio Vivacqua - ES

Item(*)	Código	Especificação	Marca	Unidade	Quantidade	Unitário	Valor Total
		de banana deve estar macia e aerada. o produto deverá ser fresco, fabricado no máximo na véspera da entrega e embalado em prato de papelão laminado específico para este fim e coberto com papel filme. deverá apresentar na parte de cima pedaços de abacaxi com calda e sabor característico do produto. deve conter na embalagem etiqueta com o peso, data de fabricação e validade.					
00404	00021835	REQUEIJÃO CREMOSO, embalagem com dados de identificação do produto, marca do fabricante, lote, validade, peso líquido, e registro no ministério da saúde e/ou agricultura. pote contendo no mínimo 200 gramas.		UND	1.401,00	9,98	
00553	00023914	MINI SANDUICHE NATURAL DE FRANGO, com duas fatias de pão de forma com recheio de pasta de frango desfiado, alface e tomate. embalados individualmente em papel filme. pesando no mínimo 80gramas.		UND	3.815,00	6,98	
00007	00023918	BEBIDA LÁCTEA SABOR CHOCOLATE, pronto para beber, acondicionado em caixa laminada com 1l, com nome do fabricante, devendo conter soro de leite, leite integral, açúcar, cacau, vitaminas, cálcio, ácido fólico, aroma natural de chocolate, espessantes e estabilizantes.		UND	3.597,00	8,98	
00099	00024286	ROSQUINHA AMANTEIGADA a base de farinha de trigo, margarina, fermento biológico, sal refinado, melhorador de trigo e açúcar. embalagem individualizada contendo a data de fabricação que deverá estar em local visível da embalagem, não superior a 30 dias a data de entrega, bem como o prazo de validade. embalagem de 180 g.		PCT	1.378,00	9,49	
00561	00024479	LARANJA PERA - frutos de tamanho médio, no grau máximo de evolução no tamanho, aroma e sabor da espécie, uniformes, sem ferimentos ou defeitos, firmes e com brilho.		KG	622,00	6,90	
00302	00024497	BOLO DE AIPIM COM COCO obtidos a partir de matéria prima de primeira qualidade, a massa deve estar macia e aerada. ingredientes principais : aipim e coco. o produto deverá ser fresco, fabricado no máximo na véspera da entrega e embalado em prato de papelão laminado específico para este fim e coberto com papel filme. deverá apresentar sabor característico do produto. deve conter na embalagem etiqueta com o peso, data de fabricação e validade.		KG	867,00	31,90	
00077	00024652	PIPOCA DOCE pipoca doce caramelizada torrada, crocante, fardo com 40 pacotinhos de 20gr.		FRD	87,00	4,99	
00562	00027175	MAMÃO papaia, de primeira, fresco, compacto e firme, com maturação média, sem defeitos sérios (rachadura, cortes), apresentando tamanho, cor e conformação uniformes, devendo ser bem desenvolvidas.		KG	42,00	12,90	



PREFEITURA MUNICIPAL DE PRESIDENTE KENNEDY

Telefone: (28) 3535-1919/1918
Email: compras@presidentekennedy.es.gov.br
compras.fms@presidentekennedy.es.gov.br (Sec. de Saúde)
compraspmpk@gmail.com

51
BRX COMERCIAL DE
PRODUTOS EM GERAL LTDA
Rua: Primo Luiz Batista, N 37
Bairro: Niterói
CEP: 29.490-000
Átilio Vivacqua

DOCUMENTO PERSONALIZADO DE PESQUISA DE PREÇOS
Pesquisa de Preços Nº 000233/2022
Processo Nº 009736/2022

Item(*)	Código	Especificação	Marca	Unidade	Quantidade	Valor Unitário	Valor Total
00065	00028839	PÃO TIPO FRANCÊS com adição de sal, composto de farinha de trigo especial, água, sal, e fermento químico. deverão ser acondicionadas em sacos de polietileno atóxico, resistente e transparente de forma que o produto seja entregue íntegro. o produto deverá apresentar fabricação na data da entrega, pesando 50 gramas a unidade.		KG	1.897,00	22,90	
00004	00030396	BALA MASTIGÁVEL de frutas nos sabores sortidos: uva, morango, laranja, abacaxi e cereja. embalagem de 600g. aproximadamente 120 unidades por pacote.		PCT	120,00	26,40	
00301	00030397	BEBIDA LÁCTEA 200 ML sabor chocolate, pronto para beber, acondicionado em caixa laminada devidamente lacrada contendo 200 ml, com nome do fabricante, devendo conter soro de leite, leite integral, açúcar, cacau, vitaminas, cálcio, ácido fólico, aroma natural de chocolate, espessantes e estabilizantes.		UND	26,00	2,19	
00006	00030398	BEBIDA LÁCTEA SABOR MORANGO pronto para beber, acondicionado em caixa laminada com 1l, com nome do fabricante. devendo conter soro de leite e / ou soro de leite em pó reconstituído, leite integral e ou leite em pó integral reconstituído, açúcar, preparado de morango, espessantes e estabilizantes.		UND	2.981,00	6,98	
00009	00030399	BOLO BRANCO obtido a partir de matéria prima de primeira qualidade, a massa deve estar macia e aerada. o produto deverá ser fresco, fabricado no máximo na véspera da entrega e embalado em prato de papelão laminado específico para este fim e coberto com papel filme. deverá apresentar textura macia e sabor característico do produto. deve conter na embalagem etiqueta com o peso, data de fabricação e validade.		KG	230,00	26,00	
00012	00030400	BOLO CENOURA COM COBERTURA DE CHOCOLATE obtido a partir de matéria prima de primeira qualidade, a massa deve estar macia e aerada, com cobertura de chocolate. o produto deverá ser fresco, fabricado no máximo na véspera da entrega e acondicionado em embalagem plástica com tampa, própria. deverá apresentar textura macia e sabor característico do produto. deve conter na embalagem etiqueta com o peso, data de fabricação e validade.		KG	299,00	39,90	
00015	00030401	BOLO CHOCOLATE obtido a partir de matéria prima de primeira qualidade, a massa deve estar macia e aerada. o produto deverá ser fresco, fabricado no máximo na véspera da entrega e embalado em prato de papelão laminado específico para este fim e coberto com papel filme. deverá apresentar textura macia e sabor característico do produto. deve conter na embalagem etiqueta com o peso, data de fabricação e validade.		KG	1.055,00	34,90	



PREFEITURA MUNICIPAL DE PRESIDENTE KENNEDY

Telefone: (28) 3535-1919/1918
Email: compras@presidentekennedy.es.gov.br
compras.fms@presidentekennedy.es.gov.br (Sec. de Saúde)
compraspmpk@gmail.com

552
BRX COMERCIAL DE
PRODUTOS EM GERAL LTDA
Rua: Primo Luiz Batista, N 37
Bairro: Niterói
CEP: 29.490-000
Avenida Vivacqua

DOCUMENTO PERSONALIZADO DE PESQUISA DE PREÇOS

Pesquisa de Preços Nº 000233/2022

Processo Nº 009736/2022

Item(*)	Código	Especificação	Marca	Unidade	Quantidade	Unitário	Valor Total
00027	00030402	BOLO FORMIGUEIRO obtido a partir de matéria prima de primeira qualidade, a massa deve estar macia e aerada. o produto deverá ser fresco, fabricado no máximo na véspera da entrega e embalado em prato de papelão laminado específico para este fim e coberto com papel filme. deverá apresentar textura macia e sabor característico do produto. deve conter na embalagem etiqueta com o peso, data de fabricação e validade.		KG	901,00	29,90	
00030	00030403	BOLO DE FUBÁ obtido a partir de matéria prima de primeira qualidade, a massa deve estar macia e aerada. o produto deverá ser fresco, fabricado no máximo na véspera da entrega e embalado em prato de papelão laminado específico para este fim e coberto com papel filme. deverá apresentar textura macia e sabor característico do produto. deve conter na embalagem etiqueta com o peso, data de fabricação e validade.		KG	1.610,00	31,90	
00035	00030404	BOLO MARACUJÁ COM CALDA obtido a partir de matéria prima de primeira qualidade, a massa deve estar macia e aerada. o produto deverá ser fresco, fabricado no máximo na véspera da entrega, contendo calda com sementes de maracujá e acondicionado em embalagem plástica com tampa, própria. deverá apresentar textura macia e sabor característico do produto. deve conter na embalagem etiqueta com o peso, data de fabricação e validade.		KG	103,00	39,90	
00056	00030405	MINI PÃO DE QUEIJO fresco, pesando em torno 15g a unidade, com formato arredondado acondicionado em bandejas de papelão aluminizado, em perfeitas condições de higiene, coberta com material impermeável atendendo as especificações técnicas. preparado e assado no dia da entrega, sendo entregue na temperatura adequada.		KG	857,00	18,90	
00060	00030406	PAÇOCA tipo caseira; composto de amendoim moído, açúcar, farinha mandioca e sal, prensados; embalada individualmente, pesando 20 g cada; em pote de 1 kg, com 50 unidades.		POTE	155,00	22,90	
00064	00030407	PÃO DE FORMA pão tipo forma, fresco, fatiado, pesando em média 25g a fatia, com propriedades organolépticas e características do produto, acondicionado em embalagem transparente, atóxica, pesando 450g, contendo identificação, data de fabricação e validade.		PCT	1.213,00	9,80	
00069	00030408	PÉ DE MOLEQUE composto de amendoim torrado e sem pele, açúcar queimado e leite condensado; embalada individualmente, pesando 20 g cada; em pote de 1 kg, com 50 unidades.		POTE	86,00	30,90	
00073	00030409	PICOLÉ diversos sabores – peso líquido, aproximadamente 60g. constituído por água filtrada, açúcar, leite em pó integral, polpa de fruta e aditivos permitidos pela legislação, com		UND	18.596,00	4,90	



PREFEITURA MUNICIPAL DE PRESIDENTE KENNEDY

Telefone: (28) 3535-1919/1918
Email: compras@presidentekennedy.es.gov.br
compras.fms@presidentekennedy.es.gov.br (Sec. de Saúde)
compraspmpk@gmail.com

DOCUMENTO PERSONALIZADO DE PESQUISA DE PREÇOS
Pesquisa de Preços Nº 000233/2022
Processo Nº 009736/2022

11.287.164/0001-68
BRX COMERCIAL DE
PRODUTOS EM GERAL LTDA
Rua: Primo Luiz Batista, N 37
Bairro: Niterói
CEP: 29.490-000
Atílio Vivacqua - ES

Item(*)	Código	Especificação	Marca	Unidade	Quantidade	Unitário	Valor Total
		validade mínima de 180 dias a partir da data de fabricação devendo conter as informações nutricionais, data de fabricação e validade.					
00060	00030410	PIRULITO de frutas de sabores (morango, framboesa, maçã verde, chocolate, laranja e abacaxi), pacote de 800g, contendo em média 50 unidades por pacote.		PCT	74,00	22,90	
00089	00030411	REFRIGERANTE, SABOR COLA acondicionando em embalagem pet descartável de 2 l. devendo conter água gaseificada, açúcar, extrato de noz de cola, corante caramelo iv, acidulante e aroma natural, com identificação do produto, marca do fabricante, data de fabricação e validade. produto deverá ser entregue gelado.		GAR	4.455,00	10,90	
00094	00030412	REFRIGERANTE, SABOR GUARANÁ acondicionando em embalagem descartável pet de 2l. devendo conter água gaseificada, açúcar, extrato de guaraná, acidulante, conservadores e corantes, com identificação do produto, marca do fabricante, data de fabricação e validade. produto deverá ser entregue gelado.		GAR	4.418,00	9,98	
00102	00030413	ROSQUINHA DOCE sequilho fabricado a partir de matérias primas sãs e limpas com caracteres organolépticos normais. biscoito, sem glúten, acondicionado em embalagem de 350g, com prazo de vencimento mínimo de 4 meses na data da entrega, nos sabores de laranja e coco.		PCT	873,00	8,98	
00105	00030414	SALGADINHO FRITO peso mínimo de cada unidade 20 a 25 gr. massa cozida rissoles, coxinha, croquete de presunto e queijo, ou bolinha de queijo, enroladinho de salsicha e quibe recheado com carne e/ou queijo. frito no dia da entrega, acondicionado em embalagem térmica coberta e própria.		CENTO	782,00	86,00	
00108	00030415	SALGADOS ASSADOS (de forno): peso mínimo de cada unidade 20 a 25 gr, pastéis de frango, empadinhas de frango, quixe de queijo e presunto, pastel com recheio de goiabada. assado no dia da entrega, acondicionado em embalagem térmica coberta e própria.		CENTO	782,00	89,00	
00111	00030416	SUCO DE FRUTAS SABOR GOIABA pronto para beber, de primeira qualidade, acondicionado em caixa laminada de 1l, contendo na embalagem data de validade, número do lote e ingredientes. suco natural elaborado à base de polpa diluída e adoçada de frutas naturais, possui fibra alimentar, vitamina a e vitamina c, não necessita de qualquer preparo para consumo, não fermentada. (obs.: deverão ser entregue gelados).		UND	2.501,00	9,98	
00112	00030417	SUCO DE FRUTAS SABOR LARANJA pronto para beber, de primeira qualidade, acondicionado em caixa laminada de 1l, contendo na embalagem data de validade, número do lote e ingredientes. suco natural elaborado à base de polpa diluída e		UND	2.044,00	9,98	



PREFEITURA MUNICIPAL DE PRESIDENTE KENNEDY

Telefone: (28) 3535-1919/1918
Email: compras@presidentekennedy.es.gov.br
compras.fms@presidentekennedy.es.gov.br (Sec. de Saúde)
comprasmpk@gmail.com

DOCUMENTO PERSONALIZADO DE PESQUISA DE PREÇOS
Pesquisa de Preços Nº 000233/2022
Processo Nº 009736/2022

11.287.164/0001-0
BRX COMERCIAL DE
PRODUTOS EM GERAL LTDA
Rua: Primo Luiz Batista, N 37
Bairro: Niterói
CEP: 29.490-000
Múlio Vivacqua

Item(*)	Código	Especificação	Marca	Unidade	Quantidade	Unitário	Valor Total
		adoçada de frutas naturais, possui fibra alimentar, vitamina a e vitamina c, não necessita de qualquer preparo para consumo, não fermentada. (obs.: deverão ser entregue gelados).					
00113	00030418	SUCO DE FRUTAS SABOR PÊSSEGO pronto para beber, de primeira qualidade, acondicionado em caixa laminada de 1l, contendo na embalagem data de validade, número do lote e ingredientes. suco natural elaborado à base de polpa diluída e adoçada de frutas naturais, possui fibra alimentar, vitamina a e vitamina c, não necessita de qualquer preparo para consumo, não fermentada. (obs.: deverão ser entregue gelados).		UND	2.263,00	9,98	
00114	00030419	SUCO DE FRUTAS SABOR UVA pronto para beber, de primeira qualidade, acondicionado em caixa laminada de 1l, contendo na embalagem data de validade, número do lote e ingredientes. suco natural elaborado à base de polpa diluída e adoçada de frutas naturais, possui fibra alimentar, vitamina a e vitamina c, não necessita de qualquer preparo para consumo, não fermentada. (obs.: deverão ser entregue gelados).		UND	2.425,00	91,98	
00309	00030457	FOCACCIA obtidos a partir de matéria prima de primeira qualidade, a massa deve estar macia e crocante na parte de cima. recheio de mussarela, presunto, orégano, tomate e pimentão. o produto deverá ser fresco, fabricado no máximo na véspera da entrega e embalado em prato de papelão laminado específico para este fim e coberto com papel filme. deve conter na embalagem etiqueta com o peso, data de fabricação e validade.		KG	499,00	42,100	
00347	00030458	MINI HAMBURGUER contendo mini pão de hambúrguer, alface, carne, tomate, muçarela, presunto, pesando 80g.		KG	39,00	26,00	
00353	00030459	MINI PÃO DE SAL INTEGRAL pão, farinha de trigo integral, sem adição de açúcar e sem gordura, com casca, fatiado, cortado horizontalmente.		KG	183,00	27,98	
00355	00030460	MINI PÃO FRANCÊS 25 g, com fabricação no dia da entrega, contendo etiqueta com identificação, procedência, quantidade, data de fabricação e prazo de validade.		KG	621,00	27,100	
00363	00030461	MINI PIZZA 100g contendo a base de massa com recheio de molho de tomate, muçarela, presunto, milho verde, oregano peso 100g.		KG	240,00	27,90	
00373	00030464	PÃO DE BATATA 50g com fabricação no dia da entrega contendo etiqueta com identificação, procedência, qualidade, data de fabricação e prazo de validade.		KG	707,00	32,90	
00390	00030468	PÃO INTEGRAL assado em forma retangular,		PCT	545,00	29,100	

Rua: Átila Vivacqua, nº 79 - Bairro: Centro - Presidente Kennedy-ES - Cep.: 29.350-000



PREFEITURA MUNICIPAL DE PRESIDENTE KENNEDY

Telefone: (28) 3535-1919/1918
Email: compras@presidentekennedy.es.gov.br
compras.fms@presidentekennedy.es.gov.br (Sec. de Saúde)
compraspmpk@gmail.com

555
PS

DOCUMENTO PERSONALIZADO DE PESQUISA DE PREÇOS
Pesquisa de Preços Nº 000233/2022
Processo Nº 009736/2022

Ítem(*)	Código	Especificação	Marca	Unidade	Quantidade	Unitário	Valor Total
		fatiado, com ingredientes como linhaça, aveia, girassol gergelim, soja, centeio, trigo e cevada, com peso mínimo de 450 gramas, acondicionado em sacos de polipropileno com amarelo de metal ou plástico, o produto deve ter validade mínima de 30 dias a partir data de entrega.					
00392	00030470	PÃO DE GOIABADA com fabricação no dia da entrega, contendo goiabada e etiqueta com identificação, procedência, quantidade, data de fabricação e prazo de validade.		KG	459,00	42,00	
00403	00030472	REFRIGERANTE DE COLA acondicionado em lata contendo 350 ml. fornecido gelado. sabores.		UND	26,00	31,98	
00414	00030474	SALGADOS FRITOS OU ASSADOS salgado 180g. - coxinha, recheada com frango e mussarela com orégano; quibe frito, produzido com trigo e carne bovina; rissoles, recheada com presunto e mussarela; empada recheada com frango e catupiri; pastel recheado com carne moída, ou queijo, ou frango. pesando em média 180gramas.		KG	26,00	34,90	
00529	00030557	IOGURTE EMBALAGEM DE 850G bebida láctea, com polpa de frutas, em sabores diversos, acondicionada em embalagem garrafa plástica com tampa, que deverá conter externamente os dados de identificação procedência, informações nutricionais, número do lote, data de validade, quantidade do produto e atender as especificações técnicas da anvisa e inmetro. o produto deverá ser entregue resfriado 4º a 7º, embalagem de 850g.		EMBA	2.336,00	14,90	

(*) Primeiro item encontrado (por ordem crescente) antes de ser consolidado.

11.287.164/0001-03

BRX COMERCIAL DE
PRODUTOS EM GERAL LTDA

Rua: Primo Luiz Batista, N 37

Bairro: Niterói

CEP: 29.490-000

Atilio Vivacqua - ES



REPÚBLICA FEDERATIVA DO BRASIL

556
B.C.

CADASTRO NACIONAL DA PESSOA JURÍDICA

NÚMERO DE INSCRIÇÃO 1.287.164/0001-68 MATRIZ	COMPROVANTE DE INSCRIÇÃO E DE SITUAÇÃO CADASTRAL	DATA DE ABERTURA 29/10/2009
--	---	--------------------------------

TIPO EMPRESARIAL
3RX COMERCIAL DE PRODUTOS EM GERAL LTDA

TÍTULO DO ESTABELECIMENTO (NOME DE FANTASIA) 3RX COMERCIAL	PORTE ME
---	-------------

CÓDIGO E DESCRIÇÃO DA ATIVIDADE ECONÔMICA PRINCIPAL
16.39-7-01 - Comércio atacadista de produtos alimentícios em geral

CÓDIGO E DESCRIÇÃO DAS ATIVIDADES ECONÔMICAS SECUNDÁRIAS

- 01.61-0-03 - Serviço de preparação de terreno, cultivo e colheita
- 18.11-3-02 - Impressão de livros, revistas e outras publicações periódicas
- 18.13-0-01 - Impressão de material para uso publicitário
- 18.13-0-99 - Impressão de material para outros usos
- 18.22-9-99 - Serviços de acabamentos gráficos, exceto encadernação e plastificação
- 33.21-0-00 - Instalação de máquinas e equipamentos industriais
- 33.29-5-99 - Instalação de outros equipamentos não especificados anteriormente
- 43.21-5-00 - Instalação e manutenção elétrica
- 43.22-3-02 - Instalação e manutenção de sistemas centrais de ar condicionado, de ventilação e refrigeração
- 45.20-7-01 - Comércio por atacado de peças e acessórios novos para veículos automotores
- 45.30-7-02 - Comércio por atacado de pneumáticos e câmaras-de-ar
- 46.23-1-06 - Comércio atacadista de sementes, flores, plantas e gramas
- 46.23-1-08 - Comércio atacadista de matérias-primas agrícolas com atividade de fracionamento e acondicionamento associada
- 46.23-1-09 - Comércio atacadista de alimentos para animais
- 46.31-1-00 - Comércio atacadista de leite e laticínios
- 46.32-0-01 - Comércio atacadista de cereais e leguminosas beneficiados
- 46.32-0-02 - Comércio atacadista de farinhas, amidos e féculas
- 46.32-0-03 - Comércio atacadista de cereais e leguminosas beneficiados, farinhas, amidos e féculas, com atividade de fracionamento e acondicionamento associada
- 46.33-8-01 - Comércio atacadista de frutas, verduras, raízes, tubérculos, hortaliças e legumes frescos
- 46.33-8-02 - Comércio atacadista de aves vivas e ovos

CÓDIGO E DESCRIÇÃO DA NATUREZA JURÍDICA
206-2 - Sociedade Empresária Limitada

LOGRADOURO R PRIMO LUIZ BATISTA	NÚMERO 37	COMPLEMENTO TERREO
------------------------------------	--------------	-----------------------

CEP 29.490-000	BAIRRO/DISTRITO NITEROI	MUNICÍPIO ATILIO VIVACQUA	UF ES
-------------------	----------------------------	------------------------------	----------

E-MAIL ELETRÔNICO COMERCIALBRX1@GMAIL.COM	TELEFONE (28) 9965-7925
--	----------------------------

ENTE FEDERATIVO RESPONSÁVEL (EFR)

SITUAÇÃO CADASTRAL ATIVA	DATA DA SITUAÇÃO CADASTRAL 29/10/2009
-----------------------------	--

MOTIVO DE SITUAÇÃO CADASTRAL

SITUAÇÃO ESPECIAL *****	DATA DA SITUAÇÃO ESPECIAL *****
----------------------------	------------------------------------

Provado pela Instrução Normativa RFB nº 1.863, de 27 de dezembro de 2018.

emitido no dia 15/12/2022 às 12:04:19 (data e hora de Brasília).



REPÚBLICA FEDERATIVA DO BRASIL

227
B

CADASTRO NACIONAL DA PESSOA JURÍDICA

NÚMERO DE INSCRIÇÃO 11.287.164/0001-68 MATRIZ	COMPROVANTE DE INSCRIÇÃO E DE SITUAÇÃO CADASTRAL	DATA DE ABERTURA 29/10/2009
---	---	--------------------------------

NOME EMPRESARIAL BRX COMERCIAL DE PRODUTOS EM GERAL LTDA

CÓDIGO E DESCRIÇÃO DAS ATIVIDADES ECONÔMICAS SECUNDÁRIAS 46.33-8-03 - Comércio atacadista de coelhos e outros pequenos animais vivos para alimentação 46.34-6-01 - Comércio atacadista de carnes bovinas e suínas e derivados 46.34-6-02 - Comércio atacadista de aves abatidas e derivados 46.34-6-03 - Comércio atacadista de pescados e frutos do mar 46.34-6-99 - Comércio atacadista de carnes e derivados de outros animais 46.35-4-01 - Comércio atacadista de água mineral 46.35-4-02 - Comércio atacadista de cerveja, chope e refrigerante 46.35-4-99 - Comércio atacadista de bebidas não especificadas anteriormente 46.37-1-01 - Comércio atacadista de café torrado, moído e solúvel 46.37-1-02 - Comércio atacadista de açúcar 46.37-1-03 - Comércio atacadista de óleos e gorduras 46.37-1-04 - Comércio atacadista de pães, bolos, biscoitos e similares 46.37-1-05 - Comércio atacadista de massas alimentícias 46.37-1-06 - Comércio atacadista de sorvetes 46.37-1-07 - Comércio atacadista de chocolates, confeitos, balas, bombons e semelhantes 46.37-1-99 - Comércio atacadista especializado em outros produtos alimentícios não especificados anteriormente 46.39-7-02 - Comércio atacadista de produtos alimentícios em geral, com atividade de fracionamento e acondicionamento associada 46.41-9-01 - Comércio atacadista de tecidos 46.41-9-02 - Comércio atacadista de artigos de cama, mesa e banho 46.41-9-03 - Comércio atacadista de artigos de arrumador
--

CÓDIGO E DESCRIÇÃO DA NATUREZA JURÍDICA 206-2 - Sociedade Empresária Limitada
--

LOGRADOURO R PRIMO LUIZ BATISTA	NÚMERO 37	COMPLEMENTO TERREO
------------------------------------	--------------	-----------------------

CEP 29.490-000	BAIRRO/DISTRITO NITEROI	MUNICÍPIO ATILIO VIVACQUA	UF ES
-------------------	----------------------------	------------------------------	----------

ENDEREÇO ELETRÔNICO COMERCIALBRX1@GMAIL.COM	TELEFONE (28) 9965-7925
--	----------------------------

ENTE FEDERATIVO RESPONSÁVEL (EFR) *****
--

SITUAÇÃO CADASTRAL ATIVA	DATA DA SITUAÇÃO CADASTRAL 29/10/2009
-----------------------------	--

MOTIVO DE SITUAÇÃO CADASTRAL

SITUAÇÃO ESPECIAL *****	DATA DA SITUAÇÃO ESPECIAL *****
----------------------------	------------------------------------

provado pela Instrução Normativa RFB nº 1.863, de 27 de dezembro de 2018.

emitido no dia 15/12/2022 às 12:04:19 (data e hora de Brasília).



REPÚBLICA FEDERATIVA DO BRASIL

558
BF

CADASTRO NACIONAL DA PESSOA JURÍDICA

NÚMERO DE INSCRIÇÃO 11.287.164/0001-68 MATRIZ	COMPROVANTE DE INSCRIÇÃO E DE SITUAÇÃO CADASTRAL	DATA DE ABERTURA 29/10/2009
---	---	--------------------------------

TOME EMPRESARIAL BRX COMERCIAL DE PRODUTOS EM GERAL LTDA

CÓDIGO E DESCRIÇÃO DAS ATIVIDADES ECONÔMICAS SECUNDÁRIAS 16.42-7-01 - Comércio atacadista de artigos do vestuário e acessórios, exceto profissionais e de segurança 16.42-7-02 - Comércio atacadista de roupas e acessórios para uso profissional e de segurança do trabalho 16.43-5-01 - Comércio atacadista de calçados 16.43-5-02 - Comércio atacadista de bolsas, malas e artigos de viagem 16.44-3-01 - Comércio atacadista de medicamentos e drogas de uso humano 16.44-3-02 - Comércio atacadista de medicamentos e drogas de uso veterinário 16.45-1-01 - Comércio atacadista de instrumentos e materiais para uso médico, cirúrgico, hospitalar e de laboratórios 16.45-1-03 - Comércio atacadista de produtos odontológicos 16.46-0-01 - Comércio atacadista de cosméticos e produtos de perfumaria 16.46-0-02 - Comércio atacadista de produtos de higiene pessoal 16.47-8-01 - Comércio atacadista de artigos de escritório e de papelaria 16.47-8-02 - Comércio atacadista de livros, jornais e outras publicações 16.49-4-01 - Comércio atacadista de equipamentos elétricos de uso pessoal e doméstico 16.49-4-02 - Comércio atacadista de aparelhos eletrônicos de uso pessoal e doméstico 16.49-4-03 - Comércio atacadista de bicicletas, triciclos e outros veículos recreativos 16.49-4-04 - Comércio atacadista de móveis e artigos de colchoaria 16.49-4-05 - Comércio atacadista de artigos de tapeçaria; persianas e cortinas 16.49-4-06 - Comércio atacadista de lustres, luminárias e abajures 16.49-4-07 - Comércio atacadista de filmes, CDs, DVDs, fitas e discos 16.49-4-08 - Comércio atacadista de produtos de higiene, limpeza e conservação domiciliar

CÓDIGO E DESCRIÇÃO DA NATUREZA JURÍDICA 206-2 - Sociedade Empresária Limitada
--

LOGRADOURO R PRIMO LUIZ BATISTA	NÚMERO 37	COMPLEMENTO TERREO	
CEP 29.490-000	BAIRRO/DISTRITO NITEROI	MUNICÍPIO ATILIO VIVACQUA	UF ES
ENDEREÇO ELETRÔNICO COMERCIALBRX1@GMAIL.COM	TELEFONE (28) 9965-7925		

ENTE FEDERATIVO RESPONSÁVEL (EFR) *****
--

SITUAÇÃO CADASTRAL ATIVA	DATA DA SITUAÇÃO CADASTRAL 29/10/2009
-----------------------------	--

MOTIVO DE SITUAÇÃO CADASTRAL

SITUAÇÃO ESPECIAL *****	DATA DA SITUAÇÃO ESPECIAL *****
----------------------------	------------------------------------

Provado pela Instrução Normativa RFB nº 1.863, de 27 de dezembro de 2018.

emitido no dia 15/12/2022 às 12:04:19 (data e hora de Brasília).



REPÚBLICA FEDERATIVA DO BRASIL

559
[assinatura]

CADASTRO NACIONAL DA PESSOA JURÍDICA

NÚMERO DE INSCRIÇÃO 11.287.164/0001-68 MATRIZ	COMPROVANTE DE INSCRIÇÃO E DE SITUAÇÃO CADASTRAL	DATA DE ABERTURA 29/10/2009
---	---	--------------------------------

NOME EMPRESARIAL BRX COMERCIAL DE PRODUTOS EM GERAL LTDA

CÓDIGO E DESCRIÇÃO DAS ATIVIDADES ECONÔMICAS SECUNDÁRIAS 46.49-4-09 - Comércio atacadista de produtos de higiene, limpeza e conservação domiciliar, com atividade de fracionamento e acondicionamento associada 46.49-4-99 - Comércio atacadista de outros equipamentos e artigos de uso pessoal e doméstico não especificados anteriormente 46.51-6-01 - Comércio atacadista de equipamentos de informática 46.51-6-02 - Comércio atacadista de suprimentos para informática 46.52-4-00 - Comércio atacadista de componentes eletrônicos e equipamentos de telefonia e comunicação 46.61-3-00 - Comércio atacadista de máquinas, aparelhos e equipamentos para uso agropecuário; partes e peças 46.63-0-00 - Comércio atacadista de Máquinas e equipamentos para uso industrial; partes e peças 46.64-8-00 - Comércio atacadista de máquinas, aparelhos e equipamentos para uso odonto-médico-hospitalar; partes e peças 46.65-6-00 - Comércio atacadista de máquinas e equipamentos para uso comercial; partes e peças 46.69-9-01 - Comércio atacadista de bombas e compressores; partes e peças 46.69-9-99 - Comércio atacadista de outras máquinas e equipamentos não especificados anteriormente; partes e peças 46.71-1-00 - Comércio atacadista de madeira e produtos derivados 46.72-9-00 - Comércio atacadista de ferragens e ferramentas 46.73-7-00 - Comércio atacadista de material elétrico 46.74-5-00 - Comércio atacadista de cimento 46.79-6-01 - Comércio atacadista de tintas, vernizes e similares 46.79-6-03 - Comércio atacadista de vidros, espelhos, vitrais e molduras 46.79-6-04 - Comércio atacadista especializado de materiais de construção não especificados anteriormente 46.79-6-99 - Comércio atacadista de materiais de construção em geral 46.81-8-05 - Comércio atacadista de lubrificantes

CÓDIGO E DESCRIÇÃO DA NATUREZA JURÍDICA 206-2 - Sociedade Empresária Limitada
--

LOGRADOURO R PRIMO LUIZ BATISTA	NÚMERO 37	COMPLEMENTO TERREO
------------------------------------	--------------	-----------------------

CEP 29.490-000	BAIRRO/DISTRITO NITEROI	MUNICÍPIO ATILIO VIVACQUA	UF ES
-------------------	----------------------------	------------------------------	----------

ENDEREÇO ELETRÔNICO COMERCIALBRX1@GMAIL.COM	TELEFONE (28) 9965-7925
--	----------------------------

ENTE FEDERATIVO RESPONSÁVEL (EFR) *****
--

SITUAÇÃO CADASTRAL ATIVA	DATA DA SITUAÇÃO CADASTRAL 29/10/2009
-----------------------------	--

MOTIVO DE SITUAÇÃO CADASTRAL

SITUAÇÃO ESPECIAL *****	DATA DA SITUAÇÃO ESPECIAL *****
----------------------------	------------------------------------

provado pela Instrução Normativa RFB nº 1.863, de 27 de dezembro de 2018.

emitido no dia 15/12/2022 às 12:04:19 (data e hora de Brasília).



REPÚBLICA FEDERATIVA DO BRASIL

560
RF

CADASTRO NACIONAL DA PESSOA JURÍDICA

NÚMERO DE INSCRIÇÃO 11.287.164/0001-68 MATRIZ	COMPROVANTE DE INSCRIÇÃO E DE SITUAÇÃO CADASTRAL	DATA DE ABERTURA 29/10/2009
---	---	--------------------------------

NOME EMPRESARIAL BRX COMERCIAL DE PRODUTOS EM GERAL LTDA

CÓDIGO E DESCRIÇÃO DAS ATIVIDADES ECONÔMICAS SECUNDÁRIAS 46.82-6-00 - Comércio atacadista de gás liqüefeito de petróleo (GLP) 46.83-4-00 - Comércio atacadista de defensivos agrícolas, adubos, fertilizantes e corretivos do solo 46.84-2-99 - Comércio atacadista de outros produtos químicos e petroquímicos não especificados anteriormente 46.86-9-02 - Comércio atacadista de embalagens 46.89-3-99 - Comércio atacadista especializado em outros produtos intermediários não especificados anteriormente 46.91-5-00 - Comércio atacadista de mercadorias em geral, com predominância de produtos alimentícios 46.92-3-00 - Comércio atacadista de mercadorias em geral, com predominância de insumos agropecuários 47.12-1-00 - Comércio varejista de mercadorias em geral, com predominância de produtos alimentícios - minimercados, mercearias e armazéns 47.44-0-03 - Comércio varejista de materiais hidráulicos 47.53-9-00 - Comércio varejista especializado de eletrodomésticos e equipamentos de áudio e vídeo 47.63-6-01 - Comércio varejista de brinquedos e artigos recreativos 47.63-6-02 - Comércio varejista de artigos esportivos 47.89-0-04 - Comércio varejista de animais vivos e de artigos e alimentos para animais de estimação 47.89-0-05 - Comércio varejista de produtos saneantes domissanitários 47.91-2-01 - Transporte rodoviário de carga, exceto produtos perigosos e mudanças, municipal. 47.91-2-02 - Transporte rodoviário de carga, exceto produtos perigosos e mudanças, intermunicipal, interestadual e internacional 56.20-1-02 - Serviços de alimentação para eventos e recepções - bufê 95.11-8-00 - Reparação e manutenção de computadores e de equipamentos periféricos
--

CÓDIGO E DESCRIÇÃO DA NATUREZA JURÍDICA 206-2 - Sociedade Empresária Limitada
--

LOGRADOURO R PRIMO LUIZ BATISTA	NÚMERO 37	COMPLEMENTO TERREO
------------------------------------	--------------	-----------------------

CEP 29.490-000	BAIRRO/DISTRITO NITEROI	MUNICÍPIO ATILIO VIVACQUA	UF ES
-------------------	----------------------------	------------------------------	----------

ENDEREÇO ELETRÔNICO COMERCIALBRX1@GMAIL.COM	TELEFONE (28) 9965-7925
--	----------------------------

ENTE FEDERATIVO RESPONSÁVEL (EFR) *****
--

SITUAÇÃO CADASTRAL ATIVA	DATA DA SITUAÇÃO CADASTRAL 29/10/2009
-----------------------------	--

MOTIVO DE SITUAÇÃO CADASTRAL

SITUAÇÃO ESPECIAL *****	DATA DA SITUAÇÃO ESPECIAL *****
----------------------------	------------------------------------

provado pela Instrução Normativa RFB nº 1.863, de 27 de dezembro de 2018.

emitido no dia 15/12/2022 às 12:04:19 (data e hora de Brasília).

Consulta Quadro de Sócios e Administradores - QSA

CNPJ:

11.287.164/0001-68

NOME EMPRESARIAL:

BRX COMERCIAL DE PRODUTOS EM GERAL LTDA

CAPITAL SOCIAL:

R\$96.000,00 (Noventa e seis mil reais)

Quadro de Sócios e Administradores(QSA) constante da base de dados do Cadastro Nacional da Pessoa Jurídica (CNPJ) é o seguinte:

Nome/Nome Empresarial:

JOSÉ CARLOS JORDAO GOMES

Qualificação:

49-Sócio-Administrador

Para informações relativas à participação no QSA, acessar o e-CAC com certificado digital ou comparecer a uma unidade da RFB.

Imprimido no dia 15/12/2022 às 12:04 (data e hora de Brasília).



PREFEITURA MUNICIPAL DE PRESIDENTE KENNEDY

Telefone: (28) 3535-1919/1918
Email: compras@presidentekennedy.es.gov.br
compras.fms@presidentekennedy.es.gov.br (Sec. de Saúde)
comprasmpk@gmail.com

DOCUMENTO PERSONALIZADO DE PESQUISA DE PREÇOS
Pesquisa de Preços Nº 000233/2022
Processo Nº 009736/2022

ESPECIFICAÇÃO DO OBJETO

Ítem(*)	Código	Especificação	Marca	Unidade	Quantidade	Unitário	Valor Total
00052	00000181	MILHO DE PIPOCA preparados com matérias primas sãs, limpas, isentas de matérias terrosas e parasitos e de detritos animais ou vegetais com no máximo de 15% de umidade. embalagem de 500g.		PCT	180,00	6,90	
00049	00000194	MARIOLA doce de banana, pacote com 50 unidades. embalagem com 900 g.		PCT	69,00	29,00	
00558	00000210	BANANA PRATA de primeira qualidade, graúdas, em penca, frutos com 60 a 70% de maturação climatizada, com casca uniforme, no grau máximo de evolução no tamanho, aroma e sabor da espécie, sem ferimentos ou defeitos, firmes e com brilho.		KG	2.333,00	8,00	
00337	00000261	MANTEIGA com sal contendo sif ou sie acondicionada em embalagem de 250 g, resfriada entre 1º c a 7ºc. produto deve conter rótulo com dados de identificação, data de fabricação e validade.		UND	924,00	15,00	
00018	00000539	BOLO CONFEITADO massa branca contendo 03 camadas de recheio (doce de leite, brigadeiro -branco ou chocolate e leite ninho) e cobertura de chantili. obtido a partir de matéria prima de primeira qualidade, a massa deve estar macia e aerada. o produto deverá ser fresco, fabricado no máximo na véspera da entrega e acondicionado em embalagem plástica com tampa, própria. deverá apresentar textura macia e sabor característico do produto. deve conter na embalagem etiqueta com o peso, data de fabricação e validade.		KG	2.418,00	54,90	
00326	00000661	LEITE INTEGRAL longa vida, acondicionado em caixa laminada com 1 litro, com identificação do produto rótulo com ingredientes valor nutricional peso fabricante data de fabricação e validade mínima de 3 meses a contar da data de entrega.		L	7.059,00	7,95	
00560	00000670	MELANCIA de tamanho regular, de 1ª qualidade, redonda, casca lisa, graúda, livre de sujidades, parasitas e larvas, tamanho e coloração uniformes, devendo ser bem desenvolvida e madura, com polpa firme e intacta.		KG	2.560,00	4,50	
00115	00001090	TORTA SALGADA torta de pão de forma recheada com frango e ameixa, com 4 camadas de recheio coberta por molho de maionese e purê de batata. acondicionada em embalagem plástica coberta própria.		KG	1.474,00	40,99	
00320	00002027	IOGURTE bebida láctea, com polpa de frutas, em sabores diversos, acondicionada em embalagem plástica, que deverá conter externamente os dados de identificação procedência, informações nutricionais, número do lote, data de validade,		L	277,00	9,90	



PREFEITURA MUNICIPAL DE PRESIDENTE KENNEDY

Telefone: (28) 3535-1919/1918
Email: compras@presidentekennedy.es.gov.br
compras.fms@presidentekennedy.es.gov.br (Sec. de Saúde)
compraspmpk@gmail.com

DOCUMENTO PERSONALIZADO DE PESQUISA DE PREÇOS
Pesquisa de Preços Nº 000233/2022
Processo Nº 009736/2022

Ítem(*)	Código	Especificação	Marca	Unidade	Quantidade	Unitário	Valor Total
		quantidade do produto e atender as especificações técnicas da anvisa e inmetro. o produto deverá ser entregue resfriado 4º a 7º. embalagem de 1 l.					
00038	00006748	BOMBOM com recheio cremoso de castanha de caju e wafer, coberto por chocolate ao leite embalagem com 950g, contendo entre 48 à 50 unidades.		PCT	148,00	54,00	
00041	00006768	CACHORRO QUENTE composto por pão de hot-dog, recheio de carne moída e salsicha com molho de tomate, cebola e pimentão. embalado em sacolinha própria individualizada para cachorro quente, pesando aproximadamente 150g. o produto deverá ser entregue próximo ao horário de consumo e na temperatura ideal (quente).		UND	29.956,00	9,90	
00083	00007191	PRESUNTO cozido e fatiado. primeira qualidade, sem capa de gordura, fatiado no dia da entrega, a embalagem original deve ser a vácuo em saco plástico transparente e atóxico, limpo, não violado, resistente, que garanta a integridade do produto até o momento do consumo. a embalagem deverá conter externamente os dados de identificação, procedência, informações nutricionais, quantidade do produto, data de fabricação e validade.		KG	945,00	42,00	
00036	00007639	BOLO MESCLADO obtido a partir de matéria prima de primeira qualidade, a massa deve estar macia e aerada. o produto deverá ser fresco, fabricado no máximo na véspera da entrega e embalado em prato de papelão laminado específico para este fim e coberto com papel filme. deverá apresentar textura macia e sabor característico do produto. deve conter na embalagem etiqueta com o peso, data de fabricação e validade.		KG	352,00	37,90	
00001	00008463	ALGODAO DOCE doce formado a partir do açúcar cristalizado, sem corante, na cor natural. embalagem individualizada com sacola transparente e amarrado com fita.		UND	4.218,00	7,90	
00086	00015146	QUEIJO MUSSARELA fatiado, primeira qualidade, fatiado no dia da entrega, a embalagem original deve ser a vácuo em saco plástico transparente e atóxico, limpo, não violado, resistente, que garanta a integridade do produto até o momento do consumo. a embalagem deverá conter externamente os dados de identificação, procedência, informações nutricionais, quantidade do produto, data de fabricação e validade.		KG	945,00	70,00	
00399	00015365	QUEIJO BRANCO queijo com coloração branca, levemente salgado. embalagem com dados de identificação do produto, marca do fabricante,		KG	120,00	79,90	



PREFEITURA MUNICIPAL DE PRESIDENTE KENNEDY

Telefone: (28) 3535-1919/1918
Email: compras@presidentekennedy.es.gov.br
compras.fms@presidentekennedy.es.gov.br (Sec. de Saúde)
comprasmpk@gmail.com

DOCUMENTO PERSONALIZADO DE PESQUISA DE PREÇOS
Pesquisa de Preços Nº 000233/2022
Processo Nº 009736/2022

Ítem(*)	Código	Especificação	Marca	Unidade	Quantidade	Unitário	Valor Total
		lote, validade, peso líquido, e registro no ministério da saúde e /ou agricultura.					
00544	00018487	BOLO DE BANANA obtidos a partir de matéria prima de primeira qualidade, a massa com sabor de banana deve estar macia e aerada. o produto deverá ser fresco, fabricado no máximo na véspera da entrega e embalado em prato de papelão laminado específico para este fim e coberto com papel filme. deverá apresentar na parte de cima pedaços de banana com calda e sabor característico do produto. deve conter na embalagem etiqueta com o peso, data de fabricação e validade.		KG	188,00	31,90	
00022	00018488	BOLO DE MILHO obtido a partir de matéria prima de primeira qualidade, a massa deve estar macia e aerada. o produto deverá ser fresco, fabricado no máximo na véspera da entrega e embalado em prato de papelão laminado específico para este fim e coberto com papel filme. deverá apresentar textura macia e sabor característico do produto. deve conter na embalagem etiqueta com o peso, data de fabricação e validade.		KG	759,00	32,00	
00382	00019073	PÃO DE COCO 50G com fabricação no dia da entrega, contendo coco in natura e etiqueta com identificação, procedência, quantidade, data de fabricação e prazo de validade.		KG	754,00	1,49	
00564	00019083	POLPA DE FRUTA (GOIABA) congelada, com aspecto físico característico, acondicionada em embalagem plástica resistente de 1kg, contendo selo de inspeção, data de fabricação e vencimento, informação nutricional, rendimento e peso, no sabor goiaba.		KG	188,00	16,00	
00563	00019085	POLPA DE FRUTA (MARACUJÁ) congelada, com aspecto físico característico, acondicionada em embalagem plástica resistente de 1kg, contendo selo de inspeção, data de fabricação e vencimento, informação nutricional, rendimento e peso, no sabor maracujá.		KG	188,00	20,00	
00556	00019792	MAÇA FUJI de primeira, fresca, compacta e firme, sem defeitos sérios (rachadura, cortes), apresentando tamanho, cor e conformação uniformes, devendo ser bem desenvolvidas. peso da maçã variando de (157 a 171g).		KG	895,00	10,50	
00046	00019812	MAÇÃ DO AMOR doce feito de maçã inteira espetada em palitos e mergulhados em calda açucarada, geralmente misturada ainda com corante alimentício vermelho, tal como óleo de anilina. embalada individualmente com plástico transparente apropriado.		UND	4.298,00	11,00	
00381	00020920	PÃO CARECA 50G, com fabricação no dia da entrega, contendo etiqueta com identificação, procedência, quantidade, data de fabricação e prazo de validade.		KG	63,00	21,00	



PREFEITURA MUNICIPAL DE PRESIDENTE KENNEDY

Telefone: (28) 3535-1919/1918
Email: compras@presidentekennedy.es.gov.br
compras.fms@presidentekennedy.es.gov.br (Sec. de Saúde)
comprasmpk@gmail.com

DOCUMENTO PERSONALIZADO DE PESQUISA DE PREÇOS
Pesquisa de Preços Nº 000233/2022
Processo Nº 009736/2022

Ítem(*)	Código	Especificação	Marca	Unidade	Quantidade	Unitário	Valor Total
00397	00020931	PÃO DE MILHO 50G, com fabricação no dia da entrega, contendo etiqueta com identificação, procedência, quantidade, data de fabricação e prazo de validade.		KG	531,00	22,00	
00304	00021809	BOLO DE ABACAXI - obtidos a partir de matéria prima de primeira qualidade, a massa com sabor de banana deve estar macia e aerada. o produto deverá ser fresco, fabricado no máximo na véspera da entrega e embalado em prato de papelão laminado específico para este fim e coberto com papel filme. deverá apresentar na parte de cima pedaços de abacaxi com calda e sabor característico do produto. deve conter na embalagem etiqueta com o peso, data de fabricação e validade.		KG	1.195,00	33,00	
00404	00021835	REQUEIJÃO CREMOSO, embalagem com dados de identificação do produto, marca do fabricante, lote, validade, peso líquido, e registro no ministério da saúde e/ou agricultura. pote contendo no mínimo 200 gramas.		UND	1.401,00	10,00	
00553	00023914	MINI SANDUICHE NATURAL DE FRANGO, com duas fatias de pão de forma com recheio de pasta de frango desfiado, alface e tomate. embalados individualmente em papel filme. pesando no mínimo 80gramas.		UND	3.815,00	7,00	
00007	00023918	BEBIDA LÁCTEA SABOR CHOCOLATE, pronto para beber, acondicionado em caixa laminada com 1l, com nome do fabricante, devendo conter soro de leite, leite integral, açúcar, cacau, vitaminas, cálcio, ácido fólico, aroma natural de chocolate, espessantes e estabilizantes.		UND	3.597,00	9,00	
00099	00024286	ROSQUINHA AMANTEIGADA a base de farinha de trigo, margarina, fermento biológico, sal refinado, melhorador de trigo e açúcar. embalagem individualizada contendo a data de fabricação que deverá estar em local visível da embalagem, não superior a 30 dias a data de entrega, bem como o prazo de validade. embalagem de 180 g.		PCT	1.378,00	9,50	
00561	00024479	LARANJA PERA - frutos de tamanho médio, no grau máximo de evolução no tamanho, aroma e sabor da espécie, uniformes, sem ferimentos ou defeitos, firmes e com brilho.		KG	622,00	7,00	
00302	00024497	BOLO DE AIPIM COM COCO obtidos a partir de matéria prima de primeira qualidade, a massa deve estar macia e aerada. ingredientes principais : aipim e coco. o produto deverá ser fresco, fabricado no máximo na véspera da entrega e embalado em prato de papelão laminado específico para este fim e coberto com papel filme. deverá apresentar sabor característico do produto. deve conter na embalagem etiqueta com o peso, data de fabricação e validade.		KG	867,00	32,00	



PREFEITURA MUNICIPAL DE PRESIDENTE KENNEDY

Telefone: (28) 3535-1919/1918
Email: compras@presidentekennedy.es.gov.br
compras.fms@presidentekennedy.es.gov.br (Sec. de Saúde)
comprasmpk@gmail.com

566
[Handwritten signature]

DOCUMENTO PERSONALIZADO DE PESQUISA DE PREÇOS
Pesquisa de Preços Nº 000233/2022
Processo Nº 009736/2022

Ítem(*)	Código	Especificação	Marca	Unidade	Quantidade	Unitário	Valor Total
00077	00024652	PIPOCA DOCE pipoca doce caramelizada torrada, crocante, fardo com 40 pacotinhos de 20gr.		FRD	87,00	5,00	
00562	00027175	MAMÃO papaia, de primeira, fresco, compacto e firme, com maturação média, sem defeitos sérios (rachadura, cortes), apresentando tamanho, cor e conformação uniformes, devendo ser bem desenvolvidas.		KG	42,00	13,00	
00065	00028839	PÃO TIPO FRANCÊS com adição de sal, composto de farinha de trigo especial, água, sal, e fermento químico. deverão ser acondicionadas em sacos de polietileno atóxico, resistente e transparente de forma que o produto seja entregue íntegro. o produto deverá apresentar fabricação na data da entrega, pesando 50 gramas a unidade.		KG	1.897,00	20,00	
00004	00030396	BALA MASTIGÁVEL de frutas nos sabores sortidos: uva, morango, laranja, abacaxi e cereja. embalagem de 600g. aproximadamente 120 unidades por pacote.		PCT	120,00	26,00	
00301	00030397	BEBIDA LÁCTEA 200 ML sabor chocolate, pronto para beber, acondicionado em caixa laminada devidamente lacrada contendo 200 ml, com nome do fabricante, devendo conter soro de leite, leite integral, açúcar, cacau, vitaminas, cálcio, ácido fólico, aroma natural de chocolate, espessantes e estabilizantes.		UND	26,00	2,00	
00008	00030398	BEBIDA LÁCTEA SABOR MORANGO pronto para beber, acondicionado em caixa laminada com 1l, com nome do fabricante. devendo conter soro de leite e / ou soro de leite em pó reconstituído, leite integral e ou leite em pó integral reconstituído, açúcar, preparado de morango, espessantes e estabilizantes.		UND	2.981,00	6,90	
00009	00030399	BOLO BRANCO obtido a partir de matéria prima de primeira qualidade, a massa deve estar macia e aerada. o produto deverá ser fresco, fabricado no máximo na véspera da entrega e embalado em prato de papelão laminado específico para este fim e coberto com papel filme. deverá apresentar textura macia e sabor característico do produto. deve conter na embalagem etiqueta com o peso, data de fabricação e validade.		KG	230,00	24,00	
00012	00030400	BOLO CENOURA COM COBERTURA DE CHOCOLATE obtido a partir de matéria prima de primeira qualidade, a massa deve estar macia e aerada, com cobertura de chocolate. o produto deverá ser fresco, fabricado no máximo na véspera da entrega e acondicionado em embalagem plástica com tampa, própria. deverá apresentar textura macia e sabor característico do produto. deve conter na embalagem etiqueta com o peso, data de fabricação e validade.		KG	299,00	37,00	
00015	00030401	BOLO CHOCOLATE obtido a partir de matéria		KG	1.055,00	39,00	



PREFEITURA MUNICIPAL DE PRESIDENTE KENNEDY

Telefone: (28) 3535-1919/1918
Email: compras@presidentekennedy.es.gov.br
compras.fms@presidentekennedy.es.gov.br (Sec. de Saúde)
compraspmpk@gmail.com

567
BS

DOCUMENTO PERSONALIZADO DE PESQUISA DE PREÇOS
Pesquisa de Preços Nº 000233/2022
Processo Nº 009736/2022

Ítem(*)	Código	Especificação	Marca	Unidade	Quantidade	Unitário	Valor Total
		prima de primeira qualidade, a massa deve estar macia e aerada. o produto deverá ser fresco, fabricado no máximo na véspera da entrega e embalado em prato de papelão laminado específico para este fim e coberto com papel filme. deverá apresentar textura macia e sabor característico do produto. deve conter na embalagem etiqueta com o peso, data de fabricação e validade.					
00027	00030402	BOLO FORMIGUEIRO obtido a partir de matéria prima de primeira qualidade, a massa deve estar macia e aerada. o produto deverá ser fresco, fabricado no máximo na véspera da entrega e embalado em prato de papelão laminado específico para este fim e coberto com papel filme. deverá apresentar textura macia e sabor característico do produto. deve conter na embalagem etiqueta com o peso, data de fabricação e validade.		KG	901,00	25,00	
00030	00030403	BOLO DE FUBÁ obtido a partir de matéria prima de primeira qualidade, a massa deve estar macia e aerada. o produto deverá ser fresco, fabricado no máximo na véspera da entrega e embalado em prato de papelão laminado específico para este fim e coberto com papel filme. deverá apresentar textura macia e sabor característico do produto. deve conter na embalagem etiqueta com o peso, data de fabricação e validade.		KG	1.610,00	30,00	
00035	00030404	BOLO MARACUJÁ COM CALDA obtido a partir de matéria prima de primeira qualidade, a massa deve estar macia e aerada. o produto deverá ser fresco, fabricado no máximo na véspera da entrega, contendo calda com sementes de maracujá e acondicionado em embalagem plástica com tampa, própria. deverá apresentar textura macia e sabor característico do produto. deve conter na embalagem etiqueta com o peso, data de fabricação e validade.		KG	103,00	37,00	
00056	00030405	MINI PÃO DE QUEIJO fresco, pesando em torno 15g a unidade, com formato arredondado acondicionado em bandejas de papelão aluminizado, em perfeitas condições de higiene, coberta com material impermeável atendendo as especificações técnicas. preparado e assado no dia da entrega, sendo entregue na temperatura adequada.		KG	857,00	18,00	
00060	00030406	PAÇOCA tipo caseira; composto de amendoim moído, açúcar, farinha mandioca e sal, prensados; embalada individualmente, pesando 20 g cada; em pote de 1 kg, com 50 unidades.		POTE	155,00	27,00	
00064	00030407	PÃO DE FORMA pão tipo forma, fresco, fatiado, pesando em média 25g a fatia, com propriedades organolépticas e características do produto. acondicionado em embalagem transparente, atóxica, pesando 450g, contendo identificação,		PCT	1.213,00	9,00	



PREFEITURA MUNICIPAL DE PRESIDENTE KENNEDY

Telefone: (28) 3535-1919/1918
Email: compras@presidentekennedy.es.gov.br
compras.fms@presidentekennedy.es.gov.br (Sec. de Saúde)
comprasmpk@gmail.com

DOCUMENTO PERSONALIZADO DE PESQUISA DE PREÇOS
Pesquisa de Preços Nº 000233/2022
Processo Nº 009736/2022

Ítem(*)	Código	Especificação	Marca	Unidade	Quantidade	Unitário	Valor Total
		data de fabricação e validade.					
00069	00030408	PÉ DE MOLEQUE composto de amendoim torrado e sem pele, açúcar queimado e leite condensado; embalada individualmente, pesando 20 g cada; em pote de 1 kg, com 50 unidades.		POTE	86,00	29,00	
00073	00030409	PICOLÉ diversos sabores - peso líquido, aproximadamente 60g. constituído por água filtrada, açúcar, leite em pó integral, polpa de fruta e aditivos permitidos pela legislação, com alidade mínima de 180 dias a partir da data de fabricação devendo conter as informações nutricionais, data de fabricação e validade.		UND	18.596,00	4,00	
00080	00030410	PIRULITO de frutas de sabores (morango, framboesa, maçã verde, chocolate, laranja e abacaxi), pacote de 800g, contendo em média 50 unidades por pacote.		PCT	74,00	22,00	
00089	00030411	REFRIGERANTE, SABOR COLA acondicionando em embalagem pet descartável de 2 l. devendo conter água gaseificada, açúcar, extrato de noz de cola, corante caramelo iv, acidulante e aroma natural, com identificação do produto, marca do fabricante, data de fabricação e validade. produto deverá ser entregue gelado.		GAR	4.455,00	10,00	
00094	00030412	REFRIGERANTE, SABOR GUARANÁ acondicionando em embalagem descartável pet de 2l. devendo conter água gaseificada, açúcar, extrato de guaraná, acidulante, conservadores e corantes, com identificação do produto, marca do fabricante, data de fabricação e validade. produto deverá ser entregue gelado.		GAR	4.418,00	9,90	
00102	00030413	ROSQUINHA DOCE sequilho fabricado a partir de matérias primas sãs e limpas com caracteres organolépticos normais. biscoito, sem glúten, acondicionado em embalagem de 350g, com prazo de vencimento mínimo de 4 meses na data da entrega, nos sabores de laranja e coco.		PCT	873,00	8,80	
00105	00030414	SALGADINHO FRITO peso mínimo de cada unidade 20 a 25 gr. massa cozida rissoles, coxinha, croquete de presunto e queijo, ou bolinha de queijo, enroladinho de salsicha e quibe recheado com carne e/ou queijo. frito no dia da entrega, acondicionado em embalagem térmica coberta e própria.		CENTO	782,00	85,00	
00108	00030415	SALGADOS ASSADOS (de forno): peso mínimo de cada unidade 20 a 25 gr, pastéis de frango, empadinhas de frango, quixe de queijo e presunto, pastel com recheio de goiabada. assado no dia da entrega, acondicionado em embalagem térmica coberta e própria.		CENTO	782,00	87,00	
00111	00030416	SUCO DE FRUTAS SABOR GOIABA pronto para beber, de primeira qualidade, acondicionado em caixa laminada de 1l, contendo na embalagem		UND	2.501,00	9,95	



PREFEITURA MUNICIPAL DE PRESIDENTE KENNEDY

Telefone: (28) 3535-1919/1918
Email: compras@presidentekennedy.es.gov.br
compras.fms@presidentekennedy.es.gov.br (Sec. de Saúde)
compraspmpk@gmail.com

DOCUMENTO PERSONALIZADO DE PESQUISA DE PREÇOS
Pesquisa de Preços Nº 000233/2022
Processo Nº 009736/2022

Ítem(*)	Código	Especificação	Marca	Unidade	Quantidade	Unitário	Valor Total
		data de validade, número do lote e ingredientes. suco natural elaborado à base de polpa diluída e adoçada de frutas naturais, possui fibra alimentar, vitamina a e vitamina c, não necessita de qualquer preparo para consumo, não fermentada. (obs.: deverão ser entregue gelados).					
00112	00030417	SUCO DE FRUTAS SABOR LARANJA pronto para beber, de primeira qualidade, acondicionado em caixa laminada de 1l, contendo na embalagem data de validade, número do lote e ingredientes. suco natural elaborado à base de polpa diluída e adoçada de frutas naturais, possui fibra alimentar, vitamina a e vitamina c, não necessita de qualquer preparo para consumo, não fermentada. (obs.: deverão ser entregue gelados).		UND	2.044,00	9,90	
00113	00030418	SUCO DE FRUTAS SABOR PÊSSEGO pronto para beber, de primeira qualidade, acondicionado em caixa laminada de 1l, contendo na embalagem data de validade, número do lote e ingredientes. suco natural elaborado à base de polpa diluída e adoçada de frutas naturais, possui fibra alimentar, vitamina a e vitamina c, não necessita de qualquer preparo para consumo, não fermentada. (obs.: deverão ser entregue gelados).		UND	2.263,00	9,90	
00114	00030419	SUCO DE FRUTAS SABOR UVA pronto para beber, de primeira qualidade, acondicionado em caixa laminada de 1l, contendo na embalagem data de validade, número do lote e ingredientes. suco natural elaborado à base de polpa diluída e adoçada de frutas naturais, possui fibra alimentar, vitamina a e vitamina c, não necessita de qualquer preparo para consumo, não fermentada. (obs.: deverão ser entregue gelados).		UND	2.425,00	9,90	
00309	00030457	FOCACCIA obtidos a partir de matéria prima de primeira qualidade, a massa deve estar macia e crocante na parte de cima. recheio de mussarela, presunto, orégano, tomate e pimentão. o produto deverá ser fresco, fabricado no máximo na véspera da entrega e embalado em prato de papelão laminado específico para este fim e coberto com papel filme. deve conter na embalagem etiqueta com o peso, data de fabricação e validade.		KG	499,00	41,00	
00347	00030458	MINI HAMBURGUER contendo mini pão de hambúrguer, alface, carne, tomate, muçarela, presunto, pesando 80g.		KG	39,00	25,00	
00353	00030459	MINI PÃO DE SAL INTEGRAL pão, farinha de trigo integral, sem adição de açúcar e sem gordura, com casca, fatiado, cortado horizontalmente.		KG	183,00	27,00	



PREFEITURA MUNICIPAL DE PRESIDENTE KENNEDY

Telefone: (28) 3535-1919/1918
Email: compras@presidentekennedy.es.gov.br
compras.fms@presidentekennedy.es.gov.br (Sec. de Saúde)
comprasmpk@gmail.com

DOCUMENTO PERSONALIZADO DE PESQUISA DE PREÇOS
Pesquisa de Preços Nº 000233/2022
Processo Nº 009736/2022

Ítem(*)	Código	Especificação	Marca	Unidade	Quantidade	Unitário	Valor Total
00355	00030460	MINI PÃO FRANCÊS 25 g, com fabricação no dia da entrega, contendo etiqueta com identificação, procedência, quantidade, data de fabricação e prazo de validade.		KG	621,00	26,00	
00363	00030461	MINI PIZZA 100G contendo a base de massa com recheio de molho de tomate, muçarela, presunto, milho verde, oregano peso 100g.		KG	240,00	28,00	
00373	00030464	PÃO DE BATATA 50g com fabricação no dia da entrega contendo etiqueta com identificação, procedência, qualidade, data de fabricação e prazo de validade.		KG	707,00	32,00	
00390	00030468	PÃO INTEGRAL assado em forma retangular, fatiado, com ingredientes como linhaça, aveia, girassol gergelim, soja, centeio, trigo e cevada, com peso mínimo de 450 gramas, acondicionado em sacos de polipropileno com amarrilho de metal ou plástico, o produto deve ter validade mínima de 30 dias a partir data de entrega.		PCT	545,00	29,00	
00392	00030470	PÃO DE GOIABADA com fabricação no dia da entrega, contendo goiabada e etiqueta com identificação, procedência, quantidade, data de fabricação e prazo de validade.		KG	459,00	42,00	
00403	00030472	REFRIGERANTE DE COLA acondicionado em lata contendo 350 ml. fornecido gelado. sabores.		UND	26,00	7,90	
00414	00030474	SALGADOS FRITOS OU ASSADOS salgado 180g. - coxinha, recheada com frango e mussarela com orégano; quibe frito, produzido com triguilho e carne bovina; rissoles, recheada com presunto e mussarela; empada recheada com frango e catupiri; pastel recheado com carne moída, ou queijo, ou frango. pesando em média 180gramas.		KG	26,00	34,90	
00529	00030557	IOGURTE EMBALAGEM DE 850G bebida láctea, com polpa de frutas, em sabores diversos, acondicionada em embalagem garrafa plástica com tampa, que deverá conter externamente os dados de identificação procedência, informações nutricionais, número do lote, data de validade, quantidade do produto e atender as especificações técnicas da anvisa e inmetro. o produto deverá ser entregue resfriado 4º a 7º. embalagem de 850g.		EMBA	2.336,00	14,70	

(*) Primeiro item encontrado (por ordem crescente) antes de ser consolidado.

Stefano Sotelo de Barros Fialho
10.618.588/0001-02
COMERCIAL DESTAQUE EIRELI EPP
RUA ATILA VIVACQUA VIEIRA, 393
CENTRO - CEP: 29.350-000
PRESIDENTE KENNEDY - ES



REPÚBLICA FEDERATIVA DO BRASIL

S71
JG

CADASTRO NACIONAL DA PESSOA JURÍDICA

NÚMERO DE INSCRIÇÃO 10.613.588/0001-02 MATRIZ	COMPROVANTE DE INSCRIÇÃO E DE SITUAÇÃO CADASTRAL	DATA DE ABERTURA 27/01/2009
---	---	--------------------------------

NOME EMPRESARIAL COMERCIAL DESTAQUE LTDA

TÍTULO DO ESTABELECIMENTO (NOME DE FANTASIA) *****	PORTE EPP
---	--------------

CÓDIGO E DESCRIÇÃO DA ATIVIDADE ECONÔMICA PRINCIPAL 46.39-7-01 - Comércio atacadista de produtos alimentícios em geral

CÓDIGO E DESCRIÇÃO DAS ATIVIDADES ECONÔMICAS SECUNDÁRIAS 01.61-0-03 - Serviço de preparação de terreno, cultivo e colheita 18.11-3-02 - Impressão de livros, revistas e outras publicações periódicas 18.13-0-01 - Impressão de material para uso publicitário 18.13-0-99 - Impressão de material para outros usos 18.22-9-99 - Serviços de acabamentos gráficos, exceto encadernação e plastificação 33.21-0-00 - Instalação de máquinas e equipamentos industriais 33.29-5-99 - Instalação de outros equipamentos não especificados anteriormente 43.21-5-00 - Instalação e manutenção elétrica 43.30-3-02 - Instalação e manutenção de sistemas centrais de ar condicionado, de ventilação e refrigeração 46.30-7-01 - Comércio por atacado de peças e acessórios novos para veículos automotores 46.30-7-02 - Comércio por atacado de pneumáticos e câmaras-de-ar 46.23-1-06 - Comércio atacadista de sementes, flores, plantas e gramas 46.23-1-08 - Comércio atacadista de matérias-primas agrícolas com atividade de fracionamento e acondicionamento associada 46.23-1-09 - Comércio atacadista de alimentos para animais 46.31-1-00 - Comércio atacadista de leite e laticínios 46.32-0-01 - Comércio atacadista de cereais e leguminosas beneficiados 46.32-0-02 - Comércio atacadista de farinhas, amidos e féculas 46.32-0-03 - Comércio atacadista de cereais e leguminosas beneficiados, farinhas, amidos e féculas, com atividade de fracionamento e acondicionamento associada 46.33-8-01 - Comércio atacadista de frutas, verduras, raízes, tubérculos, hortaliças e legumes frescos 46.33-8-02 - Comércio atacadista de aves vivas e ovos

CÓDIGO E DESCRIÇÃO DA NATUREZA JURÍDICA 206-2 - Sociedade Empresária Limitada
--

LOGRADOURO R ATILA VIVACQUA VIEIRA	NÚMERO 393	COMPLEMENTO *****
---------------------------------------	---------------	----------------------

CEP 29.350-000	BAIRRO/DISTRITO CENTRO	MUNICÍPIO PRESIDENTE KENNEDY	UF ES
-------------------	---------------------------	---------------------------------	----------

E-MAIL REÇO ELETRÔNICO COMERCIAL.DESTAQUE@HOTMAIL.COM	TELEFONE (28) 3535-1170/ (28) 9902-0105
---	--

ENTE FEDERATIVO RESPONSÁVEL (EFR) *****
--

SITUAÇÃO CADASTRAL ATIVA	DATA DA SITUAÇÃO CADASTRAL 27/01/2009
-----------------------------	--

MOTIVO DE SITUAÇÃO CADASTRAL

SITUAÇÃO ESPECIAL *****	DATA DA SITUAÇÃO ESPECIAL *****
----------------------------	------------------------------------

Provado pela Instrução Normativa RFB nº 1.863, de 27 de dezembro de 2018.

emitido no dia 15/12/2022 às 12:05:14 (data e hora de Brasília).



REPÚBLICA FEDERATIVA DO BRASIL

572

CADASTRO NACIONAL DA PESSOA JURÍDICA

NÚMERO DE INSCRIÇÃO 10.613.588/0001-02 MATRIZ	COMPROVANTE DE INSCRIÇÃO E DE SITUAÇÃO CADASTRAL	DATA DE ABERTURA 27/01/2009
---	---	--------------------------------

NOME EMPRESARIAL COMERCIAL DESTAQUE LTDA
--

CÓDIGO E DESCRIÇÃO DAS ATIVIDADES ECONÔMICAS SECUNDÁRIAS 46.33-8-03 - Comércio atacadista de coelhos e outros pequenos animais vivos para alimentação 46.34-6-01 - Comércio atacadista de carnes bovinas e suínas e derivados 46.34-6-02 - Comércio atacadista de aves abatidas e derivados 46.34-6-03 - Comércio atacadista de pescados e frutos do mar 46.34-6-99 - Comércio atacadista de carnes e derivados de outros animais 46.35-4-01 - Comércio atacadista de água mineral 46.35-4-02 - Comércio atacadista de cerveja, chope e refrigerante 46.35-4-99 - Comércio atacadista de bebidas não especificadas anteriormente 46.37-1-01 - Comércio atacadista de café torrado, moído e solúvel 46.37-1-02 - Comércio atacadista de açúcar 46.37-1-03 - Comércio atacadista de óleos e gorduras 46.37-1-04 - Comércio atacadista de pães, bolos, biscoitos e similares 46.37-1-05 - Comércio atacadista de massas alimentícias 46.37-1-06 - Comércio atacadista de sorvetes 46.37-1-07 - Comércio atacadista de chocolates, confeitos, balas, bombons e semelhantes 46.37-1-99 - Comércio atacadista especializado em outros produtos alimentícios não especificados anteriormente 46.41-7-02 - Comércio atacadista de produtos alimentícios em geral, com atividade de fracionamento e acondicionamento associada 46.41-9-01 - Comércio atacadista de tecidos 46.41-9-02 - Comércio atacadista de artigos de cama, mesa e banho 46.41-9-03 - Comércio atacadista de artigos de armarinho
--

CÓDIGO E DESCRIÇÃO DA NATUREZA JURÍDICA 206-2 - Sociedade Empresária Limitada
--

LOGRADOURO R ATILA VIVACQUA VIEIRA	NÚMERO 393	COMPLEMENTO *****
---------------------------------------	---------------	----------------------

CEP 29.350-000	BAIRRO/DISTRITO CENTRO	MUNICÍPIO PRESIDENTE KENNEDY	UF ES
-------------------	---------------------------	---------------------------------	----------

ENDEREÇO ELETRÔNICO COMERCIAL.DESTAQUE@HOTMAIL.COM	TELEFONE (28) 3535-1170/ (28) 9902-0105
---	--

ENTE FEDERATIVO RESPONSÁVEL (EFR) *****
--

SITUAÇÃO CADASTRAL A	DATA DA SITUAÇÃO CADASTRAL 27/01/2009
-------------------------	--

MOTIVO DE SITUAÇÃO CADASTRAL

SITUAÇÃO ESPECIAL *****	DATA DA SITUAÇÃO ESPECIAL *****
----------------------------	------------------------------------

provado pela Instrução Normativa RFB nº 1.863, de 27 de dezembro de 2018.

nitido no dia 15/12/2022 às 12:05:14 (data e hora de Brasília).



REPÚBLICA FEDERATIVA DO BRASIL

573
[assinatura]

CADASTRO NACIONAL DA PESSOA JURÍDICA

NÚMERO DE INSCRIÇÃO 10.613.588/0001-02 MATRIZ	COMPROVANTE DE INSCRIÇÃO E DE SITUAÇÃO CADASTRAL	DATA DE ABERTURA 27/01/2009
---	---	--------------------------------

TIPO EMPRESARIAL COMERCIAL DESTAQUE LTDA
--

CÓDIGO E DESCRIÇÃO DAS ATIVIDADES ECONÔMICAS SECUNDÁRIAS 46.42-7-01 - Comércio atacadista de artigos do vestuário e acessórios, exceto profissionais e de segurança 46.42-7-02 - Comércio atacadista de roupas e acessórios para uso profissional e de segurança do trabalho 46.43-5-01 - Comércio atacadista de calçados 46.43-5-02 - Comércio atacadista de bolsas, malas e artigos de viagem 46.44-3-01 - Comércio atacadista de medicamentos e drogas de uso humano 46.44-3-02 - Comércio atacadista de medicamentos e drogas de uso veterinário 46.45-1-01 - Comércio atacadista de instrumentos e materiais para uso médico, cirúrgico, hospitalar e de laboratórios 46.45-1-03 - Comércio atacadista de produtos odontológicos 46.46-0-01 - Comércio atacadista de cosméticos e produtos de perfumaria 46.46-0-02 - Comércio atacadista de produtos de higiene pessoal 46.47-8-01 - Comércio atacadista de artigos de escritório e de papelaria 46.47-8-02 - Comércio atacadista de livros, jornais e outras publicações 46.49-4-01 - Comércio atacadista de equipamentos elétricos de uso pessoal e doméstico 46.49-4-02 - Comércio atacadista de aparelhos eletrônicos de uso pessoal e doméstico 46.49-4-03 - Comércio atacadista de bicicletas, triciclos e outros veículos recreativos 46.49-4-04 - Comércio atacadista de móveis e artigos de colchoaria 46.49-4-05 - Comércio atacadista de artigos de tapeçaria; persianas e cortinas 46.49-4-06 - Comércio atacadista de lustres, luminárias e abajures 46.49-4-07 - Comércio atacadista de filmes, CDs, DVDs, fitas e discos 46.49-4-08 - Comércio atacadista de produtos de higiene, limpeza e conservação domiciliar
--

CÓDIGO E DESCRIÇÃO DA NATUREZA JURÍDICA 206-2 - Sociedade Empresária Limitada

LOGRADOURO R ATILA VIVACQUA VIEIRA	NÚMERO 393	COMPLEMENTO *****
--	----------------------	-----------------------------

CEP 29.350-000	BAIRRO/DISTRITO CENTRO	MUNICÍPIO PRESIDENTE KENNEDY	UF ES
--------------------------	----------------------------------	--	-----------------

ENDEREÇO ELETRÔNICO COMERCIAL.DESTAQUE@HOTMAIL.COM	TELEFONE (28) 3535-1170/ (28) 9902-0105
--	---

ENTE FEDERATIVO RESPONSÁVEL (EFR) *****

SITUAÇÃO CADASTRAL ATIVA	DATA DA SITUAÇÃO CADASTRAL 27/01/2009
------------------------------------	---

MOTIVO DE SITUAÇÃO CADASTRAL

SITUAÇÃO ESPECIAL *****	DATA DA SITUAÇÃO ESPECIAL *****
-----------------------------------	---

Provado pela Instrução Normativa RFB nº 1.863, de 27 de dezembro de 2018.

emitido no dia 15/12/2022 às 12:05:14 (data e hora de Brasília).



REPÚBLICA FEDERATIVA DO BRASIL

574

CADASTRO NACIONAL DA PESSOA JURÍDICA

NÚMERO DE INSCRIÇÃO 10.613.588/0001-02 MATRIZ	COMPROVANTE DE INSCRIÇÃO E DE SITUAÇÃO CADASTRAL	DATA DE ABERTURA 27/01/2009
---	---	--------------------------------

NOME EMPRESARIAL COMERCIAL DESTAQUE LTDA

CÓDIGO E DESCRIÇÃO DAS ATIVIDADES ECONÔMICAS SECUNDÁRIAS 46.49-4-09 - Comércio atacadista de produtos de higiene, limpeza e conservação domiciliar, com atividade de fracionamento e acondicionamento associada 46.49-4-99 - Comércio atacadista de outros equipamentos e artigos de uso pessoal e doméstico não especificados anteriormente 46.51-6-01 - Comércio atacadista de equipamentos de informática 46.51-6-02 - Comércio atacadista de suprimentos para informática 46.52-4-00 - Comércio atacadista de componentes eletrônicos e equipamentos de telefonia e comunicação 46.61-3-00 - Comércio atacadista de máquinas, aparelhos e equipamentos para uso agropecuário; partes e peças 46.63-0-00 - Comércio atacadista de Máquinas e equipamentos para uso industrial; partes e peças 46.64-8-00 - Comércio atacadista de máquinas, aparelhos e equipamentos para uso odonto-médico-hospitalar; partes e peças 46.65-6-00 - Comércio atacadista de máquinas e equipamentos para uso comercial; partes e peças 46.69-9-01 - Comércio atacadista de bombas e compressores; partes e peças 46.69-9-99 - Comércio atacadista de outras máquinas e equipamentos não especificados anteriormente; partes e peças 46.71-1-00 - Comércio atacadista de madeira e produtos derivados 46.72-9-00 - Comércio atacadista de ferragens e ferramentas 46.73-7-00 - Comércio atacadista de material elétrico 46.74-5-00 - Comércio atacadista de cimento 46.79-6-01 - Comércio atacadista de tintas, vernizes e similares 46.79-6-03 - Comércio atacadista de vidros, espelhos, vitrais e molduras 46.79-6-04 - Comércio atacadista especializado de materiais de construção não especificados anteriormente 46.79-6-99 - Comércio atacadista de materiais de construção em geral 46.81-8-05 - Comércio atacadista de lubrificantes

CÓDIGO E DESCRIÇÃO DA NATUREZA JURÍDICA 206-2 - Sociedade Empresária Limitada
--

LOGRADOURO R ATILA VIVACQUA VIEIRA	NÚMERO 393	COMPLEMENTO *****
---------------------------------------	---------------	----------------------

CEP 29.350-000	BAIRRO/DISTRITO CENTRO	MUNICÍPIO PRESIDENTE KENNEDY	UF ES
-------------------	---------------------------	---------------------------------	----------

ENDEREÇO ELETRÔNICO COMERCIAL.DESTAQUE@HOTMAIL.COM	TELEFONE (28) 3535-1170/ (28) 9902-0105
---	--

ENTE FEDERATIVO RESPONSÁVEL (EFR) *****
--

SITUAÇÃO CADASTRAL ATIVA	DATA DA SITUAÇÃO CADASTRAL 27/01/2009
-----------------------------	--

MOTIVO DE SITUAÇÃO CADASTRAL

SITUAÇÃO ESPECIAL *****	DATA DA SITUAÇÃO ESPECIAL *****
----------------------------	------------------------------------

provado pela Instrução Normativa RFB nº 1.863, de 27 de dezembro de 2018.

emitido no dia 15/12/2022 às 12:05:14 (data e hora de Brasília).



REPÚBLICA FEDERATIVA DO BRASIL

273
B

CADASTRO NACIONAL DA PESSOA JURÍDICA

NÚMERO DE INSCRIÇÃO 10.613.588/0001-02 MATRIZ	COMPROVANTE DE INSCRIÇÃO E DE SITUAÇÃO CADASTRAL	DATA DE ABERTURA 27/01/2009
---	---	--------------------------------

NOME EMPRESARIAL
COMERCIAL DESTAQUE LTDA

CÓDIGO E DESCRIÇÃO DAS ATIVIDADES ECONÔMICAS SECUNDÁRIAS

- 46.82-6-00 - Comércio atacadista de gás liquefeito de petróleo (GLP)
- 46.83-4-00 - Comércio atacadista de defensivos agrícolas, adubos, fertilizantes e corretivos do solo
- 46.84-2-99 - Comércio atacadista de outros produtos químicos e petroquímicos não especificados anteriormente
- 46.86-9-02 - Comércio atacadista de embalagens
- 46.89-3-99 - Comércio atacadista especializado em outros produtos intermediários não especificados anteriormente
- 46.91-5-00 - Comércio atacadista de mercadorias em geral, com predominância de produtos alimentícios
- 46.92-3-00 - Comércio atacadista de mercadorias em geral, com predominância de insumos agropecuários
- 47.12-1-00 - Comércio varejista de mercadorias em geral, com predominância de produtos alimentícios - minimercados, mercearias e armazéns
- 47.44-0-03 - Comércio varejista de materiais hidráulicos
- 47.53-9-00 - Comércio varejista especializado de eletrodomésticos e equipamentos de áudio e vídeo
- 47.63-6-01 - Comércio varejista de brinquedos e artigos recreativos
- 47.63-6-02 - Comércio varejista de artigos esportivos
- 47.89-0-04 - Comércio varejista de animais vivos e de artigos e alimentos para animais de estimação
- 47.89-0-05 - Comércio varejista de produtos saneantes domissanitários
- 49.22-2-01 - Transporte rodoviário de carga, exceto produtos perigosos e mudanças, municipal.
- 49.22-2-02 - Transporte rodoviário de carga, exceto produtos perigosos e mudanças, intermunicipal, interestadual e internacional
- 56.20-1-02 - Serviços de alimentação para eventos e recepções - bufê
- 95.11-8-00 - Reparação e manutenção de computadores e de equipamentos periféricos

CÓDIGO E DESCRIÇÃO DA NATUREZA JURÍDICA
206-2 - Sociedade Empresária Limitada

LOGRADOURO R ATILA VIVACQUA VIEIRA	NÚMERO 393	COMPLEMENTO *****
--	----------------------	-----------------------------

CEP 29.350-000	BAIRRO/DISTRITO CENTRO	MUNICÍPIO PRESIDENTE KENNEDY	UF ES
--------------------------	----------------------------------	--	-----------------

ENDEREÇO ELETRÔNICO COMERCIAL.DESTAQUE@HOTMAIL.COM	TELEFONE (28) 3535-1170/ (28) 9902-0105
--	---

ENTE FEDERATIVO RESPONSÁVEL (EFR)

SITUAÇÃO CADASTRAL ATIVA	DATA DA SITUAÇÃO CADASTRAL 27/01/2009
------------------------------------	---

MOTIVO DE SITUAÇÃO CADASTRAL

SITUAÇÃO ESPECIAL *****	DATA DA SITUAÇÃO ESPECIAL *****
----------------------------	------------------------------------

Provado pela Instrução Normativa RFB nº 1.863, de 27 de dezembro de 2018.

emitido no dia **15/12/2022** às **12:05:14** (data e hora de Brasília).

576
576

Consulta Quadro de Sócios e Administradores - QSA

CNPJ:
10.613.588/0001-02
NOME EMPRESARIAL:
COMERCIAL DESTAQUE LTDA
CAPITAL SOCIAL:
R\$300.000,00 (Trezentos mil reais)

Quadro de Sócios e Administradores(QSA) constante da base de dados do Cadastro Nacional da Pessoa Jurídica (CNPJ) é o seguinte:

Nome/Nome Empresarial:
JULIANA MONTEIRO SILVA FRAGA
Qualificação:
49-Sócio-Administrador

Para informações relativas à participação no QSA, acessar o e-CAC com certificado digital ou comparecer a uma unidade da RFB.

Disponível no dia 15/12/2022 às 12:05 (data e hora de Brasília).



574
PSP



Relatório de Cotação: Pesquisa de Preços nº 000233/2022

Pesquisa realizada entre 13/12/2022 09:59:50 e 14/12/2022 12:38:41

Relatório gerado no dia 14/12/2022 13:44:00 (IP: 177.154.164.194)

Em conformidade com a Instrução Normativa Nº 65 de 07 de Julho de 2021.

Método Matemático Aplicado: Média Aritmética dos preços obtidos - Preço calculado com base na média aritmética de todos os preços selecionados pelo usuário para aquele determinado Item.

Conforme Instrução Normativa Nº 65 de 07 de Julho de 2021, no Artigo 3º, "A pesquisa de preços será materializada em documento que conterá: INC V-Método matemático aplicado para a definição do valor estimado."

Item 1: MILHO DE PIPOCA

PREÇOS / PROPOSTAS	QUANTIDADE	PREÇO ESTIMADO	PERCENTUAL	PREÇO ESTIMADO CALCULADO	TOTAL
1 / 7	180	R\$ 3,65 (un)	-	R\$ 3,65	R\$ 657,00
Preço Compras Governamentais	Órgão Público			Identificação	Data Licitação Preço
1	GOVERNO DO ESTADO DO PARANÁ PREFEITURA MUNICIPAL DE PIRAQUARA			NºPregão:512022 UASG:987769	13/10/2022 R\$ 3,65
Valor Unitário					R\$ 3,65
		Mediana dos Preços Obtidos: R\$ 3,65		Média dos Preços Obtidos: R\$ 3,65	

Item 2: MARIOLA

PREÇOS / PROPOSTAS	QUANTIDADE	PREÇO ESTIMADO	PERCENTUAL	PREÇO ESTIMADO CALCULADO	TOTAL
1 / 3	69	R\$ 15,00 (un)	-	R\$ 15,00	R\$ 1.035,00
Preço Compras Governamentais	Órgão Público			Identificação	Data Licitação Preço
1	MINISTÉRIO DA DEFESA Comando do Exército Industria de Material Belico do Brasil/FJF/MG			NºPregão:322022 UASG:168006	03/10/2022 R\$ 15,00
Valor Unitário					R\$ 15,00
		Mediana dos Preços Obtidos: R\$ 15,00		Média dos Preços Obtidos: R\$ 15,00	

Item 3: BANANA

PREÇOS / PROPOSTAS	QUANTIDADE	PREÇO ESTIMADO	PERCENTUAL	PREÇO ESTIMADO CALCULADO	TOTAL
1 / 1	2.333	R\$ 3,09 (un)	-	R\$ 3,09	R\$ 7.208,97



378

Preço Compras Governamentais	Órgão Público	Identificação	Data Licitação	Preço
1	COMANDO DO EXERCITO3 BATALHAO DE SUPRIMENTO/RS	Dispensa de Licitação Nº 69/2022 UASG: 160368	01/11/2022	R\$ 3,09
Valor Unitário				R\$ 3,09
Mediana dos Preços Obtidos: R\$ 3,09			Média dos Preços Obtidos: R\$ 3,09	

Item 4: MANTEIGA

PREÇOS / PROPOSTAS	QUANTIDADE	PREÇO ESTIMADO	PERCENTUAL	PREÇO ESTIMADO CALCULADO	TOTAL
1 / 16	924	R\$ 14,50 (un)	-	R\$ 14,50	R\$ 13.398,00

Preço Compras Governamentais	Órgão Público	Identificação	Data Licitação	Preço
1	MINISTÉRIO DA DEFESA COMANDO DA MARINHA Comando de Operações Navais Comando-em-Chefe-da-Esquadra Base Naval do Rio de Janeiro	NºPregão:142022 UASG:791800	19/10/2022	R\$ 14,50
Valor Unitário				R\$ 14,50
Mediana dos Preços Obtidos: R\$ 14,50			Média dos Preços Obtidos: R\$ 14,50	

Item 5: BOLO CONFEITADO

PREÇOS / PROPOSTAS	QUANTIDADE	PREÇO ESTIMADO	PERCENTUAL	PREÇO ESTIMADO CALCULADO	TOTAL
1 / 1	2.418	R\$ 40,93 (un)	-	R\$ 40,93	R\$ 98.968,74

Preço Compras Governamentais	Órgão Público	Identificação	Data Licitação	Preço
1	PREFEITURA MUNICIPAL DE JERÔNIMO MONTEIRO/ES	NºPregão:192022 UASG:985661	20/09/2022	R\$ 40,93
Valor Unitário				R\$ 40,93
Mediana dos Preços Obtidos: R\$ 40,93			Média dos Preços Obtidos: R\$ 40,93	

Item 6: LEITE INTEGRAL

PREÇOS / PROPOSTAS	QUANTIDADE	PREÇO ESTIMADO	PERCENTUAL	PREÇO ESTIMADO CALCULADO	TOTAL
1 / 6	7.059	R\$ 5,95 (un)	-	R\$ 5,95	R\$ 42.001,05

Preço Compras Governamentais	Órgão Público	Identificação	Data Licitação	Preço
1	ASSOCIAÇÃO DE APOIO A ESCOLA ESTADUAL JOSE DE SOUZA PORTO	NºPregão:22022 UASG:928742	27/10/2022	R\$ 5,95
Valor Unitário				R\$ 5,95
Mediana dos Preços Obtidos: R\$ 5,95			Média dos Preços Obtidos: R\$ 5,95	



277

Item 7: MELANCIA

PREÇOS / PROPOSTAS	QUANTIDADE	PREÇO ESTIMADO	PERCENTUAL	PREÇO ESTIMADO CALCULADO	TOTAL
1 / 1	2.560	R\$ 2,80 (un)	-	R\$ 2,80	R\$ 7.168,00
Preço Compras Governamentais	Órgão Público			Identificação	Data Licitação Preço
1	INST.FED.DE EDUC., CIENC.E TEC.DO NORTE DE MG/INST.F.ED.,CIENC.E TEC.DE NORTE DE MG/C.SALIN			Dispensa de Licitação Nº 14/2022 UASG: 158377	01/11/2022 R\$ 2,80
Valor Unitário					R\$ 2,80
				Mediana dos Preços Obtidos: R\$ 2,80	Média dos Preços Obtidos: R\$ 2,80

Item 8: TORTA SALGADA

PREÇOS / PROPOSTAS	QUANTIDADE	PREÇO ESTIMADO	PERCENTUAL	PREÇO ESTIMADO CALCULADO	TOTAL
1 / 1	1.474	R\$ 40,00 (un)	-	R\$ 40,00	R\$ 58.960,00
Preço Compras Governamentais	Órgão Público			Identificação	Data Licitação Preço
1	PREFEITURA MUNICIPAL DE RENASCENÇA			NºPregão:1052022 UASC:987809	24/10/2022 R\$ 40,00
Valor Unitário					R\$ 40,00
				Mediana dos Preços Obtidos: R\$ 40,00	Média dos Preços Obtidos: R\$ 40,00

Item 9: IOGURTE

PREÇOS / PROPOSTAS	QUANTIDADE	PREÇO ESTIMADO	PERCENTUAL	PREÇO ESTIMADO CALCULADO	TOTAL
1 / 5	277	R\$ 7,10 (un)	-	R\$ 7,10	R\$ 1.966,70
Preço Compras Governamentais	Órgão Público			Identificação	Data Licitação Preço
1	ASSOCIAÇÃO DE APOIO A ESCOLA ESTADUAL JOSE DE SOUZA PORTO			NºPregão:22022 UASC:928742	27/10/2022 R\$ 7,10
Valor Unitário					R\$ 7,10
				Mediana dos Preços Obtidos: R\$ 7,10	Média dos Preços Obtidos: R\$ 7,10

Item 10: BOMBOM

PREÇOS / PROPOSTAS	QUANTIDADE	PREÇO ESTIMADO	PERCENTUAL	PREÇO ESTIMADO CALCULADO	TOTAL
1 / 5	148	R\$ 31,25 (un)	-	R\$ 31,25	R\$ 4.625,00
Preço Compras Governamentais	Órgão Público			Identificação	Data Licitação Preço
1	PREFEITURA MUNICIPAL DE NOVA PRATA DO AGUAÇU/PR			NºPregão:1092022 UASG:987995	06/10/2022 R\$ 31,25
Valor Unitário					R\$ 31,25
				Mediana dos Preços Obtidos: R\$ 31,25	Média dos Preços Obtidos: R\$ 31,25



280
B.F.

Item 11: CACHORRO QUENTE

PREÇOS / PROPOSTAS	QUANTIDADE	PREÇO ESTIMADO	PERCENTUAL	PREÇO ESTIMADO CALCULADO	TOTAL
1 / 1	29.956	R\$ 8,29 (un)	-	R\$ 8,29	R\$ 248.335,24
Preço Compras Governamentais	Órgão Público			Identificação	Data Licitação Preço
1	INSTITUTO FEDERAL DE MATO GROSSO	INST.FED.MATO GROSSO CAMPUS BELA VISTA		Dispensa de Licitação Nº 56/2022 UASG: 158494	01/11/2022 R\$ 8,29
Valor Unitário					R\$ 8,29
				Mediana dos Preços Obtidos: R\$ 8,29	Média dos Preços Obtidos: R\$ 8,29

Item 12: PRESUNTO

PREÇOS / PROPOSTAS	QUANTIDADE	PREÇO ESTIMADO	PERCENTUAL	PREÇO ESTIMADO CALCULADO	TOTAL
1 / 1	945	R\$ 31,49 (un)	-	R\$ 31,49	R\$ 29.758,05
Preço Compras Governamentais	Órgão Público			Identificação	Data Licitação Preço
1	INSTITUTO FEDERAL DE MATO GROSSO	CAMPUS PRIMAVERA DO LESTE IFECT MT		Dispensa de Licitação Nº 24/2022 UASG: 158970	01/11/2022 R\$ 31,49
Valor Unitário					R\$ 31,49
				Mediana dos Preços Obtidos: R\$ 31,49	Média dos Preços Obtidos: R\$ 31,49

Item 13: BOLO MESCLADO

PREÇOS / PROPOSTAS	QUANTIDADE	PREÇO ESTIMADO	PERCENTUAL	PREÇO ESTIMADO CALCULADO	TOTAL
1 / 3	352	R\$ 29,99 (un)	-	R\$ 29,99	R\$ 10.556,48
Preço Compras Governamentais	Órgão Público			Identificação	Data Licitação Preço
1	MINISTÉRIO DA DEFESA	Comando da Aeronáutica Base Aérea de Natal		NºPregão:132022 UASG:120631	10/06/2022 R\$ 29,99
Valor Unitário					R\$ 29,99
				Mediana dos Preços Obtidos: R\$ 29,99	Média dos Preços Obtidos: R\$ 29,99

Item 14: ALGODAO DOCE

PREÇOS / PROPOSTAS	QUANTIDADE	PREÇO ESTIMADO	PERCENTUAL	PREÇO ESTIMADO CALCULADO	TOTAL
1 / 6	4.218	R\$ 3,15 (un)	-	R\$ 3,15	R\$ 13.286,70
Preço Compras Governamentais	Órgão Público			Identificação	Data Licitação Preço
1	PREFEITURA MUNICIPAL DE REALEZA			NºPregão:1802022 UASG:987805	11/10/2022 R\$ 3,15



581
B

Valor Unitário R\$ 3,15
Mediana dos Preços Obtidos: R\$ 3,15 Média dos Preços Obtidos: R\$ 3,15

Item 15: QUEIJO MUSSARELA

PREÇOS / PROPOSTAS	QUANTIDADE	PREÇO ESTIMADO	PERCENTUAL	PREÇO ESTIMADO CALCULADO	TOTAL	
1 / 5	945	R\$ 38,00 (un)	-	R\$ 38,00	R\$ 35.910,00	
Preço Compras Governamentais	Órgão Público			Identificação	Data Licitação Preço	
1	MINISTÉRIO DA DEFESA Comando da Aeronáutica GRUPAMENTO DE APOIO DE CANOAS			NºPregão:1032022 UASG:120629	26/08/2022	R\$ 38,00
Valor Unitário					R\$ 38,00	
				Mediana dos Preços Obtidos: R\$ 38,00	Média dos Preços Obtidos: R\$ 38,00	

Item 16: QUEIJO BRANCO

PREÇOS / PROPOSTAS	QUANTIDADE	PREÇO ESTIMADO	PERCENTUAL	PREÇO ESTIMADO CALCULADO	TOTAL	
1 / 2	120	R\$ 75,29 (un)	-	R\$ 75,29	R\$ 9.034,80	
Preço Compras Governamentais	Órgão Público			Identificação	Data Licitação Preço	
1	MINISTÉRIO DA DEFESA COMANDO DA MARINHA Base Fluvial de Ladario			NºPregão:122022 UASG:786800	13/10/2022	R\$ 75,29
Valor Unitário					R\$ 75,29	
				Mediana dos Preços Obtidos: R\$ 75,29	Média dos Preços Obtidos: R\$ 75,29	

Item 17: BOLO DE BANANA

PREÇOS / PROPOSTAS	QUANTIDADE	PREÇO ESTIMADO	PERCENTUAL	PREÇO ESTIMADO CALCULADO	TOTAL	
1 / 1	188	R\$ 28,62 (un)	-	R\$ 28,62	R\$ 5.380,56	
Preço Compras Governamentais	Órgão Público			Identificação	Data Licitação Preço	
1	INST.FED. DE EDUC., CIENC. E TEC. CATARINENSE INST.FED.DE EDUC., CIENC. E TEC. CATARINENSE			Dispensa de Licitação Nº 207/2022 UASG: 158125	01/11/2022	R\$ 28,62
Valor Unitário					R\$ 28,62	
				Mediana dos Preços Obtidos: R\$ 28,62	Média dos Preços Obtidos: R\$ 28,62	

Item 18: BOLO DE MILHO

PREÇOS / PROPOSTAS	QUANTIDADE	PREÇO ESTIMADO	PERCENTUAL	PREÇO ESTIMADO CALCULADO	TOTAL
1 / 1	759	R\$ 28,84 (un)	-	R\$ 28,84	R\$ 21.889,56
Preço Compras Governamentais	Órgão Público			Identificação	Data Licitação Preço



202
RF.

1	INST.FED. DE EDUC., CIENC. E TEC. CATARINENSE INST.FED.DE EDUC., CIENC. E TEC. CATARINENSE	Dispensa de Licitação Nº 207/2022 UASG: 158125	01/11/2022	R\$ 28,84
Valor Unitário				R\$ 28,84
		Mediana dos Preços Obtidos: R\$ 28,84	Média dos Preços Obtidos: R\$ 28,84	

Item 19: PÃO DE COCO

PREÇOS / PROPOSTAS	QUANTIDADE	PREÇO ESTIMADO	PERCENTUAL	PREÇO ESTIMADO CALCULADO	TOTAL	
1 / 1	754	R\$ 0,97 (un)	-	R\$ 0,97	R\$ 731,38	
Preço Compras Governamentais	Órgão Público			Identificação	Data Licitação	Preço
1	PREFEITURA MUNICIPAL DOIS RIACHOS/AL			NºPregão:212022 UASG:982749	25/07/2022	R\$ 0,97
Valor Unitário						R\$ 0,97
			Mediana dos Preços Obtidos: R\$ 0,97	Média dos Preços Obtidos: R\$ 0,97		

Item 20: POLPA DE FRUTA

PREÇOS / PROPOSTAS	QUANTIDADE	PREÇO ESTIMADO	PERCENTUAL	PREÇO ESTIMADO CALCULADO	TOTAL	
1 / 1	188	R\$ 10,31 (un)	-	R\$ 10,31	R\$ 1.938,28	
Preço Compras Governamentais	Órgão Público			Identificação	Data Licitação	Preço
1	INST.FED.DE EDUC.,CIENC.E TEC.DO R.G.DO NORTE INST.FED.DO R.G.DO NORTE/CAMPUS MOSSORÓ			Dispensa de Licitação Nº 6/2022 UASG: 158365	01/11/2022	R\$ 10,31
Valor Unitário						R\$ 10,31
			Mediana dos Preços Obtidos: R\$ 10,31	Média dos Preços Obtidos: R\$ 10,31		

Item 21: POLPA DE FRUTA

PREÇOS / PROPOSTAS	QUANTIDADE	PREÇO ESTIMADO	PERCENTUAL	PREÇO ESTIMADO CALCULADO	TOTAL	
1 / 1	188	R\$ 12,17 (un)	-	R\$ 12,17	R\$ 2.287,96	
Preço Compras Governamentais	Órgão Público			Identificação	Data Licitação	Preço
1	INST.FED.DE EDUC.,CIENC.E TEC.DO CEARÁ INST.FED.DO CEARA/CAMPUS JUAZEIRO DO NORTE			Dispensa de Licitação Nº 4/2022 UASG: 158316	01/11/2022	R\$ 12,17
Valor Unitário						R\$ 12,17
			Mediana dos Preços Obtidos: R\$ 12,17	Média dos Preços Obtidos: R\$ 12,17		



203
[Handwritten Signature]

Item 22: MAÇA FUJI

PREÇOS / PROPOSTAS	QUANTIDADE	PREÇO ESTIMADO	PERCENTUAL	PREÇO ESTIMADO CALCULADO	TOTAL	
1 / 1	895	R\$ 8,59 (un)	-	R\$ 8,59	R\$ 7.688,05	
Preço Compras Governamentais	Órgão Público			Identificação	Data Licitação	Preço
1	COMANDO DO EXERCITO[62 BATALHAO DE INFANTARIA			Dispensa de Licitação N° 35/2022 UASG: 160446	01/11/2022	R\$ 8,59
Valor Unitário						R\$ 8,59
		Mediana dos Preços Obtidos: R\$ 8,59		Média dos Preços Obtidos: R\$ 8,59		

Item 23: MAÇA DO AMOR

PREÇOS / PROPOSTAS	QUANTIDADE	PREÇO ESTIMADO	PERCENTUAL	PREÇO ESTIMADO CALCULADO	TOTAL	
1 / 8	4.298	R\$ 2,20 (un)	-	R\$ 2,20	R\$ 9.455,60	
Preço Público	Órgão Público			Identificação	Data Licitação	Preço
1	MUNICÍPIO DE LARANJEIRAS/SE			43561	20/06/2022	R\$ 2,20
Valor Unitário						R\$ 2,20
		Mediana dos Preços Obtidos: R\$ 2,20		Média dos Preços Obtidos: R\$ 2,20		

Item 24: PÃO DE MILHO

PREÇOS / PROPOSTAS	QUANTIDADE	PREÇO ESTIMADO	PERCENTUAL	PREÇO ESTIMADO CALCULADO	TOTAL	
1 / 1	531	R\$ 21,60 (un)	-	R\$ 21,60	R\$ 11.469,60	
Preço Compras Governamentais	Órgão Público			Identificação	Data Licitação	Preço
1	SERVIÇO SOCIAL DO COMERCIO - SESC			NºPregão:662022 UASG:926537	20/07/2022	R\$ 21,60
Valor Unitário						R\$ 21,60
		Mediana dos Preços Obtidos: R\$ 21,60		Média dos Preços Obtidos: R\$ 21,60		

Item 25: BOLO DE ABACAXI

PREÇOS / PROPOSTAS	QUANTIDADE	PREÇO ESTIMADO	PERCENTUAL	PREÇO ESTIMADO CALCULADO	TOTAL	
1 / 2	1.195	R\$ 26,90 (un)	-	R\$ 26,90	R\$ 32.145,50	
Preço Compras Governamentais	Órgão Público			Identificação	Data Licitação	Preço
1	PREFEITURA MUNICIPAL DE TERRA ROXA PR			NºPregão:692022 UASG:987921	21/07/2022	R\$ 26,90
Valor Unitário						R\$ 26,90
		Mediana dos Preços Obtidos: R\$ 26,90		Média dos Preços Obtidos: R\$ 26,90		



584

Item 26: REQUEIJÃO CREMOSO

PREÇOS / PROPOSTAS	QUANTIDADE	PREÇO ESTIMADO	PERCENTUAL	PREÇO ESTIMADO CALCULADO	TOTAL	
1 / 7	1.401	R\$ 8,00 (un)	-	R\$ 8,00	R\$ 11.208,00	
Preço Compras Governamentais	Órgão Público			Identificação	Data Licitação	Preço
1	MINISTÉRIO DA DEFESA Comando do Exército Comando Militar da Amazônia 12ª Região Militar Hospital de Guarnição de São Gabriel da Cachoeira			NºPregão:102022 UASG:160545	26/10/2022	R\$ 8,00
Valor Unitário						R\$ 8,00
		Mediana dos Preços Obtidos: R\$ 8,00		Média dos Preços Obtidos: R\$ 8,00		

Item 27: MINI SANDUICHE NATURAL DE FRANGO

PREÇOS / PROPOSTAS	QUANTIDADE	PREÇO ESTIMADO	PERCENTUAL	PREÇO ESTIMADO CALCULADO	TOTAL	
1 / 1	3.815	R\$ 5,50 (un)	-	R\$ 5,50	R\$ 20.982,50	
Preço Compras Governamentais	Órgão Público			Identificação	Data Licitação	Preço
1	PREFEITURA MUNICIPAL DE VERA CRUZ DO OESTE			NºPregão:642022 UASG:987989	11/08/2022	R\$ 5,50
Valor Unitário						R\$ 5,50
		Mediana dos Preços Obtidos: R\$ 5,50		Média dos Preços Obtidos: R\$ 5,50		

Item 28: BEBIDA LÁCTEA SABOR CHOCOLATE

PREÇOS / PROPOSTAS	QUANTIDADE	PREÇO ESTIMADO	PERCENTUAL	PREÇO ESTIMADO CALCULADO	TOTAL	
1 / 9	3.597	R\$ 4,75 (un)	-	R\$ 4,75	R\$ 17.085,75	
Preço Compras Governamentais	Órgão Público			Identificação	Data Licitação	Preço
1	GOVERNO DO ESTADO DO RIO GRANDE DO NORTE Secretaria Municipal de Administração, Recursos Humanos e Previdência.			NºPregão:240712022 UASG:925162	12/07/2022	R\$ 4,75
Valor Unitário						R\$ 4,75
		Mediana dos Preços Obtidos: R\$ 4,75		Média dos Preços Obtidos: R\$ 4,75		

Item 29: ROSQUINHA AMANTEIGADA

PREÇOS / PROPOSTAS	QUANTIDADE	PREÇO ESTIMADO	PERCENTUAL	PREÇO ESTIMADO CALCULADO	TOTAL	
1 / 5	1.378	R\$ 5,50 (un)	-	R\$ 5,50	R\$ 7.579,00	
Preço Compras Governamentais	Órgão Público			Identificação	Data Licitação	Preço
1	Prefeitura Municipal de São José dos Pinhais			NºPregão:1632022 UASG:987885	13/09/2022	R\$ 5,50
Valor Unitário						R\$ 5,50
		Mediana dos Preços Obtidos: R\$ 5,50		Média dos Preços Obtidos: R\$ 5,50		



20
20

Item 30: LARANJA PERA

PREÇOS / PROPOSTAS	QUANTIDADE	PREÇO ESTIMADO	PERCENTUAL	PREÇO ESTIMADO CALCULADO	TOTAL
1 / 1	622	R\$ 4,50 (un)	-	R\$ 4,50	R\$ 2.799,00
Preço Compras Governamentais	Órgão Público			Identificação	Data Licitação Preço
1	COMANDO DO EXERCITO 22 GRUPO DE ARTILHARIA DE CAMPANHA/RS			Dispensa de Licitação Nº 82/2022 UASG: 160436	R\$ 4,50
Valor Unitário					R\$ 4,50
		Mediana dos Preços Obtidos: R\$ 4,50		Média dos Preços Obtidos: R\$ 4,50	

Item 31: BOLO DE AIPIM COM COCO

PREÇOS / PROPOSTAS	QUANTIDADE	PREÇO ESTIMADO	PERCENTUAL	PREÇO ESTIMADO CALCULADO	TOTAL
1 / 1	867	R\$ 27,42 (un)	-	R\$ 27,42	R\$ 23.773,14
Preço Compras Governamentais	Órgão Público			Identificação	Data Licitação Preço
1	INST.FED. DE EDUC., CIENC. E TEC. CATARINENSE INST.FED.DE EDUC., CIENC. E TEC. CATARINENSE			Dispensa de Licitação Nº 207/2022 UASG: 158125	R\$ 27,42
Valor Unitário					R\$ 27,42
		Mediana dos Preços Obtidos: R\$ 27,42		Média dos Preços Obtidos: R\$ 27,42	

Item 32: PIPOCA DOCE

PREÇOS / PROPOSTAS	QUANTIDADE	PREÇO ESTIMADO	PERCENTUAL	PREÇO ESTIMADO CALCULADO	TOTAL
1 / 3	87	R\$ 2,24 (un)	-	R\$ 2,24	R\$ 194,88
Preço Compras Governamentais	Órgão Público			Identificação	Data Licitação Preço
1	GOVERNO DO ESTADO DO PARANÁ PREFEITURA DE TELEMACO BORBA			NºPregão:842022 UASG:987915	R\$ 2,24
Valor Unitário					R\$ 2,24
		Mediana dos Preços Obtidos: R\$ 2,24		Média dos Preços Obtidos: R\$ 2,24	

Item 33: MAMÃO

PREÇOS / PROPOSTAS	QUANTIDADE	PREÇO ESTIMADO	PERCENTUAL	PREÇO ESTIMADO CALCULADO	TOTAL
1 / 1	42	R\$ 7,05 (un)	-	R\$ 7,05	R\$ 296,10
Preço Compras Governamentais	Órgão Público			Identificação	Data Licitação Preço



206
[Handwritten Signature]

1	COMANDO DO EXERCITO MEX	Dispensa de Licitação N° 75/2022 UASG: 160133	01/11/2022	R\$ 7,05
Valor Unitário				R\$ 7,05
		Mediana dos Preços Obtidos: R\$ 7,05	Média dos Preços Obtidos: R\$ 7,05	

Item 34: PÃO TIPO FRANCÊS

PREÇOS / PROPOSTAS	QUANTIDADE	PREÇO ESTIMADO	PERCENTUAL	PREÇO ESTIMADO CALCULADO	TOTAL	
1 / 1	1.897	R\$ 17,84 (un)	-	R\$ 17,84	R\$ 33.842,48	
Preço Compras Governamentais	Órgão Público			Identificação	Data Licitação	Preço
1	INSTITUTO FEDERAL DE MATO GROSSO CAMPUS PRIMAVERA DO LESTE IFECT MT			Dispensa de Licitação N° 24/2022 UASG: 158970	01/11/2022	R\$ 17,84
Valor Unitário						R\$ 17,84
		Mediana dos Preços Obtidos: R\$ 17,84	Média dos Preços Obtidos: R\$ 17,84			

Item 35: BALA MASTIGÁVEL

PREÇOS / PROPOSTAS	QUANTIDADE	PREÇO ESTIMADO	PERCENTUAL	PREÇO ESTIMADO CALCULADO	TOTAL	
1 / 2	120	R\$ 17,20 (un)	-	R\$ 17,20	R\$ 2.064,00	
Preço Compras Governamentais	Órgão Público			Identificação	Data Licitação	Preço
1	PREFEITURA MUNICIPAL DE CAPITÃO LEÔNIDAS MARQUES/PR			N°Pregão:1512022 UASG:987489	26/09/2022	R\$ 17,20
Valor Unitário						R\$ 17,20
		Mediana dos Preços Obtidos: R\$ 17,20	Média dos Preços Obtidos: R\$ 17,20			

Item 36: BEBIDA LÁCTEA 200 ML

PREÇOS / PROPOSTAS	QUANTIDADE	PREÇO ESTIMADO	PERCENTUAL	PREÇO ESTIMADO CALCULADO	TOTAL	
1 / 6	26	R\$ 1,26 (un)	-	R\$ 1,26	R\$ 32,76	
Preço Compras Governamentais	Órgão Público			Identificação	Data Licitação	Preço
1	MINISTÉRIO DA DEFESA Comando do Exército Comando Militar do Sul 1º Batalhão Ferroviário			N°Pregão:242022 UASG:160447	18/10/2022	R\$ 1,26
Valor Unitário						R\$ 1,26
		Mediana dos Preços Obtidos: R\$ 1,26	Média dos Preços Obtidos: R\$ 1,26			



307

Item 37: BEBIDA LÁCTEA

PREÇOS / PROPOSTAS	QUANTIDADE	PREÇO ESTIMADO	PERCENTUAL	PREÇO ESTIMADO CALCULADO	TOTAL															
1 / 2	2.981	R\$ 5,60 (un)	-	R\$ 5,60	R\$ 16.693,60															
<table border="1"> <thead> <tr> <th>Preço Compras Governamentais</th> <th>Órgão Público</th> <th>Identificação</th> <th>Data Licitação</th> <th>Preço</th> </tr> </thead> <tbody> <tr> <td>1</td> <td>GOVERNO DO ESTADO DO PARANÁ Prefeitura do Município de Araucária</td> <td>NºPregão:1082022 UASG:925532</td> <td>29/08/2022</td> <td>R\$ 5,60</td> </tr> <tr> <td colspan="4">Valor Unitário</td> <td>R\$ 5,60</td> </tr> </tbody> </table>						Preço Compras Governamentais	Órgão Público	Identificação	Data Licitação	Preço	1	GOVERNO DO ESTADO DO PARANÁ Prefeitura do Município de Araucária	NºPregão:1082022 UASG:925532	29/08/2022	R\$ 5,60	Valor Unitário				R\$ 5,60
Preço Compras Governamentais	Órgão Público	Identificação	Data Licitação	Preço																
1	GOVERNO DO ESTADO DO PARANÁ Prefeitura do Município de Araucária	NºPregão:1082022 UASG:925532	29/08/2022	R\$ 5,60																
Valor Unitário				R\$ 5,60																
Mediana dos Preços Obtidos: R\$ 5,60			Média dos Preços Obtidos: R\$ 5,60																	

Item 38: BOLO BRANCO

PREÇOS / PROPOSTAS	QUANTIDADE	PREÇO ESTIMADO	PERCENTUAL	PREÇO ESTIMADO CALCULADO	TOTAL															
1 / 1	230	R\$ 24,24 (un)	-	R\$ 24,24	R\$ 5.575,20															
<table border="1"> <thead> <tr> <th>Preço Compras Governamentais</th> <th>Órgão Público</th> <th>Identificação</th> <th>Data Licitação</th> <th>Preço</th> </tr> </thead> <tbody> <tr> <td>1</td> <td>INST.FED.DE EDUC.,CIENC.E TEC.DO CEARÁ INST.FED.DO CEARA/CAMPUS FORTALEZA</td> <td>Dispensa de Licitação Nº 35/2022 UASG: 158313</td> <td>01/11/2022</td> <td>R\$ 24,24</td> </tr> <tr> <td colspan="4">Valor Unitário</td> <td>R\$ 24,24</td> </tr> </tbody> </table>						Preço Compras Governamentais	Órgão Público	Identificação	Data Licitação	Preço	1	INST.FED.DE EDUC.,CIENC.E TEC.DO CEARÁ INST.FED.DO CEARA/CAMPUS FORTALEZA	Dispensa de Licitação Nº 35/2022 UASG: 158313	01/11/2022	R\$ 24,24	Valor Unitário				R\$ 24,24
Preço Compras Governamentais	Órgão Público	Identificação	Data Licitação	Preço																
1	INST.FED.DE EDUC.,CIENC.E TEC.DO CEARÁ INST.FED.DO CEARA/CAMPUS FORTALEZA	Dispensa de Licitação Nº 35/2022 UASG: 158313	01/11/2022	R\$ 24,24																
Valor Unitário				R\$ 24,24																
Mediana dos Preços Obtidos: R\$ 24,24			Média dos Preços Obtidos: R\$ 24,24																	

Item 39: BOLO CENOURA COM COBERTURA DE CHOCOLATE

PREÇOS / PROPOSTAS	QUANTIDADE	PREÇO ESTIMADO	PERCENTUAL	PREÇO ESTIMADO CALCULADO	TOTAL															
1 / 1	299	R\$ 32,00 (un)	-	R\$ 32,00	R\$ 9.568,00															
<table border="1"> <thead> <tr> <th>Preço Compras Governamentais</th> <th>Órgão Público</th> <th>Identificação</th> <th>Data Licitação</th> <th>Preço</th> </tr> </thead> <tbody> <tr> <td>1</td> <td>PREFEITURA MUNICIPAL DE RENASCENÇA</td> <td>NºPregão:1052022 UASG:987809</td> <td>24/10/2022</td> <td>R\$ 32,00</td> </tr> <tr> <td colspan="4">Valor Unitário</td> <td>R\$ 32,00</td> </tr> </tbody> </table>						Preço Compras Governamentais	Órgão Público	Identificação	Data Licitação	Preço	1	PREFEITURA MUNICIPAL DE RENASCENÇA	NºPregão:1052022 UASG:987809	24/10/2022	R\$ 32,00	Valor Unitário				R\$ 32,00
Preço Compras Governamentais	Órgão Público	Identificação	Data Licitação	Preço																
1	PREFEITURA MUNICIPAL DE RENASCENÇA	NºPregão:1052022 UASG:987809	24/10/2022	R\$ 32,00																
Valor Unitário				R\$ 32,00																
Mediana dos Preços Obtidos: R\$ 32,00			Média dos Preços Obtidos: R\$ 32,00																	

Item 40: BOLO CHOCOLATE

PREÇOS / PROPOSTAS	QUANTIDADE	PREÇO ESTIMADO	PERCENTUAL	PREÇO ESTIMADO CALCULADO	TOTAL										
1 / 1	1.055	R\$ 28,62 (un)	-	R\$ 28,62	R\$ 30.194,10										
<table border="1"> <thead> <tr> <th>Preço Compras Governamentais</th> <th>Órgão Público</th> <th>Identificação</th> <th>Data Licitação</th> <th>Preço</th> </tr> </thead> <tbody> <tr> <td colspan="5"> </td> </tr> </tbody> </table>						Preço Compras Governamentais	Órgão Público	Identificação	Data Licitação	Preço					
Preço Compras Governamentais	Órgão Público	Identificação	Data Licitação	Preço											



300
[Handwritten Signature]

1	INST.FED. DE EDUC., CIENC. E TEC. CATARINENSE INST.FED.DE EDUC., CIENC. E TEC. CATARINENSE	Dispensa de Licitação Nº 207/2022 UASG: 158125	01/11/2022	R\$ 28,62
Valor Unitário				R\$ 28,62
		Mediana dos Preços Obtidos: R\$ 28,62	Média dos Preços Obtidos: R\$ 28,62	

Item 41: BOLO FORMIGUEIRO

PREÇOS / PROPOSTAS	QUANTIDADE	PREÇO ESTIMADO	PERCENTUAL	PREÇO ESTIMADO CALCULADO	TOTAL	
1 / 1	901	R\$ 24,24 (un)	-	R\$ 24,24	R\$ 21.840,24	
Preço Compras Governamentais	Órgão Público			Identificação	Data Licitação	Preço
1	INST.FED.DE EDUC.,CIENC.E TEC.DO CEARÁ INST.FED.DO CEARA/CAMPUS FORTALEZA	Dispensa de Licitação Nº 35/2022 UASG: 158313		01/11/2022	R\$ 24,24	
Valor Unitário				R\$ 24,24		
		Mediana dos Preços Obtidos: R\$ 24,24	Média dos Preços Obtidos: R\$ 24,24			

Item 42: BOLO DE FUBÁ

PREÇOS / PROPOSTAS	QUANTIDADE	PREÇO ESTIMADO	PERCENTUAL	PREÇO ESTIMADO CALCULADO	TOTAL	
1 / 1	1.610	R\$ 29,50 (un)	-	R\$ 29,50	R\$ 47.495,00	
Preço Compras Governamentais	Órgão Público			Identificação	Data Licitação	Preço
1	INSTITUTO FEDERAL DE MATO GROSSO INST.FED.DE MATO GROSSO/CAMPUS São VICENTE	Dispensa de Licitação Nº 21/2022 UASG: 158335		01/11/2022	R\$ 29,50	
Valor Unitário				R\$ 29,50		
		Mediana dos Preços Obtidos: R\$ 29,50	Média dos Preços Obtidos: R\$ 29,50			

Item 43: BOLO MARACUJÁ COM CALDA

PREÇOS / PROPOSTAS	QUANTIDADE	PREÇO ESTIMADO	PERCENTUAL	PREÇO ESTIMADO CALCULADO	TOTAL	
1 / 1	103	R\$ 34,00 (un)	-	R\$ 34,00	R\$ 3.502,00	
Preço Compras Governamentais	Órgão Público			Identificação	Data Licitação	Preço
1	INST.FED.DE EDUC.,CIENC.E TEC. DE PERNAMBUCO INST.FED.DE PERNAMBUCO/CAMPUS VITORIA S.ANTAO	Dispensa de Licitação Nº 13/2022 UASG: 158465		01/11/2022	R\$ 34,00	
Valor Unitário				R\$ 34,00		
		Mediana dos Preços Obtidos: R\$ 34,00	Média dos Preços Obtidos: R\$ 34,00			



589

Item 44: MINI PÃO DE QUEIJO

PREÇOS / PROPOSTAS	QUANTIDADE	PREÇO ESTIMADO	PERCENTUAL	PREÇO ESTIMADO CALCULADO	TOTAL	
1 / 4	857	R\$ 12,99 (un)	-	R\$ 12,99	R\$ 11.132,43	
Preço Compras Governamentais	Órgão Público			Identificação	Data Licitação	Preço
1	MINISTÉRIO DA DEFESA Comando do Exército Departamento de Educação e Cultura do Exército Diretoria de Formação e Aperfeiçoamento Escola Preparatória de Cadetes do Exército			NºPregão:132022 UASG:160468	18/10/2022	R\$ 12,99
Valor Unitário					R\$ 12,99	
Mediana dos Preços Obtidos: R\$ 12,99				Média dos Preços Obtidos: R\$ 12,99		

Item 45: PAÇOCA

PREÇOS / PROPOSTAS	QUANTIDADE	PREÇO ESTIMADO	PERCENTUAL	PREÇO ESTIMADO CALCULADO	TOTAL	
1 / 5	155	R\$ 15,90 (un)	-	R\$ 15,90	R\$ 2.464,50	
Preço Compras Governamentais	Órgão Público			Identificação	Data Licitação	Preço
1	MINISTÉRIO DA DEFESA Comando do Exército Comando Militar do Nordeste COMANDO DO 1º GRUPAMENTO DE ENGENHARIA 3ºBatalhão de Engenharia de Construção			NºPregão:232022 UASG:160202	07/10/2022	R\$ 15,90
Valor Unitário					R\$ 15,90	
Mediana dos Preços Obtidos: R\$ 15,90				Média dos Preços Obtidos: R\$ 15,90		

Item 46: PÃO DE FORMA

PREÇOS / PROPOSTAS	QUANTIDADE	PREÇO ESTIMADO	PERCENTUAL	PREÇO ESTIMADO CALCULADO	TOTAL	
1 / 1	1.213	R\$ 7,60 (un)	-	R\$ 7,60	R\$ 9.218,80	
Preço Compras Governamentais	Órgão Público			Identificação	Data Licitação	Preço
1	PREFEITURA MUNICIPAL DE BOCAIUVA DO SUL			NºPregão:1082022 UASG:987459	19/10/2022	R\$ 7,60
Valor Unitário					R\$ 7,60	
Mediana dos Preços Obtidos: R\$ 7,60				Média dos Preços Obtidos: R\$ 7,60		

Item 47: PÉ DE MOLEQUE

PREÇOS / PROPOSTAS	QUANTIDADE	PREÇO ESTIMADO	PERCENTUAL	PREÇO ESTIMADO CALCULADO	TOTAL	
1 / 1	86	R\$ 29,00 (un)	-	R\$ 29,00	R\$ 2.494,00	
Preço Compras Governamentais	Órgão Público			Identificação	Data Licitação	Preço
1	INST.FED.DE EDUC., CIENC.E TEC.DO NORTE DE MG INST.F.ED.,CIENC.E TEC.DE NORTE DE MG/C.SALIN			Dispensa de Licitação Nº 14/2022 UASG: 158377	01/11/2022	R\$ 29,00
Valor Unitário					R\$ 29,00	



Item 48: PICOLÉ

Mediana dos Preços Obtidos: R\$ 29,00

Média dos Preços Obtidos: R\$ 29,00

PREÇOS / PROPOSTAS	QUANTIDADE	PREÇO ESTIMADO	PERCENTUAL	PREÇO ESTIMADO CALCULADO	TOTAL	
1 / 4	18.596	R\$ 1,99 (un)	-	R\$ 1,99	R\$ 37.006,04	
Preço Compras Governamentais		Órgão Público		Identificação	Data Licitação	Preço
1	MINISTÉRIO DA EDUCAÇÃO Secretaria Executiva Subsecretaria de Planejamento e Orçamento INSTITUTO FEDERAL DE EDUCAÇÃO, CIÊNCIA E TECNOLOGIA DE ALAGOAS Campus Satuba			NºPregão:52022 UASG:158382	28/09/2022	R\$ 1,99
Valor Unitário					R\$ 1,99	

Mediana dos Preços Obtidos: R\$ 1,99

Média dos Preços Obtidos: R\$ 1,99

Item 49: PIRULITO

PREÇOS / PROPOSTAS	QUANTIDADE	PREÇO ESTIMADO	PERCENTUAL	PREÇO ESTIMADO CALCULADO	TOTAL	
1 / 3	74	R\$ 18,28 (un)	-	R\$ 18,28	R\$ 1.352,72	
Preço Compras Governamentais		Órgão Público		Identificação	Data Licitação	Preço
1	PREFEITURA MUNICIPAL DE SANTA LUZIA DO PARUÁ			NºPregão:372022 UASG:981285	16/09/2022	R\$ 18,28
Valor Unitário					R\$ 18,28	

Mediana dos Preços Obtidos: R\$ 18,28

Média dos Preços Obtidos: R\$ 18,28

Item 50: REFRIGERANTE SABOR COLA

PREÇOS / PROPOSTAS	QUANTIDADE	PREÇO ESTIMADO	PERCENTUAL	PREÇO ESTIMADO CALCULADO	TOTAL	
1 / 1	4.455	R\$ 8,91 (un)	-	R\$ 8,91	R\$ 39.694,05	
Preço Compras Governamentais		Órgão Público		Identificação	Data Licitação	Preço
1	INSTITUTO FEDERAL DE MATO GROSSO CAMPUS PRIMAVERA DO LESTE IFECT MT			Dispensa de Licitação Nº 24/2022 UASG: 158970	01/11/2022	R\$ 8,91
Valor Unitário					R\$ 8,91	

Mediana dos Preços Obtidos: R\$ 8,91

Média dos Preços Obtidos: R\$ 8,91

Item 51: REFRIGERANTE SABOR GUARANÁ

PREÇOS / PROPOSTAS	QUANTIDADE	PREÇO ESTIMADO	PERCENTUAL	PREÇO ESTIMADO CALCULADO	TOTAL	
1 / 1	4.418	R\$ 6,81 (un)	-	R\$ 6,81	R\$ 30.086,58	
Preço Compras Governamentais		Órgão Público		Identificação	Data Licitação	Preço



577
BF

1	INSTITUTO FEDERAL DE MATO GROSSO CAMPUS PRIMAVERA DO LESTE IFECT MT	Dispensa de Licitação Nº 24/2022 UASG: 158970	01/11/2022	R\$ 6,81
Valor Unitário				R\$ 6,81
Mediana dos Preços Obtidos: R\$ 6,81			Média dos Preços Obtidos: R\$ 6,81	

Item 52: ROSQUINHA DOCE

PREÇOS / PROPOSTAS	QUANTIDADE	PREÇO ESTIMADO	PERCENTUAL	PREÇO ESTIMADO CALCULADO	TOTAL	
1 / 3	873	R\$ 6,20 (un)	-	R\$ 6,20	R\$ 5.412,60	
Preço Compras Governamentais	Órgão Público			Identificação	Data Licitação	Preço
1	MINISTÉRIO DA JUSTIÇA DIRETORIA DE ADMINISTRAÇÃO E GESTÃO - FUNAI COORDENAÇÃO REGIONAL XINGÚ			NºPregão:32022 UASG:194031	29/08/2022	R\$ 6,20
Valor Unitário				R\$ 6,20		
Mediana dos Preços Obtidos: R\$ 6,20			Média dos Preços Obtidos: R\$ 6,20			

Item 53: SALGADINHO FRITO

PREÇOS / PROPOSTAS	QUANTIDADE	PREÇO ESTIMADO	PERCENTUAL	PREÇO ESTIMADO CALCULADO	TOTAL	
1 / 5	782	R\$ 65,99 (un)	-	R\$ 65,99	R\$ 51.604,18	
Preço Compras Governamentais	Órgão Público			Identificação	Data Licitação	Preço
1	MUNICÍPIO DE GOIOERE			NºPregão:312022 UASG:451481	28/03/2022	R\$ 65,99
Valor Unitário				R\$ 65,99		
Mediana dos Preços Obtidos: R\$ 65,99			Média dos Preços Obtidos: R\$ 65,99			

Item 54: SALGADOS ASSADOS

PREÇOS / PROPOSTAS	QUANTIDADE	PREÇO ESTIMADO	PERCENTUAL	PREÇO ESTIMADO CALCULADO	TOTAL	
1 / 2	782	R\$ 67,53 (un)	-	R\$ 67,53	R\$ 52.808,46	
Preço Compras Governamentais	Órgão Público			Identificação	Data Licitação	Preço
1	MINISTÉRIO DA DEFESA Comando do Exército Comando Militar da Amazônia 12ª Região Militar Hospital de Guarnição de Porto Velho			NºPregão:192022 UASG:160351	27/10/2022	R\$ 67,53
Valor Unitário				R\$ 67,53		
Mediana dos Preços Obtidos: R\$ 67,53			Média dos Preços Obtidos: R\$ 67,53			

Item 55: SUCO DE FRUTAS

PREÇOS / PROPOSTAS	QUANTIDADE	PREÇO ESTIMADO	PERCENTUAL	PREÇO ESTIMADO CALCULADO	TOTAL
1 / 1	2.501	R\$ 7,45 (un)	-	R\$ 7,45	R\$ 18.632,45



242
B.

Preço Compras Governamentais	Órgão Público	Identificação	Data Licitação	Preço
1	GOVERNO DO ESTADO DE MINAS GERAIS SECRETARIA MUNICIPAL DE ADMINISTRAÇÃO DE UBERLÂNDIA	NºPregão:4562022 UASG:926922	18/08/2022	R\$ 7,45
Valor Unitário				R\$ 7,45
Mediana dos Preços Obtidos: R\$ 7,45				Média dos Preços Obtidos: R\$ 7,45

Item 56: SUCO DE FRUTAS

PREÇOS / PROPOSTAS	QUANTIDADE	PREÇO ESTIMADO	PERCENTUAL	PREÇO ESTIMADO CALCULADO	TOTAL
1 / 1	2.044	R\$ 7,45 (un)	-	R\$ 7,45	R\$ 15.227,80

Preço Compras Governamentais	Órgão Público	Identificação	Data Licitação	Preço
1	GOVERNO DO ESTADO DE MINAS GERAIS SECRETARIA MUNICIPAL DE ADMINISTRAÇÃO DE UBERLÂNDIA	NºPregão:4562022 UASG:926922	18/08/2022	R\$ 7,45
Valor Unitário				R\$ 7,45
Mediana dos Preços Obtidos: R\$ 7,45				Média dos Preços Obtidos: R\$ 7,45

Item 57: SUCO DE FRUTAS

PREÇOS / PROPOSTAS	QUANTIDADE	PREÇO ESTIMADO	PERCENTUAL	PREÇO ESTIMADO CALCULADO	TOTAL
1 / 1	2.263	R\$ 7,45 (un)	-	R\$ 7,45	R\$ 16.859,35

Preço Compras Governamentais	Órgão Público	Identificação	Data Licitação	Preço
1	GOVERNO DO ESTADO DE MINAS GERAIS SECRETARIA MUNICIPAL DE ADMINISTRAÇÃO DE UBERLÂNDIA	NºPregão:4562022 UASG:926922	18/08/2022	R\$ 7,45
Valor Unitário				R\$ 7,45
Mediana dos Preços Obtidos: R\$ 7,45				Média dos Preços Obtidos: R\$ 7,45

Item 58: SUCO DE FRUTAS

PREÇOS / PROPOSTAS	QUANTIDADE	PREÇO ESTIMADO	PERCENTUAL	PREÇO ESTIMADO CALCULADO	TOTAL
1 / 1	2.425	R\$ 7,45 (un)	-	R\$ 7,45	R\$ 18.066,25

Preço Compras Governamentais	Órgão Público	Identificação	Data Licitação	Preço
1	GOVERNO DO ESTADO DE MINAS GERAIS SECRETARIA MUNICIPAL DE ADMINISTRAÇÃO DE UBERLÂNDIA	NºPregão:4562022 UASG:926922	18/08/2022	R\$ 7,45
Valor Unitário				R\$ 7,45
Mediana dos Preços Obtidos: R\$ 7,45				Média dos Preços Obtidos: R\$ 7,45

Item 59: FOCACCIA

PREÇOS / PROPOSTAS	QUANTIDADE	PREÇO ESTIMADO	PERCENTUAL	PREÇO ESTIMADO CALCULADO	TOTAL
1 / 2	499	R\$ 40,10 (un)	-	R\$ 40,10	R\$ 20.009,90



Preço Compras Governamentais	Órgão Público	Identificação	Data Licitação	Preço
1	ASSOCIAÇÃO DE APOIO DO CENTRO DE ENSINO MÉDIO BOM JESUS DE GURUPI/TO	NºPregão:22022 UASG:928772	26/08/2022	R\$ 40,10
Valor Unitário				R\$ 40,10
		Mediana dos Preços Obtidos: R\$ 40,10	Média dos Preços Obtidos: R\$ 40,10	

Item 60: MINI HAMBURGUER

PREÇOS / PROPOSTAS	QUANTIDADE	PREÇO ESTIMADO	PERCENTUAL	PREÇO ESTIMADO CALCULADO	TOTAL
1 / 2	39	R\$ 42,00 (un)	-	R\$ 42,00	R\$ 1.638,00

Preço Compras Governamentais	Órgão Público	Identificação	Data Licitação	Preço
1	PREFEITURA MUNICIPAL DE REALEZA	NºPregão:1482022 UASG:987805	31/08/2022	R\$ 42,00
Valor Unitário				R\$ 42,00
		Mediana dos Preços Obtidos: R\$ 42,00	Média dos Preços Obtidos: R\$ 42,00	

Item 61: MINI PÃO DE SAL INTEGRAL

PREÇOS / PROPOSTAS	QUANTIDADE	PREÇO ESTIMADO	PERCENTUAL	PREÇO ESTIMADO CALCULADO	TOTAL
1 / 1	183	R\$ 24,99 (un)	-	R\$ 24,99	R\$ 4.573,17

Preço Compras Governamentais	Órgão Público	Identificação	Data Licitação	Preço
1	ASSOCIAÇÃO DE APOIO A ESCOLA ESPECIAL CLOVIS DE ASSIS	NºPregão:12022 UASG:929655	25/10/2022	R\$ 24,99
Valor Unitário				R\$ 24,99
		Mediana dos Preços Obtidos: R\$ 24,99	Média dos Preços Obtidos: R\$ 24,99	

Item 62: MINI PÃO FRANCÊS

PREÇOS / PROPOSTAS	QUANTIDADE	PREÇO ESTIMADO	PERCENTUAL	PREÇO ESTIMADO CALCULADO	TOTAL
1 / 1	621	R\$ 24,99 (un)	-	R\$ 24,99	R\$ 15.518,79

Preço Compras Governamentais	Órgão Público	Identificação	Data Licitação	Preço
1	ASSOCIAÇÃO DE APOIO A ESCOLA ESPECIAL CLOVIS DE ASSIS	NºPregão:12022 UASG:929655	25/10/2022	R\$ 24,99
Valor Unitário				R\$ 24,99
		Mediana dos Preços Obtidos: R\$ 24,99	Média dos Preços Obtidos: R\$ 24,99	

Item 63: MINI PIZZA

PREÇOS / PROPOSTAS	QUANTIDADE	PREÇO ESTIMADO	PERCENTUAL	PREÇO ESTIMADO CALCULADO	TOTAL
1 / 3	240	R\$ 37,40 (un)	-	R\$ 37,40	R\$ 8.976,00



594

Preço Compras Governamentais	Órgão Público	Identificação	Data Licitação	Preço
1	PREFEITURA MUNICIPAL DE REALEZA	NºPregão:1482022 UASG:987805	31/08/2022	R\$ 37,40
Valor Unitário				R\$ 37,40
Mediana dos Preços Obtidos: R\$ 37,40			Média dos Preços Obtidos: R\$ 37,40	

Item 64: PÃO DE BATATA

PREÇOS / PROPOSTAS	QUANTIDADE	PREÇO ESTIMADO	PERCENTUAL	PREÇO ESTIMADO CALCULADO	TOTAL
1 / 1	707	R\$ 27,00 (un)	-	R\$ 27,00	R\$ 19.089,00

Preço Compras Governamentais	Órgão Público	Identificação	Data Licitação	Preço
1	ASSOCIAÇÃO DE APOIO DO COLEGIO ESTADAL ZICO DORNELES	NºPregão:12022 UASG:929274	06/09/2022	R\$ 27,00
Valor Unitário				R\$ 27,00
Mediana dos Preços Obtidos: R\$ 27,00			Média dos Preços Obtidos: R\$ 27,00	

Item 65: PÃO INTEGRAL

PREÇOS / PROPOSTAS	QUANTIDADE	PREÇO ESTIMADO	PERCENTUAL	PREÇO ESTIMADO CALCULADO	TOTAL
1 / 1	545	R\$ 22,98 (un)	-	R\$ 22,98	R\$ 12.524,10

Preço Compras Governamentais	Órgão Público	Identificação	Data Licitação	Preço
1	PREFEITURA MUNICIPAL DE FRANCISCO BELTRAO	NºPregão:1812022 UASG:987565	07/10/2022	R\$ 22,98
Valor Unitário				R\$ 22,98
Mediana dos Preços Obtidos: R\$ 22,98			Média dos Preços Obtidos: R\$ 22,98	

Item 66: PÃO DE GOIABADA

PREÇOS / PROPOSTAS	QUANTIDADE	PREÇO ESTIMADO	PERCENTUAL	PREÇO ESTIMADO CALCULADO	TOTAL
1 / 2	459	R\$ 35,29 (un)	-	R\$ 35,29	R\$ 16.198,11

Preço Compras Governamentais	Órgão Público	Identificação	Data Licitação	Preço
1	ASSOCIAÇÃO DE APOIO DA ESCOLA ESPECIAL TIA CORACI DE SENA FERNANDES	NºPregão:12022 UASG:929432	28/09/2022	R\$ 35,29
Valor Unitário				R\$ 35,29
Mediana dos Preços Obtidos: R\$ 35,29			Média dos Preços Obtidos: R\$ 35,29	

Item 67: REFRIGERANTE DE COLA

PREÇOS / PROPOSTAS	QUANTIDADE	PREÇO ESTIMADO	PERCENTUAL	PREÇO ESTIMADO CALCULADO	TOTAL
1 / 13	26	R\$ 7,00 (un)	-	R\$ 7,00	R\$ 182,00



595

Preço Compras Governamentais	Órgão Público	Identificação	Data Licitação	Preço
1	MINISTÉRIO DA DEFESA Comando do Exército Departamento de Educação e Cultura do Exército Diretoria de Ensino Preparatório e Assistencial Colégio Militar do Rio de Janeiro	NºPregão:32021 UASG:160292	28/09/2022	R\$ 7,00
Valor Unitário				R\$ 7,00
		Mediana dos Preços Obtidos: R\$ 7,00	Média dos Preços Obtidos: R\$ 7,00	

Item 68: SALGADOS FRITOS OU ASSADOS

PREÇOS / PROPOSTAS	QUANTIDADE	PREÇO ESTIMADO	PERCENTUAL	PREÇO ESTIMADO CALCULADO	TOTAL
1 / 3	26	R\$ 23,40 (un)	-	R\$ 23,40	R\$ 608,40

Preço Compras Governamentais	Órgão Público	Identificação	Data Licitação	Preço
1	Departamento de Estradas de Rodagem do Estado do Tocantins	NºPregão:202022 UASG:453528	27/09/2022	R\$ 23,40
Valor Unitário				R\$ 23,40
		Mediana dos Preços Obtidos: R\$ 23,40	Média dos Preços Obtidos: R\$ 23,40	

Item 69: IOGURTE

PREÇOS / PROPOSTAS	QUANTIDADE	PREÇO ESTIMADO	PERCENTUAL	PREÇO ESTIMADO CALCULADO	TOTAL
1 / 1	2.336	R\$ 10,37 (un)	-	R\$ 10,37	R\$ 24.224,32

Preço Compras Governamentais	Órgão Público	Identificação	Data Licitação	Preço
1	INST.FED.DE EDUC.,CIENC.E TEC. DE ALAGOAS CAMPUS PENEDO_INSTITUTO FED. ED. ALAGOAS	Dispensa de Licitação Nº 13/2022 UASG: 152800	01/11/2022	R\$ 10,37
Valor Unitário				R\$ 10,37
		Mediana dos Preços Obtidos: R\$ 10,37	Média dos Preços Obtidos: R\$ 10,37	

Item 70: PÃO CARECA

PREÇOS / PROPOSTAS	QUANTIDADE	PREÇO ESTIMADO	PERCENTUAL	PREÇO ESTIMADO CALCULADO	TOTAL
1 / 2	63	R\$ 18,99 (un)	-	R\$ 18,99	R\$ 1.196,37

Preço Compras Governamentais	Órgão Público	Identificação	Data Licitação	Preço
1	MINISTÉRIO DA DEFESA Comando do Exército Comando Militar da Amazônia 12ª Região Militar Hospital de Guarnição de Porto Velho	NºPregão:192022 UASG:160351	27/10/2022	R\$ 18,99
Valor Unitário				R\$ 18,99
		Mediana dos Preços Obtidos: R\$ 18,99	Média dos Preços Obtidos: R\$ 18,99	

Valor Global: R\$ 1.367.380,34



576
[Handwritten Signature]

Valor do item em relação ao total

- 1) MILHO DE PIP...
 - 2) MARIOLA
 - 3) BANANA
 - 4) MANTEIGA
 - 5) BOLO CONFEL...
 - 6) LEITE INTEGRAL
 - 7) MELANCIA
- ▲ 1/10 ▼

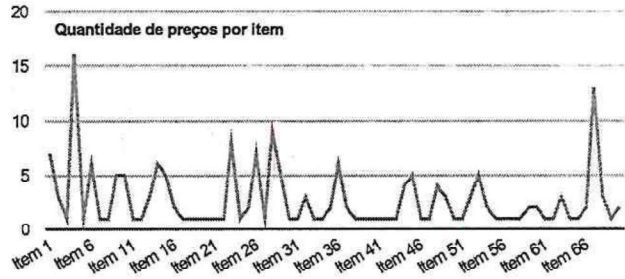
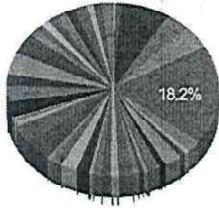

Detalhamento dos Itens

Item 1: MILHO DE PIPOCA			
Preço Estimado: R\$ 3,65 (un)	Percentual: -	Preço Estimado Calculado: R\$ 3,65	Média dos Preços Obtidos: R\$ 3,65

Quantidade	Descrição	Observação
180 Pacotes	500 G	

Preço (Compras Governamentais) 1: Menor Preço R\$ 3,65
 Inc. I Art. 5º da IN 65 de 07 de Julho de 2021

Órgão: GOVERNO DO ESTADO DO PARANÁ PREFEITURA MUNICIPAL DE PIRAQUARA Objeto: Aquisição de Semiperecíveis para atender as necessidades das Secretarias Municipais de Piraquara e itens fracassados do Pregão 37/2022. Descrição: Milho De Pipoca - Milho De Pipoca Classe: Amarela , Grupo: Duro , Qualidade: Tipo 1 , Formato Estourado: Tipo Irregular/Butterfly CatMat: 462122 - MILHO DE PIPOCA	Data: 13/10/2022 09:00 Modalidade: Pregão Eletrônico SRP: SIM Identificação: N°Pregão:512022 / UASG:987769 Lote/Item: /36 Ata: Link Ata Fonte: www.comprasgovernamentais.gov.br Quantidade: 2.450 Unidade: Embalagem 500,00 G UF: PR
--	---

CNPJ	RAZÃO SOCIAL DO FORNECEDOR	VALOR DA PROPOSTA FINAL
27.893.077/0001-94 * VENCEDOR *	CELEIRO BRASIL ALIMENTOS EIRELI	R\$ 3,65
Marca: CAMPO LARGO Fabricante: CAMPO LARGO Modelo: 500G Descrição: MILHO DE PIPOCA, CLASSE: AMARELA, GRUPO: DURO, QUALIDADE: TIPO 1, FORMATO ESTOURADO: TIPO IRREGULAR, BUTTERFLY EMBALAGEM DE 500GR. PRAZO DE VALIDADE MÍNIMO DE 08 MESES A CONTAR DA DATA DE ENTREGA. EMBALAGEM 500 GRS.		
Estado: PR	Cidade: São José dos Pinhais	Endereço: RUA ALFREDO PINTO, 1535
		Telefone: (41) 3283-4535
		Email: comercial@celeiroalimentos.com.br
39.946.476/0001-55	GT DISTRIBUIDORA LTDA	R\$ 3,70
Marca: JANDIRA Fabricante: JANDIRA Modelo: JANDIRA Descrição: Milho De Pipoca Classe: Amarela , Grupo: Duro , Qualidade: Tipo 1 , Formato Estourado: Tipo Irregular/Butterfly		
Estado: PR	Cidade: São José dos Pinhais	Endereço: R HARRY FEEKEN, 605
		Telefone: (41) 3352-0955
40.738.368/0001-76	CASTILHOS & GAMBA CONEXOES COMERCIO ATACADISTA DE ALIMENTOS LTDA	R\$ 3,99
Marca: SABAO LAGES Fabricante: SABAO LAGES Modelo: 500G Descrição: MILHO DE PIPOCA, CLASSE: AMARELA, GRUPO: DURO, QUALIDADE: TIPO 1, FORMATO ESTOURADO: TIPO IRREGULAR, BUTTERFLY EMBALAGEM DE 500GR. PRAZO DE VALIDADE MÍNIMO DE 08 MESES A CONTAR DA DATA DE ENTREGA.		



597
B

CNPJ	RAZÃO SOCIAL DO FORNECEDOR				VALOR DA PROPOSTA FINAL
Estado:	Cidade:	Endereço:	Telefone:	Email:	
SC	Lages	R QUINZE DE NOVEMBRO, 174	(49) 8413-1984	escritorioavila@uol.com.br	
42.671.235/0001-55	VILLAS CESTAS COMERCIO DE PRODUTOS ALIMENTICIOS LTDA				R\$ 4,19
Marca: DIVINA MESA Fabricante: DIVINA MESA Modelo: UND Descrição: MILHO DE PIPOCA, CLASSE: AMARELA, GRUPO: DURO, QUALIDADE: TIPO 1, FORMATO ESTOURADO: TIPO IRREGULAR, BUTTERFLY EMBALAGEM DE 500GR. PRAZO DE VALIDADE MÍNIMO DE 08 MESES A CONTAR DA DATA DE ENTREGA.					
Estado:	Cidade:	Endereço:	Telefone:	Email:	
PR	Mandirituba	R FRANCISCO PORTES, 1321	(41) 3626-1279	juliana@villascestas.com.br	
08.903.201/0001-00	P.A.S PROGRAMA DE ALIMENTACAO SOCIAL - INDUSTRIA E COMERCIO LTDA.				R\$ 6,98
Marca: ELDORADO Fabricante: ELDORADO Modelo: Embalagem 500,00 G Descrição: MILHO DE PIPOCA, CLASSE: AMARELA, GRUPO: DURO, QUALIDADE: TIPO 1, FORMATO ESTOURADO: TIPO IRREGULAR, BUTTERFLY EMBALAGEM DE 500GR. PRAZO DE VALIDADE MÍNIMO DE 08 MESES A CONTAR DA DATA DE ENTREGA. VALIDADE DA PROPOSTA: 60 (sessenta) dias					
Estado:	Cidade:	Endereço:	Nome de Contato:	Telefone:	Email:
PR	Fazenda Rio Grande	R RIO EUFRATES, 317	Fernando Henrique	(41) 3075-7199	pas.lici@hotmail.com
27.486.278/0001-77	MERCITTA COMERCIO SERVICOS E DISTRIBUICAO LTDA				R\$ 7,42
Marca: JANDIRA Fabricante: JANDIRA Modelo: JANDIRA Descrição: MILHO DE PIPOCA					
Estado:	Cidade:	Endereço:	Telefone:	Email:	
PR	Colombo	RUA THOMAZ LISS, 308	(41) 3037-3438	mercittaalimentos@hotmail.com	
04.725.386/0001-50	REDE COMPRE BEM EIRELI				R\$ 9,26
Marca: RD Fabricante: RD Modelo: RD Descrição: MILHO DE PIPOCA, CLASSE: AMARELA, GRUPO: DURO, QUALIDADE: TIPO 1, FORMATO ESTOURADO: TIPO IRREGULAR, BUTTERFLY EMBALAGEM DE 500GR. PRAZO DE VALIDADE MÍNIMO DE 08 MESES A CONTAR DA DATA DE ENTREGA.					
Estado:	Cidade:	Endereço:	Telefone:	Email:	
PR	Curitiba	R BERNARDO VACHESKI, 73	(41) 9648-6791	licitacoes.gisele@hotmail.com	

Item 2: MARIOLA

Preço Estimado: R\$ 15,00 (un) Percentual: - Preço Estimado Calculado: R\$ 15,00 Média dos Preços Obtidos: R\$ 15,00

Quantidade	Descrição	Observação
69 Pacotes	900 G	

Preço (Compras Governamentais) 1: Menor Preço R\$ 15,00
 Inc. I Art. 5º da IN 65 de 07 de Julho de 2021

Órgão: MINISTÉRIO DA DEFESA Comando do Exército Industria de Material Belico do Brasil/FJF/MG	Data: 03/10/2022 09:00 Modalidade: Pregão Eletrônico SRP: SIM
Objeto: Gêneros alimentícios, conforme Termo de Referência 002/2022 SEPAL/DVAP.	Identificação: NºPregão:322022 / UASG:168006
Descrição: "doce em tablete" - "Doce Em Tablete" Tipo: Banana , Peso: 20	Lote/Item: /20
CatMat: 481267 - "DOCE EM TABLETE"	Ata: Link Ata
	Fonte: www.comprasgovernamentais.gov.br
	Quantidade: 2.500
	Unidade: Pacote 50,00 UN
	UF: MG



598
65

CNPJ	RAZÃO SOCIAL DO FORNECEDOR	VALOR DA PROPOSTA FINAL
29.455.568/0001-89 * VENCEDOR *	DISTRIBUIDORA VIB LTDA	R\$ 15,00
Marca: FIDELENSE Fabricante: FIDELENSE Modelo: PACOTE 50 UNIDADE Descrição: Doce em tablete, tipo BANANADA mariola, peso 30 g. Pacote com 50 unidades.		
Estado: MG	Cidade: Juiz de Fora	Endereço: R DOUTOR MILTON LADEIRA, 105
	Nome de Contato: GABRIELA	Telefone: (32) 3213-5189
	Email: distribiv@gmail.com	
33.180.160/0001-19	JP COMERCIO DE PRODUTOS ALIMENTICIOS E SERVICOS EIRELI	R\$ 15,28
Marca: MAIS Fabricante: MAIS Modelo: unid. Descrição: Doce em tablete, tipo BANANADA mariola, peso 30 g. Pacote com 50 unidades.		
Estado: MG	Cidade: Juiz de Fora	Endereço: AV PEDRO TIMPONI, 308
	Telefone: (32) 8803-7426	Email: jpcomercioeservico@hotmail.com
15.407.876/0001-24	ALEXANDRE H M CHAMONE COMERCIO	R\$ 20,53
Marca: MAIS Fabricante: MAIS Modelo: "doce em tablete" Descrição: Doce em tablete, tipo BANANADA mariola, peso 30 g. Pacote com 50 unidades.		
Estado: MG	Cidade: Sete Lagoas	Endereço: R DOUTOR JOAO BATISTA, 608
	Telefone: (31) 3771-0503	Email: claudiolanza.mabc@gmail.com

Item 3: BANANA

Preço Estimado: R\$ 3,09 (un) Percentual: - Preço Estimado Calculado: R\$ 3,09 Média dos Preços Obtidos: R\$ 3,09

Quantidade	Descrição	Observação
2.333 Quilogramas	PRATA	

Preço (Compras Governamentais) 1: Menor Preço R\$ 3,09
 Inc. I Art. 5º da IN 65 de 07 de Julho de 2021

Órgão: COMANDO DO EXERCITO 3 BATALHAO DE SUPRIMENTO/RS	Data: 01/11/2022 00:00
Objeto: Aquisição de gêneros de alimentação para 3BSUP.	Modalidade: Dispensa de Licitação
Descrição: FRUTA - FRUTA, TIPO BANANA PRATA/ BANANA BRANCA, APRESENTAÇÃO NATURAL	SRP: NÃO
CatMat: 464381 - FRUTA	Identificação: Dispensa de Licitação N° 69/2022 / UASG: 160368
	Lote/Item: 4/1
	Ata: N/A
	Fonte: www.comprasgovernamentais.gov.br
	Quantidade: 480
	Unidade: Quilograma
	UF: RS

CNPJ	RAZÃO SOCIAL DO FORNECEDOR	VALOR DA PROPOSTA FINAL
08.616.387/0001-17 * VENCEDOR *	COOPERATIVA MISTA DE AGRICULTORES FAMILIARES DE ITATI, TERRA DE AREIA E TRES FORQUILHAS	R\$ 3,09
Marca: GENÉRICA Fabricante: Fabricante não informado Descrição: FRUTA, TIPO BANANA PRATA/ BANANA BRANCA, APRESENTAÇÃO NATURAL		
Estado: RS	Cidade: Itati	Endereço: EST RS 486, 1343
	Telefone: (51) 9860-6532	Email: coomafitt@hotmail.com



599
JBS

Item 4: MANTEIGA

Preço Estimado: R\$ 14,50 (un)

Percentual: -

Preço Estimado Calculado: R\$ 14,50

Média dos Preços Obtidos: R\$ 14,50

Quantidade

Descrição

Observação

924 Unidades

COM SAL

Preço (Compras Governamentais) 1: Menor Preço

R\$ 14,50

Inc. I Art. 5º da IN 65 de 07 de Julho de 2021

Órgão: MINISTÉRIO DA DEFESA
COMANDO DA MARINHA
Comando de Operações Navais
Comando-em-Chefe-da-Esquadra
Base Naval do Rio de Janeiro

Data: 19/10/2022 09:00

Modalidade: Pregão Eletrônico

SRP: SIM

Identificação: NºPregão:142022 / UASG:791800

Lote/Item: /22

Ata: Link Ata

Objeto: Aquisição de produtos alimentícios, conforme condições, quantidades e exigências estabelecidas neste instrumento e seus apensos..

Fonte: www.comprasgovernamentais.gov.br

Descrição: Manteiga - Manteiga, tipo: extra, composição: com sal, tratamento: maturada

CatMat: 446397 - MANTEIGA

Quantidade: 9.100

Unidade: Embalagem 500,00 G

UF: RJ

CNPJ

RAZÃO SOCIAL DO FORNECEDOR

VALOR DA PROPOSTA FINAL

40.326.381/0001-18

SOLAMARIS DO RIO FORNECEDORA DE FRUTAS E LEGUMES LTDA

R\$ 14,50

* VENCEDOR *

Marca: KREMINAS

Fabricante: LATICÍNIOS BRAVO FENIX LTDA

Modelo: ISENT0

Descrição: *Manteiga, pote plástico 500g: Manteiga, Ingredientes Creme De Leite E Sal, Apresentação pote plástico, Conservação O A 5, Tipo Extra* MARCA:KREMINAS FABRICANTE: LATICÍNIOS BRAVO FENIX LTDA. PROCEDÊNCIA: NACIONAL SIF: 1070 CTF:1773175 CNPJ:06.052.196/0001-44 ; VALIDADE DA PROPOSTA DE PREÇOS: O PRAZO DE VALIDADE DA PROPOSTA DE PREÇOS SERÁ DE 60 (SESSENTA) DIAS, A CONTAR DA DATA DE SUA APRESENTAÇÃO. VALIDADE DA ATA DE REGISTRO DE PREÇOS: A VALIDADE DA ATA DE REGISTRO DE PREÇOS SERÁ DE 12 (DOZE) MESES A PARTIR DE SUA ASSINATURA, NÃO PODENDO SER PRORROGADA. PRAZO DE ENTREGA: A ENTREGA DOS BENS SERÃO DE 02 (DOIS) DIAS, CONTADOS DO RECEBIMENTO DO PEDIDO VIA CONTATO TELEFÔNICO OU POR E-MAIL, EM REMESSA ÚNICA. LOCAL DE ENTREGA: BASE NAVAL DO RIO DE JANEIRO, ILHA DE MOCANGUE GRANDE, S/N.º PONTA D'AREIA - NITERÓI - RIO DE JANEIRO/RJ - CEP:24.049-900. PRAZO DE VALIDADE/GARANTIA: NO CASO DE PRODUTOS PERECÍVEIS, O PRAZO DE VALIDADE NA DATA DA ENTREGA, NÃO PODERÁ SER INFERIOR A 04 (QUETRO) MESES, OU A METADE DO PRAZO TOTAL RECOMENDADO PELO FABRICANTE. CONDIÇÕES DE FORNECIMENTO: OS BENS SERÃO RECEBIDOS DEFINITIVAMENTE NO PRAZO DE 05 (CINCO) DIAS, CONTADOS DO RECEBIMENTO PROVISÓRIO, APÓS VERIFICAÇÃO DA QUANTIDADE E QUALIDADE DO MATERIAL E CONSEQUENTE ACEITAÇÃO MEDIANTE A TERMO CIRCUNSTANCIADO; O RECEBIMENTO PROVISÓRIO E DE FINITIVO NÃO EXCLUI A RESPONSABILIDADE DA CONTRATADA PELOS PREJUÍZOS RESULTANTES DA INCORRETA EXECUÇÃO DO CONTRATO. DECLARO ESTAR CIENTE E DE ACORDO COM TODAS AS CLÁUSULAS DO PRESENTE EDITAL DO PREGÃO ELETRÔNICO N.º 14/2022 - BASE NAVAL DO RIO DE JANEIRO. DE CLARO QUE EM NOSSA PROPOSTA DE PREÇOS JÁ ESTÃO INCLUSOS TODOS OS CUSTOS E DESPESAS, TAIS COMO: CUSTOS DIRETOS E INDIRETOS, TRIBUTOS INCIDENTES, TAXA DE ADMINISTRAÇÃO, MATERIAIS, SERVIÇOS, ENCARGOS SOCIAIS, TRABALHISTAS, PREVIDENCIÁRIOS, SECURITÁRIOS, LUCRO E OUTROS NECESSÁRIOS AO CUMPRIMENTO INTEGRAL DO OBJETO DESTE EDITAL E DE SEUS ANEXOS. Produto manufaturado nacional

Estado: RJ

Cidade: Rio de Janeiro

Endereço: AV BRASIL, 19001

Telefone: (21) 3014-7476

Email: soamaris@veloxmail.com.br

27.490.179/0001-69

ROBISON PEREIRA GOMES 08631240621

R\$ 17,40

Marca: OURO DE MINAS

Fabricante: LATICÍNIOS LFA

Modelo: 500gr

Descrição: MANTEIGA DE LEITE COM SAL. Tipo Extra Potes de 500 gramas. Prazo de validade mínimo de 04 (quatro) meses da data da entrega.

Estado: MG

Cidade: Desterro do Melo

Endereço: R JOSE HOMEM DA COSTA AMARAL, 13

Telefone: (32) 8424-2109/ (32) 9977-0644

Email: rpgsolucoesintegradas@gmail.com

09.211.999/0001-92

VISIONARIA COMERCIO E SERVICOS EM GERAL LTDA

R\$ 18,00

Marca: DOCE HERANÇA

Fabricante: FAB. DE LATIC. COIMBRA PROD. DE LATIC. LTDA

Modelo: POTE 500 G

Descrição: Manteiga, pote plástico 500g: Manteiga, Ingredientes Creme De Leite E Sal, Apresentação pote plástico, Conservação O A 5, Tipo Extra. O prazo de validade da proposta não será inferior a 60 (sessenta) dias, a contar da data de sua apresentação. O prazo de entrega dos bens serão de 02 dias, contados do recebimento do pedido via contato telefônico ou por e-mail, em remessa única, na Base Naval do Rio de Janeiro. Nos valores propostos estão inclusos todos os custos operacionais, encargos previdenciários, trabalhistas, tributários, comerciais e quaisquer outros que incidam direta ou indiretamente no fornecimento destes artigos, tais como as despesas com embalagem, frete, transporte vertical e horizontal e seguro dos materiais ofertados, até os locais de entrega estabelecidos no Termo de Referência e na Ata de Registro de Preços. Procedência do produto: Nacional. Prazo de validade/garantia do produto: 09 (NOVE) meses. Marca: DOCE HERANÇA / Fabricante: FAB. DE LATIC. COIMBRA PROD. DE LATIC. LTDA. Modelo: POTE 500 G.



600
[Handwritten signature]

CNPJ RAZÃO SOCIAL DO FORNECEDOR VALOR DA PROPOSTA FINAL

Estado: RJ Cidade: Rio de Janeiro Endereço: R CAPITAO FELIX, 00110 Telefone: (21) 4101-6916

10.511.650/0001-55 ECCAGIO COMERCIO DE ALIMENTOS LTDA R\$ 18,49

Marca: KREMINAS/CAETÉS
Fabricante: KREMINAS/CAETÉS
Modelo: 9100.0000
Descrição: Manteiga, tipo: extra, composição: com sal, tratamento: maturada, pote com 500 gr. Marca: KREMINAS/CAETÉS. Validade da Proposta: 60 dias.

Estado: RJ Cidade: São Gonçalo Endereço: AV DOUTOR EUGENIO BORGES, 5350 Telefone: (21) 2705-9544 Email: eccagioltda@yahoo.com.br

37.539.851/0001-17 SUPPLY VITAL LTDA R\$ 18,50

Marca: LACTMILK,SERTAN,KREM
Fabricante: LACTMILK, SERTANORTE, KREMINA
Modelo: Embalagem 500,00 G
Descrição: Manteiga, tipo: extra, composição: com sal, tratamento: maturada

Estado: RJ Cidade: Rio de Janeiro Endereço: RUA CATANDUVA, 00079 Telefone: (21) 3256-5878 Email: supplyvital@gmail.com

34.057.175/0001-57 SEMOG DISTRIBUIDORA DE ALIMENTOS E SERVICOS LTDA R\$ 19,15

Marca: LACKT, SERTAN,KREMIN
Fabricante: LACKTMILK, SERTANORTE, KREMINA
Modelo: 9100.0000
Descrição: Manteiga, tipo: extra, composição: com sal, tratamento: maturada

Estado: RJ Cidade: Rio de Janeiro Endereço: RUA SAMIM, 00250 Nome de Contato: Jessica Telefone: (21) 3256-5878 Email: semogdistribuidora@gmail.com

05.007.267/0001-24 PROSADI COMERCIAL EIRELI R\$ 19,49

Marca: Larissa
Fabricante: Larissa
Modelo: Un
Descrição: Manteiga, pote plástico 500g: Manteiga, ingredientes creme de leite e sal, apresentação pote plástico, conservação 0 a 5, tipo extra

Estado: RJ Cidade: Rio de Janeiro Endereço: R CAPITAO FELIX, PAV 2, RUA 2, BLC F, 110 Nome de Contato: Marcia Maria Almeida Gonçalves Telefone: (21) 3890-0499 Email: drosadi@veloxmail.com.br

03.985.518/0001-10 PONTUAL RIO 2010 COMERCIAL LTDA R\$ 20,15

Marca: KREMINAS
Fabricante: KREMINAS
Modelo: PT C/ 500 G
Descrição: MANTEIGA POTE PLÁSTICO 500 G, INGREDIENTES, CREME DE LEITE E SAL, CONSERVAÇÃO DE 0 A 5, TIPO EXTRA DA MARCA KREMINAS, PROCE DENCIA NACIONAL

Estado: RJ Cidade: Rio de Janeiro Endereço: R CAPITAO FELIX, 110 Nome de Contato: Carlos Alberto de Sousa Campos Telefone: (21) 2580-0575 Email: pontualrio2010@gmail.com

11.203.563/0001-01 FORCA TOTAL DISTRIBUIDORA DE GENEROS ALIMENTICIOS LTDA. R\$ 22,58

Marca: Crioulo
Fabricante: Lat Latco Ltda
Modelo: Manteiga, pote plástico 500g
Descrição: Manteiga, pote plástico 500g: Manteiga, Ingredientes Creme De Leite E Sal, Apresentação pote plástico. Conservação 0 A 5, Tipo Extra - Marca - Crioulo - Fornecedor : Lat Latco Ltda - CNPJ nº 78.900.511/0007-42

Estado: RJ Cidade: Rio de Janeiro Endereço: R DA CEVADA, 113 Nome de Contato: Edmilson Gonçalves Constancio Telefone: (21) 3890-1557 Email: egconstancio@gmail.com

05.057.706/0001-03 RIOMAR 2001 DISTRIBUIDORA DE ALIMENTOS E DESCARTAVEIS LTDA R\$ 22,86

Marca: ITAMBÉ/KREMIN/ITALAC
Fabricante: ITAMBÉ/KREMINAS/ITALAC
Modelo: UN
Descrição: Manteiga, pote plástico 500g: Manteiga, Ingredientes Creme De Leite E Sal, Apresentação pote plástico, Conservação 0 A 5, Tipo Extra - Marca/fabricante: ITAMBÉ/KREMINAS/ITALAC / ITAMBÉ/KREMINAS/ITALAC - validade da proposta: 60 dias - prazo de validade do produto: 12 meses - prazo para entrega: 48 horas - Unidade de fornecimento: UN

Estado: RJ Cidade: Rio de Janeiro Endereço: AV PASTOR MARTIN LUTHER KING JUNIOR, 10789 Telefone: (21) 3837-0076 Email: comercial@griomar.com.br

01.220.638/0001-09 WS DISTRIBUIDORA DE ALIMENTOS EIRELI R\$ 23,48



601
RS

CNPJ

RAZÃO SOCIAL DO FORNECEDOR

VALOR DA PROPOSTA FINAL

Marca: KREMINAS
Fabricante: KREMINAS
Modelo: CARACTERISTICO

Descrição: 22 Manteiga, pote plástico 500g: Manteiga, Ingredientes Creme De Leite E Sal, Apresentação pote plástico, Conservação 0 A 5, Tipo Extra UM 9100 R\$ 25,33 230.503,00 MARCA KREMINAS FABRICANTE KREMINAS O PRAZO DE GARANTIA, SERÁ O PERÍODO DE VIGÊNCIA DA ATA. O prazo de validade da proposta 60 (sessenta) dias, a contar da data de sua apresentação. Os preços ofertados, tanto na proposta inicial, quanto na etapa de lances, serão de exclusiva responsabilidade da empresa, não nos assistindo o direito de pleitear qualquer alteração, sob alegação de erro, omissão ou qualquer outro pretexto. O prazo de entrega dos generos é de 02 (dois) dias úteis, contados do recebimentos da nota de empenho Todas as especificações do objeto contidas na proposta vinculam a Contratada. Nos valores propostos estarão inclusos todos os custos operacionais, encargos previdenciários, trabalhistas, tributários, comerciais e quaisquer outros que incidam direta ou indiretamente no fornecimento dos bens. CRITÉRIOS DE SUSTENTABILIDADE: EMBALAGEM REICLÁVEL E/OU SUSTENTAVEL Os preços ofertados, tanto na proposta inicial, quanto na etapa de lances, serão de exclusiva responsabilidade do licitante, não lhe assistindo o direito de pleitear qualquer alteração, sob alegação de erro, omissão ou qualquer outro pretexto

Estado:	Cidade:	Endereço:	Telefone:	Email:
RJ	Rio de Janeiro	R CAPITAO FELIX, 110	(21) 2667-2555	societario@novacont.net

23.441.012/0001-57 GALERIA HORT COMERCIO DE PRODUTOS ALIMENTICIOS EIRELI R\$ 23,90

Marca: DOCE HERANÇA
Fabricante: FAB. DE LATIC. COIMBRA PROD. DE LATIC. LTDA
Modelo: POTE 500 G

Descrição: Manteiga, pote plástico 500g: Manteiga, Ingredientes Creme De Leite E Sal, Apresentação pote plástico, Conservação 0 A 5, Tipo Extra. O prazo de validade da proposta não será inferior a 60 (sessenta) dias, a contar da data de sua apresentação. O prazo de entrega dos bens serão de 02 dias, contados do recebimento do pedido via contato telefônico ou por e-mail, em remessa única, na Base Naval do Rio de Janeiro. Declaramos que a Empresa atende aos critérios de qualidade ambiental e sustentabilidade sócio-ambiental, respeitando as normas de proteção do meio ambiente, em conformidade com a IN nº 01 - SLTI/MP OG, de 19/01/2010, Lei nº 12.187, de 29/11/2009, Inc XI, do art 7º, da Lei nº 12.305, de 02/08/2010 e art 5º, 6º e 7º do Decreto nº 7.404, de 23/12/2011. Procedência do produto: Nacional. Prazo de validade/garantia do produto: 09 (NOVE) meses. Marca: DOCE HERANÇA / Fabricante: FAB. DE LATIC. COIMBRA PROD. DE LATIC. LTDA. Modelo: POTE 500 G.

Estado:	Cidade:	Endereço:	Telefone:
RJ	Rio de Janeiro	R CAPITAO FELIX, 00110	(21) 2589-2470

04.100.795/0001-60 BERSANI SOLUCOES LTDA R\$ 25,33

Marca: conforme edital
Fabricante: conforme edital
Modelo: conforme edital
Descrição: Manteiga, tipo: extra, composição: com sal, tratamento: maturada

Estado:	Cidade:	Endereço:	Nome de Contato:	Telefone:	Email:
RJ	Rio de Janeiro	R TUIUTI, 00095	Felipe Portella Lisboa	(21) 3429-7615	praticabuffet@gmail.com

02.726.452/0001-80 WIMAGI COMERCIO E DISTRIBUICAO LTDA R\$ 25,33

Marca: VALECARIOCA/KREMINAS
Fabricante: VALE CARIOCA LATICINIOS/Bravo Fenix
Modelo: Característico
Descrição: Manteiga, tipo: extra, composição: com sal, 500g

Estado:	Cidade:	Endereço:	Telefone:	Email:
RJ	Rio de Janeiro	R DIAS RAPOSO, 00077	(21) 2580-2853	vendas.wimagi@hotmail.com

10.863.930/0001-22 FRISMAR LTDA R\$ 28,00

Marca: FRIMESA
Fabricante: FRIMESA COOPERATIVA CENTRAL
Modelo: MANTEIGA TIPO EXTRA 500G

Descrição: MANTEIGA TIPO EXTRA 500G Modelo: MANTEIGA TIPO EXTRA 500G Prazo de entrega do produto: até 02 (dois) dias a partir da data de recebimento da nota de empenho no seguinte endereço: Ilha de Mocanguê Grande, s/nº - Ponta D'Areia - Niterói - RJ; Prazo de validade/garantia do produto: mínimo de um mês a partir da data de fabricação impressa no produto; Prazo de validade da proposta: até 60 (sessenta) dias a contar da data de apresentação da mesma; Origem do produto: Nacional; No valor proposto estão inclusos todos os custos operacionais, encargos previdenciários, trabalhistas, tributários, comerciais, transporte e quaisquer outros que incidam direta ou indiretamente no fornecimento dos bens, tais como as despesas com embalagem, frete, transporte e seguro dos materiais ofertados até os locais de entrega determinados pelo termo de referência do edital do pregão nº 142022;

Estado:	Cidade:	Endereço:	Telefone:	Email:
RJ	Rio de Janeiro	R CAPITAO FELIX, 110	(21) 2589-4277	frismarltada@gmail.com

36.414.637/0001-71 RADAR COMERCIO DE PRODUTOS ALIMENTICIOS E SERVICOS - EIRELI R\$ 30,00



602
16

CNPJ

RAZÃO SOCIAL DO FORNECEDOR

VALOR DA PROPOSTA FINAL

Marca: Boa nata/Sabor da na

Fabricante: Boa nata/Sabor da nata/Kreminas/Frimesa/Sô minas

Modelo: Boa nata/Sabor da nata/Kreminas/Frimesa/Sô minas

Descrição: Manteiga, pote plastico 500g: Manteiga, Ingredientes Creme De Leite E Sal, Apresentação pote plastico, Conservação 0 A 5, Tipo Extra Validade do produto: 06 (seis) meses. Garantia do produto: 12 (doze) meses. Prazo de entrega: 48 (quarenta e oito) horas. Validade da proposta: 12 (doze) meses. Nos preços estabelecidos estão inclusos todos os custos especificados no termo de referência, operacionais, encargos previdenciários, trabalhistas, tributários, assim como quaisquer outros incidam direta ou indiretamente no fornecimento dos bens. Produto ofertado é manufaturado nacional. Marca E Fabricante: Boa nata/Sabor da nata/Kreminas/Frimesa/Sô minas UM

Estado:	Cidade:	Endereço:	Nome de Contato:	Telefone:	Email:
RJ	Rio de Janeiro	AV PARANAPUAM, 01080	Marcia	(21) 99062-1925	mrmcomercio@yahoo.com.br

Item 5: BOLO CONFEITADO

Preço Estimado: R\$ 40,93 (un)	Percentual: -	Preço Estimado Calculado: R\$ 40,93	Média dos Preços Obtidos: R\$ 40,93
--------------------------------	---------------	-------------------------------------	-------------------------------------

Quantidade	Descrição	Observação
2.418 Quilogramas	MASSA BRANCA	

Preço (Compras Governamentais) 1: Menor Preço R\$ 40,93

Inc. I Art. 5º da IN 65 de 07 de Julho de 2021

Órgão: PREFEITURA MUNICIPAL DE JERÔNIMO MONTEIRO/ES	Data: 20/09/2022 08:30
Objeto: Aquisição de produtos de padaria e alimentos perecíveis..	Modalidade: Pregão Eletrônico
Descrição: Bolo alimentício - Bolo Alimentício Sabor: Natural, Tipo: Torta Confeitada, Prazo Validade: 48 H, Ingredientes: Farinha De Trigo, Leite, Ovos, Fermento, Sal, Características Adicionais: Cobertura De Glacê Com Decoração De Frutas	SRP: SIM
CatMat: 298071 - BOLO ALIMENTÍCIO	Identificação: NºPregão:192022 / UASG:985661
	Lote/Item: /7
	Ata: Link Ata
	Fonte: www.comprasgovernamentais.gov.br
	Quantidade: 400
	Unidade: Quilograma
	UF: ES

CNPJ

RAZÃO SOCIAL DO FORNECEDOR

VALOR DA PROPOSTA FINAL

11.287.164/0001-68 BRX COMERCIAL DE PRODUTOS EM GERAL LTDA R\$ 40,93

* VENCEDOR *

Marca: br

Fabricante: br

Modelo: br

Descrição: Bolo recheado e confeitado, retangular, kg, cobertura de "chantininho" com frutas e confeitos, com no mínimo 2 recheios. O produto será solicitado no decorrer do ano. Variação de recheios: brigadeiro melo amargo, beijinho de coco, abacaxi (com pedaços da fruta) e doce de leite. Produzido com ingredientes de ótima validade, seguindo padrão de qualidade ANVISA, dentro do prazo de validade. O transporte e entrega preferencialmente será feito pelo fornecedor para dentro do município de Jerônimo Monteiro, ou poderá ser retirado pelo setor solicitante. O preparo e montagem deverá ser feito no mesmo dia da entrega, a depender da quantidade solicitada.

Estado:	Cidade:	Endereço:	Telefone:	Email:
ES	Atilio Vivacqua	R PRIMO LUIZ BATISTA, 37	(28) 9965-7925	comercialbrx1@gmail.com

Item 6: LEITE INTEGRAL

Preço Estimado: R\$ 5,95 (un)	Percentual: -	Preço Estimado Calculado: R\$ 5,95	Média dos Preços Obtidos: R\$ 5,95
-------------------------------	---------------	------------------------------------	------------------------------------

Quantidade	Descrição	Observação
7.059 Litros	1 LITRO	

Preço (Compras Governamentais) 1: Menor Preço R\$ 5,95



603

Órgão: ASSOCIAÇÃO DE APOIO A ESCOLA ESTADUAL JOSE DE SOUZA PORTO
Objeto: Aquisição de produtos de Gêneros Alimentícios.
Descrição: Leite Fluido - Leite Fluido Teor Gordura: Integral, Tratamento: Homogeneizado, Processamento: Pasteurizado, Tipo: B, Origem: De Vaca

Data: 27/10/2022 09:00
Modalidade: Pregão Eletrônico
SRP: NÃO
Identificação: N°Pregão:22022 / UASG:928742
Lote/Item: /13
Ata: Link Ata
Fonte: www.comprasgovernamentais.gov.br
Quantidade: 264
Unidade: Caixa 1 L
UF: TO

CNPJ	RAZÃO SOCIAL DO FORNECEDOR	VALOR DA PROPOSTA FINAL
10.353.105/0001-88 * VENCEDOR *	SUPERMERCADO SUPER SOUSA LTDA Marca: ITALAC Fabricante: ITALAC Modelo: ITALAC Descrição: Leite de vaca, integral: pasteurizado, leite longa vida integral, derivado de animais sadios, isento de contaminações, sujidades, corpos estranhos em embalagens tetrapak. Não serão permitidas embalagens amassadas ou danificadas. O produto deverá ser rotulado de acordo com a legislação vigente. Validade e não superior a 3 meses. Em embalagens de 1litro uht. Estado: TO Cidade: Araguaína Endereço: R 11, 105 Telefone: (63) 3412-4495 Email: leidianaluzrona@hotmail.com	R\$ 5,95
34.621.146/0001-76	ARAGAO & ARAGAO LTDA Marca: ITALAC Fabricante: ITALAC Modelo: Caixa 1 L Descrição: Leite Fluido Teor Gordura: Integral, Tratamento: Homogeneizado, Processamento: Pasteurizado, Tipo: B, Origem: De Vaca Estado: TO Cidade: Augustinópolis Endereço: FAZENDA SAO LUIS, SN Telefone: (63) 3444-1367 Email: contaborges@brturbo.com.br	R\$ 5,95
09.536.683/0001-70	JUAREZ DE OLIVEIRA LOPES Marca: ITALAC Fabricante: ITALAC Modelo: LEITE Descrição: Leite de vaca, integral: pasteurizado, leite longa vida integral, derivado de animais sadios, isento de contaminações, sujidades, corpos estranhos em embalagens tetrapak. Não serão permitidas embalagens amassadas ou danificadas. O produto deverá ser rotulado de acordo com a legislação vigente. Validade e não superior a 3 meses. Em embalagens de 1litro uht. Estado: TO Cidade: Araguaína Endereço: R GOIABEIRAS, 12 Telefone: (63) 3412-3948 / (63) 3412-3948 Email: acontec.esc@uol.com.br	R\$ 5,97
46.042.752/0001-16	EVANDRO XAVIER DE OLIVEIRA 07253225198 Marca: ITALAC Fabricante: ITALAC Modelo: ITALAC Descrição: Leite Fluido Teor Gordura: Integral, Tratamento: Homogeneizado, Processamento: Pasteurizado, Tipo: B, Origem: De Vaca Estado: TO Cidade: Xambioá Endereço: R RUA ANTONIO MARANHÃO, 989 Telefone: (63) 9926-4536 Email: evanxa99@gmail.com	R\$ 6,80
10.774.009/0001-03	E FERNANDES DA SILVA SANTOS Marca: PIRACANJUBA Fabricante: PIRACANJUBA Modelo: LT Descrição: Leite de vaca, integral: pasteurizado, leite longa vida integral, derivado de animais sadios, isento de contaminações, sujidades, corpos estranhos em embalagens tetrapak. Não serão permitidas embalagens amassadas ou danificadas. O produto deverá ser rotulado de acordo com a legislação vigente. Validade e não superior a 3 meses. Em embalagens de 1litro uht. Estado: TO Cidade: Araguaína Endereço: R SAO JOAO BATISTA, 795 Telefone: (63) 3412-3948	R\$ 6,88
11.068.908/0001-53	THAMIPE COMERCIO E SERVICOS LTDA	R\$ 6,88



604
BS

CNPJ

RAZÃO SOCIAL DO FORNECEDOR

VALOR DA PROPOSTA FINAL

Marca: CAMPONESA
Fabricante: CAMPONESA
Modelo: CAMPONESA

Descrição: "Leite de vaca, integral: pasteurizado, leite longa vida integral, derivado de animais sadios, isento de contaminações, sujidades, corpos estranhos e m embalagens tetrapak. Não serão permitidas embalagens amassadas ou danificadas. O produto deverá ser rotulado de acordo com a legislação vigente. Validade não superior a 3 meses. Em embalagens de 1litro uht."

Estado: MA Cidade: Imperatriz Endereço: AV BERNARDO SAYAO, 1500

Telefone: (99) 9148-6170/ (99) 8173-3464

Email: thamipelta@gmail.com

Item 7: MELANCIA
Preço Estimado: R\$ 2,80 (un) Percentual: - Preço Estimado Calculado: R\$ 2,80 Média dos Preços Obtidos: R\$ 2,80

Quantidade	Descrição	Observação
2.560 Quilogramas	TAMANHO REGULAR, DE PRIMEIRA QUALIDADE	

Preço (Compras Governamentais) 1: Menor Preço R\$ 2,80

Inc. I Art. 5º da IN 65 de 07 de Julho de 2021

Órgão: INST.FED.DE EDUC., CIENC.E TEC.DO NORTE DE MG
INST.F.ED.,CIENC.E TEC.DE NORTE DE MG/C.SALIN

Data: 01/11/2022 00:00

Modalidade: Dispensa de Licitação

Objeto: Aquisição de gêneros alimentícios da agricultura familiar e do Empreendedor Familiar Rural para atendimento ao Programa Nacional de Alimentação Escolar (PNAE) no âmbito do IFNMG - Campus Salinas

SRP: NÃO

Identificação: Dispensa de Licitação Nº 14/2022 / UASG: 158377

Descrição: FRUTA - FRUTA, TIPO MELANCIA VERMELHA, APRESENTAÇÃO NATURAL

Lote/Item: 134/1

CatMat: 464418 - FRUTA

Ata: N/A

Fonte: www.comprasgovernamentais.gov.br

Quantidade: 200

Unidade: Quilograma

UF: MG

CNPJ

RAZÃO SOCIAL DO FORNECEDOR

VALOR DA PROPOSTA FINAL

060.594.966-28 JUNIO RODRIGUES MAGALHAES

R\$ 2,80

* VENCEDOR *

Marca: in natura

Fabricante: Fabricante não informado

Descrição: FRUTA, TIPO MELANCIA VERMELHA, APRESENTAÇÃO NATURAL

Endereço:

Item 8: TORTA SALGADA
Preço Estimado: R\$ 40,00 (un) Percentual: - Preço Estimado Calculado: R\$ 40,00 Média dos Preços Obtidos: R\$ 40,00

Quantidade	Descrição	Observação
1.474 Quilogramas	DE PÃO DE FORMA RECHEADA COM FRANGO E AMEIXA	

Preço (Compras Governamentais) 1: Menor Preço R\$ 40,00

Inc. I Art. 5º da IN 65 de 07 de Julho de 2021

Órgão: PREFEITURA MUNICIPAL DE RENASCENÇA

Data: 24/10/2022 08:00

Modalidade: Pregão Eletrônico

SRP: SIM



605
B.F.

Objeto: Registro de preços para futura e eventual contratação de empresa para fornecimento de marmitas e kit coffee break, para atender as necessidades das secretarias solicitantes..
Descrição: Salgados diversos - Salgados Diversos Tipo: Torta , Apresentação: Congelado , Sabor: Espinafre, Ricota
CatMat: 456987 - SALGADOS DIVERSOS

Identificação: N°Pregão:1052022 / UASG:987809
Lote/Item: 2/30
Ata: Link Ata
Fonte: www.comprasgovernamentais.gov.br
Quantidade: 58
Unidade: Quilograma
UF: PR

CNPJ	RAZÃO SOCIAL DO FORNECEDOR	VALOR DA PROPOSTA FINAL
05.727.477/0001-97 * VENCEDOR *	PANIFICADORA JN EIRELI	R\$ 40,00
Marca: JN Fabricante: JN Modelo: JN Descrição: TORTA FRIA, TENDO COMO OPÇÃO DE RECHEIO: LEGUMES, MILHO VERDE, ERVILHA, CENOURA, PEPINO E CREME DE MAIONESE OU FRANGO D ESFIADO COM CATUPIRY OU AINDA FRANGO DESFIADO COM MOLHO DE MAIONESE. DEVE SER ENTREGUE PRONTO PARA O CONSUMO E ACONDICIONADO EM BANDEJAS DE PLÁSTICO COM TAMPA, OU EMBALAGEM PRÓPRIA PARA A ENTREGA.		
Estado: PR Cidade: Renascença Endereço: AV CASTELO BRANCO, 622 Telefone: (46) 3550-1361 / (46) 3550-1313 Email: escritorioconciso@gmail.com		

Item 9: IOGURTE
Preço Estimado: R\$ 7,10 (un) Percentual: - Preço Estimado Calculado: R\$ 7,10 Média dos Preços Obtidos: R\$ 7,10

Quantidade	Descrição	Observação
277 Litros	BEBIDA LÁCTEA, COM POLPA DE FRUTAS	

Preço (Compras Governamentais) 1: Menor Preço R\$ 7,10
Inc. I Art. 5º da IN 65 de 07 de Julho de 2021

Órgão: ASSOCIAÇÃO DE APOIO A ESCOLA ESTADUAL JOSE DE SOUZA PORTO Objeto: Aquisição de produtos de Gêneros Alimentícios. Descrição: Iogurte Natural - Iogurte Natural Componentes: Com Polpa Ou Pedacos De Fruta , Teor Gordura: Parcialmente Desnatado , Sabor: Com Sabor	Data: 27/10/2022 09:00 Modalidade: Pregão Eletrônico SRP: NÃO Identificação: N°Pregão:22022 / UASG:928742 Lote/Item: /12 Ata: Link Ata Fonte: www.comprasgovernamentais.gov.br Quantidade: 236 Unidade: Embalagem 1 L UF: TO
--	---

CNPJ	RAZÃO SOCIAL DO FORNECEDOR	VALOR DA PROPOSTA FINAL
10.353.105/0001-88 * VENCEDOR *	SUPERMERCADO SUPER SOUSA LTDA	R\$ 7,10
Marca: CARINHO Fabricante: CARINHO Modelo: CARINHO Descrição: Iogurte sabor morango: de 1ª qualidade, em embalagem plástica de 1 LT cada. Validade mínima de 45 (cinquenta dias) a contar da data de entrega do produto. Deve estar acondicionado em embalagem plástica, atóxica e não violada. Conter rótulo com registro do mapa/sif e data de fabricação e venciment o.		
Estado: TO Cidade: Araguaína Endereço: R 11, 105 Telefone: (63) 3412-4495 Email: leidiana luzrona@hotmail.com		
09.536.683/0001-70	JUAREZ DE OLIVEIRA LOPES	R\$ 7,10



606
[Handwritten Signature]

CNPJ RAZÃO SOCIAL DO FORNECEDOR VALOR DA PROPOSTA FINAL

Marca: CARINHO
Fabricante: CARINHO
Modelo: IOGURTE
Descrição: Iogurte sabor morango: de 1ª qualidade, em embalagem plástica de 1 LT cada. Validade mínima de 45 (cinquenta dias) a contar da data de entrega do produto. Deve estar acondicionado em embalagem plástica, atóxica e não violada. Conter rótulo com registro do mapa/sif e data de fabricação e vencimento.

Estado: TO Cidade: Araguaína Endereço: R GOIABEIRAS, 12 Telefone: (63) 3412-3948/ (63) 3412-3948 Email: acontec.esc@uol.com.br

34.621.146/0001-76 ARAGAO & ARAGAO LTDA R\$ 9,67

Marca: LAC
Fabricante: ARAGAO & ARAGAO
Modelo: Embalagem 1 L
Descrição: Iogurte Natural Componentes: Com Polpa Ou Pedacos De Fruta , Teor Gordura: Parcialmente Desnatado , Sabor: Com Sabor

Estado: TO Cidade: Augustinópolis Endereço: FAZENDA SAO LUIS, SN Telefone: (63) 3444-1367 Email: contaborges@brturbo.com.br

11.068.908/0001-53 THAMIPE COMERCIO E SERVICOS LTDA R\$ 10,72

Marca: ELEGÊ
Fabricante: ELEGÊ
Modelo: ELEGÊ
Descrição: "Iogurte sabor morango: de 1ª qualidade, em embalagem plástica de 1 LT cada. Validade mínima de 45 (cinquenta dias) a contar da data de entrega do produto. Deve estar acondicionado em embalagem plástica, atóxica e não violada. Conter rótulo com registro do mapa/sif e data de fabricação e vencimento."

Estado: MA Cidade: Imperatriz Endereço: AV BERNARDO SAYAO, 1500 Telefone: (99) 9148-6170/ (99) 8173-3464 Email: thampeltde@gmail.com

10.774.009/0001-03 E FERNANDES DA SILVA SANTOS R\$ 10,75

Marca: CARINHO
Fabricante: CARINHO
Modelo: LT
Descrição: Iogurte sabor morango: de 1ª qualidade, em embalagem plástica de 1 LT cada. Validade mínima de 45 (cinquenta dias) a contar da data de entrega do produto. Deve estar acondicionado em embalagem plástica, atóxica e não violada. Conter rótulo com registro do mapa/sif e data de fabricação e vencimento.

Estado: TO Cidade: Araguaína Endereço: R SAO JOAO BATISTA, 795 Telefone: (63) 3412-3948

Item 10: BOMBOM

Preço Estimado: R\$ 31,25 (un) Percentual: - Preço Estimado Calculado: R\$ 31,25 Média dos Preços Obtidos: R\$ 31,25

Quantidade	Descrição	Observação
148 Pacotes	COM RECHEIO CREMOSO	

Preço (Compras Governamentais) 1: Menor Preço R\$ 31,25

Inc. I Art. 5º da IN 65 de 07 de Julho de 2021

Órgão: PREFEITURA MUNICIPAL DE NOVA PRATA DO AGUAÇU/PR

Data: 06/10/2022 08:30

Objeto: Aquisição de gêneros alimentícios para uso na merenda escolar, casa familiar rural, programas realizados pela Secretaria de Assistência Social e CRAS e demais secretarias do Município de Nova Prata do Iguaçú - Pr..

Modalidade: Pregão Eletrônico

SRP: NÃO

Descrição: Bombom - Bombom Cobertura: Chocolate Preto , Recheio: Com Recheio , Sabor: Diversos

Identificação: N°Pregão:1092022 / UASG:987995

Lote/Item: /69

Ata: [Link Ata](#)

Fonte: www.comprasgovernamentais.gov.br

Quantidade: 560

Unidade: Embalagem 1 KG

UF: PR



607
B.

CNPJ RAZÃO SOCIAL DO FORNECEDOR VALOR DA PROPOSTA FINAL

32.801.584/0001-90 LUCIBEL COMERCIO DE ALIMENTOS LTDA R\$ 31,25
* VENCEDOR *

Marca: AMOR CARIOCA
Fabricante: AMOR CARIOCA
Modelo: INF. NA DESCRIÇÃO
Descrição: Bombom recheado, constituído por camada de chocolate preto ou branco, e por um núcleo formado de recheios diversos. Apresentação em embalagem plástica de polietileno atóxica transparente, contendo até 1Kg, com aproximadamente 44 unidades por kg.

Estado: PR Cidade: Cascavel Endereço: R SUICA, 2050 Telefone: (45) 9984-1818

12.144.365/0001-79 A.E.M OESTE COMERCIAL EIRELI R\$ 31,43

Marca: NEUGBAWER
Fabricante: NEUGBAWER
Modelo: NEUGBAWER
Descrição: Bombom recheado, constituído por camada de chocolate preto ou branco, e por um núcleo formado de recheios diversos. Apresentação em embalagem plástica de polietileno atóxica transparente, contendo até 1Kg, com aproximadamente 44 unidades por kg.

Estado: SC Cidade: São Miguel do Oeste Endereço: R DOM PEDRO II, 450 Nome de Contato: MOISES Telefone: (49) 3622-1248 Email: moises_boss@hotmail.com

24.371.907/0001-25 DAVINIO E RIDINEI ATACADO LTDA R\$ 33,93

Marca: Arcor
Fabricante: x
Modelo: x
Descrição: Bombom recheado, constituído por camada de chocolate preto ou branco, e por um núcleo formado de recheios diversos. Apresentação em embalagem plástica de polietileno atóxica transparente, contendo até 1Kg, com aproximadamente 44 unidades por kg.

Estado: PR Cidade: Santa Izabel do Oeste Endereço: PRL RUA JEQUETIBA, 311 Telefone: (46) 9985-4717 Email: mestreatacadasio@gmail.com

07.939.649/0001-11 HORTI FOODS DISTRIBUIDORA DE ALIMENTOS EIRELI R\$ 37,01

Marca: AMOR CARIOCA
Fabricante: AMOR CARIOCA
Modelo: UND
Descrição: Bombom Cobertura: Chocolate Preto , Recheio: Com Recheio , Sabor: Diversos

Estado: PR Cidade: Dois Vizinhos Endereço: R SALGADO FILHO, 50 Nome de Contato: ADRIELI Telefone: (46) 3536-2188 Email: supermercaodoamigao@hotmail.com

04.372.104/0001-88 ADENIR DEDEA LIRA R\$ 37,01

Marca: BOMBOM
Fabricante: PRÓPRIA
Modelo: 2022
Descrição: Bombom recheado, constituído por camada de chocolate preto ou branco, e por um núcleo formado de recheios diversos. Apresentação em embalagem plástica de polietileno atóxica transparente, contendo até 1Kg, com aproximadamente 44 unidades por kg.

Estado: PR Cidade: Nova Prata do Iguaçu Endereço: AV IGUAÇU, 895 Telefone: (46) 9545-1218 Email: edgar@wln.com.br

Item 11: CACHORRO QUENTE

Preço Estimado: R\$ 8,29 (un) Percentual: - Preço Estimado Calculado: R\$ 8,29 Média dos Preços Obtidos: R\$ 8,29

Quantidade	Descrição	Observação
29.956 Unidades	COMPOSTO POR PÃO DE HOT-DOG	

Preço (Compras Governamentais) 1: Menor Preço R\$ 8,29

Inc. I Art. 5º da IN 65 de 07 de Julho de 2021

Órgão: INSTITUTO FEDERAL DE MATO GROSSO
INST.FED.MATO GROSSO CAMPUS BELA VISTA

Data: 01/11/2022 00:00

Modalidade: Dispensa de Licitação

Objeto: Aquisição de insumos para realizar Mini Curso no JENPEX 2022 do IFMT
Campus Cuiabá Bela Vista.

SRP: NÃO

Descrição: PÃO - PÃO, BASE DE FARINHA DE TRIGO REFINADA, TIPO SEMI-DOCE, TIPO
ADICIONALBISNAGA, CACHORRO QUENTE

Identificação: Dispensa de Licitação Nº 56/2022 /
UASG: 158494

Lote/Item: 12/1



CatMat: 460386 - PÃO

Ata: N/A

Fonte: www.comprasgovernamentais.gov.br

Quantidade: 20

Unidade: Unidade

UF: MT

608

CNPJ	RAZÃO SOCIAL DO FORNECEDOR	VALOR DA PROPOSTA FINAL
13.617.688/0002-86 *VENCEDOR*	COMERCIO DE ALIMENTOS SANTA HELENA LTDA	R\$ 8,29
Marca: HOT DOG Fabricante: Fabricante não informado Descrição: PÃO, BASE DE FARINHA DE TRIGO REFINADA, TIPO SEMI-DOCE, TIPO ADICIONALBISNAGA, CACHORRO QUENTE		
Estado: MT	Cidade: Cuiabá	Endereço: AV PROFESSORA EDNA MARIA DE ALBUQUERQUE AFFI, SN
		Telefone: (65) 3028-6002

Item 12: PRESUNTO

Preço Estimado: R\$ 31,49 (un) Percentual: - Preço Estimado Calculado: R\$ 31,49 Média dos Preços Obtidos: R\$ 31,49

Quantidade	Descrição	Observação
945 Quilogramas	COZIDO E FATIADO	

Preço (Compras Governamentais) 1: Menor Preço R\$ 31,49

Inc. 1 Art. 5º da IN 65 de 07 de Julho de 2021

Órgão: INSTITUTO FEDERAL DE MATO GROSSO CAMPUS PRIMAVERA DO LESTE IFECT MT	Data: 01/11/2022 00:00
Objeto: Aquisição de gêneros alimentícios/ coffee break	Modalidade: Dispensa de Licitação
Descrição: FRIOS - FRIOS, VARIEDADE PRESUNTO DE PERNIL, TIPO PREPARAÇÃO COZIDO, COMPOSIÇÃO SEM CAPA DE GORDURA, APRESENTAÇÃO FATIADO, ESTADO DE CONSERVAÇÃO RESFRIADO(A)	SRP: NÃO
CatMat: 447774 - FRIOS	Identificação: Dispensa de Licitação Nº 24/2022 / UASG: 158970
	Lote/Item: 3/1
	Ata: N/A
	Fonte: www.comprasgovernamentais.gov.br
	Quantidade: 12
	Unidade: Quilograma
	UF: MT

CNPJ	RAZÃO SOCIAL DO FORNECEDOR	VALOR DA PROPOSTA FINAL
27.777.919/0001-42 *VENCEDOR*	L R GARZELLA EIRELI	R\$ 31,49
Marca: SUPERCOMPRAS Fabricante: Fabricante não informado Descrição: FRIOS, VARIEDADE PRESUNTO DE PERNIL, TIPO PREPARAÇÃO COZIDO, COMPOSIÇÃO SEM CAPA DE GORDURA, APRESENTAÇÃO FATIADO, ESTADO DE CONSERVAÇÃO RESFRIADO(A)		
Estado: MT	Cidade: Primavera do Leste	Endereço: AV FLORIANOPOLIS, 619
		Telefone: (66) 3498-9418
		Email: supercompraspa@hotmail.com



007
BS

Item 13: BOLO MESCLADO

Preço Estimado: R\$ 29,99 (un) Percentual: - Preço Estimado Calculado: R\$ 29,99 Média dos Preços Obtidos: R\$ 29,99

Quantidade	Descrição	Observação
352 Quilogramas	OBTIDO A PARTIR DE MATÉRIA PRIMA DE PRIMEIRA QUALIDADE	

Preço (Compras Governamentais) 1: Menor Preço R\$ 29,99
Inc. I Art. 5º da IN 65 de 07 de Julho de 2021

Órgão: MINISTÉRIO DA DEFESA
Comando da Aeronáutica
Base Aérea de Natal
Data: 10/06/2022 09:00
Modalidade: Pregão Eletrônico
SRP: SIM
Objeto: Aquisição de gêneros alimentícios líquidos e padarias para o setor de subsistência da BANT. PAG n.º 67222.000346/2022-98..
Identificação: NºPregão:132022 / UASG:120631
Lote/Item: /45
Ata: [Link Ata](#)
Fonte: www.comprasgovernamentais.gov.br
Descrição: Bolo alimentício - BOLO. DESCRICÃO COMPLEMENTAR: TIPO DE MESCLADO (BOLO DE OVOS E CHOCOLATE), SEM RECHEIO. CARACTERÍSTICAS ADICIONAIS COM 30CM DE DIÂMETRO. 1ª QUALIDADE, FABRICADO NO DIA DA ENTREGA. EMBALADO EM SACO ATÓXICO. ISENTO DE PARASITAS, SUJIDADES E MATERIAIS ESTRANHOS.
Quantidade: 1.050
CatMat: 6262 - BOLO ALIMENTICIO / TORTA
Unidade: QUILOGRAMA
UF: RN

CNPJ RAZÃO SOCIAL DO FORNECEDOR VALOR DA PROPOSTA FINAL

40.787.863/0001-75 GOLD COMERCIO E INDUSTRIA LTDA R\$ 29,99
* VENCEDOR *

Marca: PROGRESSO
Fabricante: GOLD COMERCIO
Modelo: KG
Descrição: BOLO. DESCRIÇÃO COMPLEMENTAR: TIPO DE MESCLADO (BOLO DE OVOS E CHOCOLATE), SEM RECHEIO. CARACTERÍSTICAS ADICIONAIS COM 30CM DE DIÂMETRO. 1ª QUALIDADE, FABRICADO NO DIA DA ENTREGA. EMBALADO EM SACO ATÓXICO. ISENTO DE PARASITAS, SUJIDADES E MATERIAIS ESTRANHOS.
Estado: RN Cidade: Natal Endereço: R NESTOR GALHARDO, 510 Nome de Contato: LIDIANE Telefone: (84) 3664-5373 Email: panificadoraprogresso@bol.com.br

22.772.312/0001-56 H & G INDUSTRIA DE ALIMENTOS LTDA R\$ 30,00

Marca: MESTRINHO
Fabricante: MESTRINHO
Modelo: MESTRINHO
Descrição: BOLO. DESCRICÃO COMPLEMENTAR: TIPO DE MESCLADO (BOLO DE OVOS E CHOCOLATE), SEM RECHEIO. CARACTERÍSTICAS ADICIONAIS COM 30CM DE DIÂMETRO. 1ª QUALIDADE, FABRICADO NO DIA DA ENTREGA. EMBALADO EM SACO ATÓXICO. ISENTO DE PARASITAS, SUJIDADES E MATERIAIS ESTRANHOS.
Estado: RN Cidade: Natal Endereço: AV DOUTOR JOAO MEDEIROS FILHO, 2620 Telefone: (84) 8826-7016 Email: heg.felipe@hotmail.com

45.733.420/0001-15 KILDERE RENNIE MEIRA DE ARAUJO 01054886407 R\$ 34,45

Marca: DELICIA DE PAO
Fabricante: DELICIA DE PAO
Modelo: KG
Descrição: BOLO. DESCRIÇÃO COMPLEMENTAR: TIPO DE MESCLADO (BOLO DE OVOS E CHOCOLATE), SEM RECHEIO. CARACTERÍSTICAS ADICIONAIS COM 30CM DE DIÂMETRO. 1ª QUALIDADE, FABRICADO NO DIA DA ENTREGA. EMBALADO EM SACO ATÓXICO. ISENTO DE PARASITAS, SUJIDADES E MATERIAIS ESTRANHOS.
Estado: RN Cidade: Extremoz Endereço: R CAPITAO JOSE DA PENHA, 39 Telefone: (84) 8708-5110 Email: kilnatal@hotmail.com

Item 14: ALGOĐAO DOCE

Preço Estimado: R\$ 3,15 (un) Percentual: - Preço Estimado Calculado: R\$ 3,15 Média dos Preços Obtidos: R\$ 3,15

Quantidade	Descrição	Observação
4.218 Unidades	FORMADO A PARTIR DO AÇÚCAR CRISTALIZADO	



610
BS

Preço (Compras Governamentais) 1: Menor Preço

R\$ 3,15

Inc. I Art. 5º da IN 65 de 07 de Julho de 2021

Órgão: PREFEITURA MUNICIPAL DE REALEZA
 Objeto: Formação de registro de preços com vistas à eventual aquisição de materiais a serem usados em Projetos desenvolvidos nos CMEIs e Escolas em Tempo Integral vinculados à Secretaria Municipal de Educação.
 Descrição: Palito - Palito Material: Bambu, Comprimento: 40 CM, Aplicação: Algodão Doce, Tipo: Pontas Achatadas
 CatMat: 465035 - PALITO

Data: 11/10/2022 08:30
 Modalidade: Pregão Eletrônico
 SRP: SIM
 Identificação: N°Pregão:1802022 / UASG:987805
 Lote/Item: /120
 Ata: [Link Ata](#)
 Fonte: www.comprasgovernamentais.gov.br
 Quantidade: 100
 Unidade: Unidade
 UF: PR

CNPJ	RAZÃO SOCIAL DO FORNECEDOR	VALOR DA PROPOSTA FINAL
------	----------------------------	-------------------------

76.790.039/0001-11	LISMAR DISTRIBUIDORA DE PAPEL E EMBALAGENS EIRELI	R\$ 3,15
--------------------	---	----------

* VENCEDOR *

Marca: Natural
 Fabricante: Natural
 Modelo: Palito Churrasco
 Descrição: PALITO CHURRASCO – PACOTE COM 50 UNIDADES – MATÉRIA PRIMA BAMBU

Estado:	Cidade:	Endereço:	Telefone:	Email:
PR	Realeza	R SARGENTO RAMIRO DA SILVA, 2750	(46) 3543-1584	servdatacontabil@hotmail.com

44.645.915/0001-20	JULIPLAST EMBALAGENS LTDA	R\$ 3,19
--------------------	---------------------------	----------

Marca: NATURAL
 Fabricante: NATURAL
 Modelo: NATURAL
 Descrição: PALITO

Estado:	Cidade:	Endereço:	Telefone:	Email:
PR	Dois Vizinhos	R MARIO DE BARROS, 196	(46) 8824-8760	esc2v@uol.com.br

08.831.603/0001-47	BELINKI & SOUZA LTDA	R\$ 4,00
--------------------	----------------------	----------

Marca: NATURAL
 Fabricante: NATURAL
 Modelo: NATURAL
 Descrição: PALITO, MATERIAL BAMBU, COMPRIMENTO 40 CM, APLICAÇÃO ALGODÃO DOCE, TIPO PONTASACHATADAS

Estado:	Cidade:	Endereço:	Nome de Contato:	Telefone:	Email:
PR	Francisco Beltrão	R TENENTE CAMARGO, 1015	Paulo Rodrigo de Souza	(46) 3524-9076	centerbelfb@hotmail.com

84.816.867/0001-00	TECELAGEM MADRYTEX LTDA	R\$ 5,49
--------------------	-------------------------	----------

Marca: MAKRO
 Fabricante: MAKRO
 Modelo: BAMBU
 Descrição: PALITO

Estado:	Cidade:	Endereço:	Nome de Contato:	Telefone:	Email:
PR	Realeza	R MAUA, 2929	Régis	(46) 3543-1577	madytexrza@hotmail.com

23.647.237/0001-64	EDUARDO GUERRA DO CARMO	R\$ 5,49
--------------------	-------------------------	----------

Marca: THEOTO
 Fabricante: THEOTO
 Modelo: PALITO
 Descrição: CONFORME EDITAL

Estado:	Cidade:	Endereço:	Nome de Contato:	Telefone:	Email:
SP	Assis	RUA VALVERDE, 173	Adriele	(18) 3324-1744	eduardo-egc@outlook.com

03.851.189/0001-14	HABIB DECORACOES DE ITAJUBA LTDA	R\$ 10,00
--------------------	----------------------------------	-----------

Marca: Theoto
 Fabricante: Theoto
 Modelo: PALITO CHURRASCO
 Descrição: PALITO, MATERIAL BAMBU, COMPRIMENTO 40 CM, APLICAÇÃO ALGODÃO DOCE, TIPO PONTASACHATADAS

Estado:	Cidade:	Endereço:	Telefone:	Email:
MG	Itajubá	R DOUTOR AMERICO DE OLIVEIRA, 167	(35) 3622-4866	contabillex@contabillex.net



Item 15: QUEIJO MUSSARELA

Preço Estimado: R\$ 38,00 (un)

Percentual: -

Preço Estimado Calculado: R\$ 38,00

Média dos Preços Obtidos: R\$ 38,00

Quantidade	Descrição	Observação
945 Quilogramas	FATIADO, PRIMEIRA QUALIDADE	

Preço (Compras Governamentais) 1: Menor Preço

R\$ 38,00

Inc. I Art. 5º da IN 65 de 07 de Julho de 2021

Órgão: MINISTÉRIO DA DEFESA
 Comando da Aeronáutica
 GRUPAMENTO DE APOIO DE CANOAS

Data: 26/08/2022 08:15

Modalidade: Pregão Eletrônico

SRP: SIM

Objeto: Republicac,a~o para Aquisic,a~o de Ge^neros Alimentí^cios (Industrializados), por meio de Sistema de Registro de Prec,os, visando aquisic,a~o futura para entrega parcelada, conforme condic,o~es, quantidades, exige^ncias e estimativas, inclusive as encaminhadas pelos o^rga~os e entidades participantes..

Identificação: NºPregão:1032022 / UASG:120629

Lote/Item: /45

Ata: [Link Ata](#)

Fonte: www.comprasgovernamentais.gov.br

Descrição: QUEIJO - QUEIJO - QUEIJO TIPO MUSSARELA, FATIADO, RESFRIADO. EMBALADO A' VA'CUO COM ATE' 2KG CADA. TEMPERATURA NO RECEBIMENTO DE 7º OU INFERIOR, OU CONFORME FABRICANTE. VALIDADE MÍNIMA NA DATA DE ENTREGA DE 3 MESES.

Quantidade: 4.500

Unidade: QUILOGRAMA 0,00

UF: RS

CatMat: 446636 - QUEIJO

CNPJ	RAZÃO SOCIAL DO FORNECEDOR	VALOR DA PROPOSTA FINAL
------	----------------------------	-------------------------

88.774.922/0001-05	SUPERMERCADO LINASSI EIRELI	R\$ 38,00
--------------------	-----------------------------	-----------

* VENCEDOR *

Marca: PETRY
 Fabricante: PETRY
 Modelo: KG

Descrição: Queijo - queijo tipo mussarela, fatiado, resfriado. Embalado à vácuo com até 2kg cada. Temperatura no recebimento de 7º ou inferior, ou conforme fabricante. Validade mínima na data de entrega de 3 meses.

Estado:	Cidade:	Endereço:	Nome de Contato:	Telefone:	Email:
RS	Cruz Alta	AV BENJAMIN CONSTANT, 730	Enio Luiz Linassi	(53) 3321-9600	linassi@superlinassi.com.br

44.548.107/0001-44	KRAVO ALIMENTOS E SERVICOS LTDA	R\$ 41,87
--------------------	---------------------------------	-----------

Marca: FRIZZO
 Fabricante: FRIZZO
 Modelo: KG

Descrição: Queijo - queijo tipo mussarela, fatiado, resfriado. Embalado à vácuo com até 2kg cada. Temperatura no recebimento de 7º ou inferior, ou conforme fabricante. Validade mínima na data de entrega de 3 meses.

Estado:	Cidade:	Endereço:	Telefone:	Email:
RS	Caxias do Sul	R ANGELO CHIARELLO, 2484	(54) 3222-2455	kravoalimentose@gmail.com

42.874.392/0001-68	EXPEDITO INDUSTRIA E COMERCIO DE ALIMENTOS LTDA	R\$ 46,99
--------------------	---	-----------

Marca: NABAKER
 Fabricante: EXPEDITO INDUSTRIA E COMERCIO DE ALIMENTOS
 Modelo: KG

Descrição: Queijo - queijo tipo mussarela, fatiado, resfriado. Embalado à vácuo com até 2kg cada. Temperatura no recebimento de 7º ou inferior, ou conforme fabricante. Validade mínima na data de entrega de 3 meses.

Estado:	Cidade:	Endereço:	Telefone:	Email:
RS	Porto Alegre	R LAUDELINO FREIRE, 543	(51) 3779-1452	nabakerbrasil@outlook.com

32.248.895/0001-74	GIRO RAPIDO DISTRIBUIDORA E COMERCIO DE PRODUTOS LTDA	R\$ 50,79
--------------------	---	-----------

Marca: FRIZZO
 Fabricante: FRIZZO
 Modelo: KG

Descrição: QUEIJO MUSSARELA FATIADO

Estado:	Cidade:	Endereço:	Telefone:	Email:
RS	General Câmara	R DAVID CANABARRO, 64	(51) 9878-8476	rcmoraiscm@yahoo.com.br

05.786.780/0001-60	MARIA ALBERTINA AVILA SOARES	R\$ 100,00
--------------------	------------------------------	------------



072
BS

CNPJ

RAZÃO SOCIAL DO FORNECEDOR

VALOR DA PROPOSTA FINAL

Marca: PETRY
Fabricante: PETRY
Modelo: QUEIJO

Descrição: Queijo – queijo tipo mussarela, fatiado, resfriado. Embalado à vácuo com até 2kg cada. Temperatura no recebimento de 7° ou inferior, ou conforme fabricante. Validade mínima na data de entrega de 3 meses

Estado:	Cidade:	Endereço:	Telefone:	Email:
RS	Santa Maria	R JOAO DA FONTOURA E SOUZA, 55	(55) 3226-2787	malbertinasoares@yahoo.com.br

Item 16: QUEIJO BRANCO

Preço Estimado: R\$ 75,29 (un) Percentual: - Preço Estimado Calculado: R\$ 75,29 Média dos Preços Obtidos: R\$ 75,29

Quantidade	Descrição	Observação
120 Quilogramas	COM COLORAÇÃO BRANCA, LEVEMENTE SALGADO	

Preço (Compras Governamentais) 1: Menor Preço

R\$ 75,29

Ino. I Art. 5º da IN 65 de 07 de Julho de 2021

Órgão: MINISTÉRIO DA DEFESA
COMANDO DA MARINHA
Base Fluvial de Ladário

Data: 13/10/2022 10:00

Modalidade: Pregão Eletrônico

SRP: SIM

Objeto: Registro de Preços para futuras aquisições de gêneros alimentícios para a Base Fluvial de Ladário (BFLA)..

Identificação: NºPregão:122022 / UASG:786800

Lote/Item: /284

Descrição: Queijo - Variedade: Prato, Apresentação: Peça, Origem: De Vaca,

Ata: [Link Ata](#)

CatMat: 446639 - QUEIJO

Fonte: www.comprasgovernamentais.gov.br

Quantidade: 338

Unidade: Quilograma

UF: MS

CNPJ

RAZÃO SOCIAL DO FORNECEDOR

VALOR DA PROPOSTA FINAL

24.602.765/0001-60 SIMEIA A. H. M. MUSTAFA
* VENCEDOR *

R\$ 75,29

Marca: DA CASA
Fabricante: DA CASA
Modelo: QUEIJO

Descrição: QUEIJO, TIPO PRATO, ASPECTO FÍSICO INTEIRO. INGREDIENTES: Leite Pasteurizado, Cloreto de Sódio (Sal), Fermento Láctico, Cloreto de Cálcio, C oagulante Quimosina e Corante Natural de Urucum. ALÉRGICOS: CONTÉM LEITE. CONTÉM LACTOSE. NÃO CONTÉM GLÚTEN.VALIDAD

Estado:	Cidade:	Endereço:	Telefone:	Email:
MS	Corumbá	RUA TREZE DE JUNHO, 749	(67) 3232-4267	lojacentacao@brturbo.com.br

41.912.094/0001-52 BIDDING COMERCIO E SERVICOS LTDA

R\$ 75,59

Marca: IPANEMA
Fabricante: IPANEMA
Modelo: IPANEMA
Descrição: QUEIJO, TIPO PRATO, ASPECTO FÍSICO INTEIRO

Estado:	Cidade:	Endereço:	Telefone:	Email:
MT	Cuiabá	R ALBERTO KEITI NOMURA, 505	(65) 9961-2927	biddingcomercio@gmail.com



615
BS

Item 17: BOLO DE BANANA

Preço Estimado: R\$ 28,62 (un) Percentual: - Preço Estimado Calculado: R\$ 28,62 Média dos Preços Obtidos: R\$ 28,62

Quantidade	Descrição	Observação
188 Quilogramas	OBTIDOS DE MATÉRIA PRIMA DE PRIMEIRA QUALIDADE	

Preço (Compras Governamentais) 1: Menor Preço R\$ 28,62
Inc. I Art. 5º da IN 65 de 07 de Julho de 2021

Órgão: INST.FED. DE EDUC., CIENC. E TEC. CATARINENSE INST.FED.DE EDUC., CIENC. E TEC. CATARINENSE	Data: 01/11/2022 00:00
Objeto: Aquisição de gêneros alimentícios da Agricultura Familiar e do Empreendedor Familiar Rural, para o atendimento ao Programa Nacional de Alimentação Escolar PNAE, para o IFC Campus Ibirama, para o ano de 2023	Modalidade: Dispensa de Licitação
Descrição: BOLO ALIMENTÍCIO - BOLO ALIMENTÍCIO, SABOR VARIADO, TIPO SEM RECHEIO, PRAZO VALIDADE 48 HORAS	SRP: NÃO
CatMat: 476817 - BOLO ALIMENTÍCIO	Identificação: Dispensa de Licitação N° 207/2022 / UASG: 158125
	Lote/Item: 12/1
	Ata: N/A
	Fonte: www.comprasgovernamentais.gov.br
	Quantidade: 21
	Unidade: Quilograma
	UF: SC

CNPJ	RAZÃO SOCIAL DO FORNECEDOR	VALOR DA PROPOSTA FINAL
07.125.517/0001-56	COOPERATIVA DA AGRICULTURA FAMILIAR DO VALE DO ITAJAI	R\$ 28,62
* VENCEDOR *		
Marca: Própria		
Fabricante: Fabricante não informado		
Descrição: BOLO ALIMENTÍCIO, SABOR VARIADO, TIPO SEM RECHEIO, PRAZO VALIDADE 48 HORAS		
Estado: SC	Cidade: Dona Emma	Endereço: RUA PREFEITO SIDO SCHROEDER, 304
		Telefone: (47) 3364-0237

Item 18: BOLO DE MILHO

Preço Estimado: R\$ 28,84 (un) Percentual: - Preço Estimado Calculado: R\$ 28,84 Média dos Preços Obtidos: R\$ 28,84

Quantidade	Descrição	Observação
759 Quilogramas	OBTIDO A PARTIR DE MATÉRIA PRIMA DE PRIMEIRA QUALIDADE	

Preço (Compras Governamentais) 1: Menor Preço R\$ 28,84
Inc. I Art. 5º da IN 65 de 07 de Julho de 2021

Órgão: INST.FED. DE EDUC., CIENC. E TEC. CATARINENSE INST.FED.DE EDUC., CIENC. E TEC. CATARINENSE	Data: 01/11/2022 00:00
Objeto: Aquisição de gêneros alimentícios da Agricultura Familiar e do Empreendedor Familiar Rural, para o atendimento ao Programa Nacional de Alimentação Escolar PNAE, para o IFC Campus Ibirama, para o ano de 2023	Modalidade: Dispensa de Licitação
Descrição: BOLO ALIMENTÍCIO - BOLO ALIMENTÍCIO, SABOR VARIADO, TIPO SEM RECHEIO, PRAZO VALIDADE 48 HORAS	SRP: NÃO
CatMat: 476817 - BOLO ALIMENTÍCIO	Identificação: Dispensa de Licitação N° 207/2022 / UASG: 158125
	Lote/Item: 10/1
	Ata: N/A
	Fonte: www.comprasgovernamentais.gov.br
	Quantidade: 43
	Unidade: Quilograma
	UF: SC



614
16

CNPJ	RAZÃO SOCIAL DO FORNECEDOR	VALOR DA PROPOSTA FINAL
07.125.517/0001-56	COOPERATIVA DA AGRICULTURA FAMILIAR DO VALE DO ITAJAI	R\$ 28,84
* VENCEDOR *		
Marca: Própria		
Fabricante: Fabricante não informado		
Descrição: BOLO ALIMENTÍCIO, SABOR VARIADO, TIPO SEM RECHEIO, PRAZO VALIDADE 48 HORAS		
Estado:	Cidade:	Endereço:
SC	Dona Emma	RUA PREFEITO SIDO SCHROEDER, 304
		Telefone:
		(47) 3364-0237

Item 19: PÃO DE COCO

Preço Estimado: R\$ 0,97 (un) Percentual: - Preço Estimado Calculado: R\$ 0,97 Média dos Preços Obtidos: R\$ 0,97

Quantidade	Descrição	Observação
754 Quilogramas	50 G	

Preço (Compras Governamentais) 1: Menor Preço R\$ 0,97

Inc. I Art. 5º da IN 65 de 07 de Julho de 2021

Órgão: PREFEITURA MUNICIPAL DOIS RIACHOS/AL	Data: 25/07/2022 08:00
Objeto: Registro de Preços (SRP), para eventual e futura aquisição de gêneros alimentícios, para consumo das secretarias, em consonância com as demandas previstas, nos termos do Edital e anexos..	Modalidade: Pregão Eletrônico
	SRP: SIM
Descrição: Pão - Pão Base: De Farinha De Trigo Refinada , Tipo: Doce , Tipo Adicional: Bisnaga , Ingredientes Adicionais: De Coco	Identificação: NºPregão:212022 / UASG:982749
CatMat: 460394 - PÃO	Lote/Item: /32
	Ata: Link Ata
	Adjudicação: 25/07/2022 12:46
	Homologação: 28/07/2022 14:09
	Fonte: www.comprasgovernamentais.gov.br
	Quantidade: 13.500
	Unidade: Unidade
	UF: AL

CNPJ	RAZÃO SOCIAL DO FORNECEDOR	VALOR DA PROPOSTA FINAL		
03.602.654/0001-83	C.F CONFIANCA DISTRIBUIDORA DE ALIMENTOS LTDA	R\$ 0,97		
* VENCEDOR *				
Marca: Propria / Pague Meno				
Fabricante: Propria / Pague Menos				
Modelo: Propria / Pague Menos				
Descrição: Pão Base: De Farinha De Trigo Refinada, Tipo: Doce, Tipo Adicional: Bisnaga, Ingredientes Adicionais: De Coco				
Estado:	Cidade:	Endereço:	Telefone:	Email:
AL	Batalha	R PADRE DANIEL, 07	(82) 9914-8690	ar_contabilidade@hotmail.com

Item 20: POLPA DE FRUTA

Preço Estimado: R\$ 10,31 (un) Percentual: - Preço Estimado Calculado: R\$ 10,31 Média dos Preços Obtidos: R\$ 10,31

Quantidade	Descrição	Observação
188 Quilogramas	GOIABA	

Preço (Compras Governamentais) 1: Menor Preço R\$ 10,31

Inc. I Art. 5º da IN 65 de 07 de Julho de 2021

Data: 01/11/2022 00:00



615

Órgão: INST.FED.DE EDUC.,CIENC.E TEC.DO R.G.DO NORTE
INST.FED.DO R.G.DO NORTE/CAMPUS MOSSORÓ

Objeto: Aquisição de gêneros alimentícios para a merenda escolar deste Campus, tendo em vista a homologação da Chamada Pública n2/2022 -PAB, (Processo n23421.003292.2022-93), conforme documentação anexa ao processo.

Descrição: POLPA DE FRUTA - POLPA DE FRUTA, TIPO GOIABA VERMELHA, APRESENTAÇÃO CONGELADA

CatMat: 464514 - POLPA DE FRUTA

Modalidade: Dispensa de Licitação
SRP: NÃO

Identificação: Dispensa de Licitação Nº 6/2022 / UASG: 158365

Lote/Item: 5/1
Ata: N/A

Fonte: www.comprasgovernamentais.gov.br

Quantidade: 600
Unidade: Quilograma
UF: RN

CNPJ	RAZÃO SOCIAL DO FORNECEDOR	VALOR DA PROPOSTA FINAL
15.322.872/0001-43 * VENCEDOR *	COOPERATIVA DE AGRICULTORES E AGRICULTORAS FAMILIARES DE MOSSORO E REGIAO	R\$ 10,31

Marca: -
Fabricante: Fabricante não informado
Descrição: POLPA DE FRUTA, TIPO GOIABA VERMELHA, APRESENTAÇÃO CONGELADA

Estado: RN Cidade: Mossoró Endereço: RUA DA SAPUCAIA - LOTEAMENTO ALTO DAS BRISAS, 152 Telefone: (84) 8702-9484 Email: fredvictorcontabilidade@bol.com.br

Item 21: POLPA DE FRUTA

Preço Estimado: R\$ 12,17 (un) Percentual: - Preço Estimado Calculado: R\$ 12,17 Média dos Preços Obtidos: R\$ 12,17

Quantidade	Descrição	Observação
188 Quilogramas	MARACUJÁ	

Preço (Compras Governamentais) 1: Menor Preço R\$ 12,17
Inc. I Art. 5º da IN 65 de 07 de Julho de 2021

Órgão: INST.FED.DE EDUC.,CIENC.E TEC.DO CEARÁ
INST.FED.DO CEARÁ/CAMPUS JUAZEIRO DO NORTE

Objeto: O objeto do presente Termo de Referência é a pormenorização dos itens que irão compor a chamada pública para aquisição de gêneros alimentícios da Agricultura Familiar e do Empreendedor Familiar Rural, para o atendimento ao PNAE.

Descrição: POLPA DE FRUTA - POLPA DE FRUTA, TIPO MARACUJÁ, APRESENTAÇÃO CONGELADA

CatMat: 464474 - POLPA DE FRUTA

Data: 01/11/2022 00:00
Modalidade: Dispensa de Licitação
SRP: NÃO

Identificação: Dispensa de Licitação Nº 4/2022 / UASG: 158316

Lote/Item: 7/1
Ata: N/A

Fonte: www.comprasgovernamentais.gov.br

Quantidade: 400
Unidade: Quilograma
UF: CE

CNPJ	RAZÃO SOCIAL DO FORNECEDOR	VALOR DA PROPOSTA FINAL
20.190.238/0001-34 * VENCEDOR *	COOPAEFARC - COOPERATIVA DOS AGRICULTORES E EMPREENDEDORES FAMILIARES RURAIS DO CARIRI LTDA	R\$ 12,17

Marca: sem marca
Fabricante: Fabricante não informado
Descrição: POLPA DE FRUTA, TIPO MARACUJÁ, APRESENTAÇÃO CONGELADA

Estado: CE Cidade: Juazeiro do Norte Endereço: AVENIDA CORONEL HUMBERTO BEZERRA, 160 Telefone: (88) 3512-4443 / (88) 3512-4443 / (88) 3512-4443



616
BS

Item 22: MAÇA FUJI

Preço Estimado: R\$ 8,59 (un) Percentual: - Preço Estimado Calculado: R\$ 8,59 Média dos Preços Obtidos: R\$ 8,59

Quantidade	Descrição	Observação
895 Quilogramas	DE PRIMEIRA, FRESCA, COMPACTA E FIRME	

Preço (Compras Governamentais) 1: Menor Preço R\$ 8,59
Inc. I Art. 5º da IN 65 de 07 de Julho de 2021

Órgão: COMANDO DO EXERCITO 62 BATALHAO DE INFANTARIA	Data: 01/11/2022 00:00
Objeto: Chamada publica nr 02/2022 - aquisição de gêneros	Modalidade: Dispensa de Licitação
Descrição: FRUTA - FRUTA, TIPO MAÇÃ FUJI, APRESENTAÇÃO NATURAL	SRP: NÃO
CatMat: 464401 - FRUTA	Identificação: Dispensa de Licitação Nº 35/2022 / UASG: 160446
	Lote/Item: 5/1
	Ata: N/A
	Fonte: www.comprasgovernamentais.gov.br
	Quantidade: 1.500
	Unidade: Quilograma
	UF: SC

CNPJ	RAZÃO SOCIAL DO FORNECEDOR	VALOR DA PROPOSTA FINAL
08.973.347/0001-22 * VENCEDOR *	COOPERATIVA AGRICOLA DOS PRODUTORES DE JOINVILLE E REGIAO - COOPAVILLE	R\$ 8,59

Marca: in natura
Fabricante: Fabricante não informado
Descrição: FRUTA, TIPO MAÇÃ FUJI, APRESENTAÇÃO NATURAL

Estado: SC	Cidade: Joinville	Endereço: EST MILDAU, 1330	Telefone: (47) 3424-1188	Email: coopavilleagricola@gmail.com
------------	-------------------	----------------------------	--------------------------	-------------------------------------

Item 23: MAÇA DO AMOR

Preço Estimado: R\$ 2,20 (un) Percentual: - Preço Estimado Calculado: R\$ 2,20 Média dos Preços Obtidos: R\$ 2,20

Quantidade	Descrição	Observação
4.298 Unidades	DOCE FEITO DE MAÇA INTEIRA	

Preço (Outros Entes Públicos) 1: Menor Preço R\$ 2,20
Inc. II Art. 5º da IN 65 de 07 de Julho de 2021

Órgão: MUNICÍPIO DE LARANJEIRAS/SE	Data: 20/06/2022 09:30
Objeto: Sistema de Registro de Preços para futura e eventual fornecimento de alimentação, neste compreendidos gêneros alimentícios prontos (comidas típicas) in natura e bebidas, visando atender as demandas da Prefeitura Municipal e demais órgãos participantes conforme condições, quantidades e exigências no Anexo I – Termo de Referência do edital	Modalidade: PREGÃO ELETRÔNICO
	SRP: SIM
Descrição: MAÇÃ DO AMOR DOCE FEITO DE MAÇÃ (INTEIRA - MAÇÃ DO AMOR DOCE FEITO DE MAÇÃ (INTEIRA, SÃ, LIMPA) ESPETADAS EM PALITOS E Mergulhadas em calda açucarada de coloração avermelhada e polvilhada com granulado colorido.	Identificação: 43561
	Lote/Item: 6/1
	Ata: Link Ata
	Fonte: licitnet.com.br
	Quantidade: 1.200
	Unidade: UND
	UF: SE

CNPJ	RAZÃO SOCIAL DO FORNECEDOR	VALOR DA PROPOSTA FINAL
36.157.965/0001-30 * VENCEDOR *	FOLHA COMERCIO E SERVICO EIRELI	R\$ 2,20



017
[Handwritten signature]

CNPJ RAZÃO SOCIAL DO FORNECEDOR VALOR DA PROPOSTA FINAL

Marca: caseira
Fabricante: Fabricante não informado
Modelo: caseiro
Descrição: Descrição não informada

Estado: Cidade: Endereço: Telefone: Email:
SE Aracaju RUA TEREZA CRISTINA ALMEIDA SANTANA, 11 (79) 9685-1312 folhacomercio@outlook.com

30.897.613/0001-34 T & Y COMERCIO E SERVICOS EIRELI R\$ 2,80

Marca: SOARES
Fabricante: Fabricante não informado
Modelo: COLORIDA
Descrição: Descrição não informada

Estado: Cidade: Endereço: Telefone: Email:
SE Aracaju AVENIDA GENERAL EUCLIDES FIGUEIREDO, 189 (79) 9986-8056 msantos1001@yahoo.com.br

28.241.813/0001-92 P&S SERVICOS E VENDAS EIRELI R\$ 3,25

Marca: ARTESANAL
Fabricante: Fabricante não informado
Modelo: ARTESANAL
Descrição: Descrição não informada

Estado: Cidade: Endereço: Telefone: Email:
SE Santa Rosa de Lima RUA DO BRIOSO, 77 (79) 8812-6811 pepeu19santos@gmail.com

22.189.769/0001-32 ITAMED COMERCIO E SERVICOS PRODUTOS HOSPITALAR LTDA R\$ 4,23

Marca: GALA
Fabricante: Fabricante não informado
Modelo: C/ AÇUCAR
Descrição: Descrição não informada

Estado: Cidade: Endereço: Telefone: Email:
SE Itabaiana R JACKSON DE FIGUEIREDO, 578 (79) 9862-3320 itamedsaude@gmail.com

02.403.172/0001-31 REAL ALIMENTOS INDUSTRIA E COMERCIO EIRELI R\$ 4,50

Marca: AT
Fabricante: Fabricante não informado
Modelo: GEN. ALIMENTICIOS
Descrição: Descrição não informada

Estado: Cidade: Endereço: Telefone: Email:
SE Aracaju AVENIDA DESEMBARGADOR MAYNARD, 1244 (79) 3214-5088 valter_pessoal@hotmail.com

41.163.430/0001-01 ALFA COMERCIO E SERVICO LTDA R\$ 4,72

Marca: ALFA BUFFET
Fabricante: Fabricante não informado
Modelo: ALFA BUFFET
Descrição: Descrição não informada

Estado: Cidade: Endereço: Telefone: Email:
SE Itabaianinha R ELIZARIO CARLOS DOS SANTOS, 70 (79) 9692-9717 mateusfonseca35@gmail.com

11.718.029/0001-20 BARRETOS EVENTOS PRODUCOES & TURISMO EIRELI R\$ 4,72

Marca: PROPRIA
Fabricante: Fabricante não informado
Modelo: PROPRIA
Descrição: Descrição não informada

Estado: Cidade: Endereço: Telefone: Email:
SE Aracaju R BOQUIM, 81 (79) 8126-0600 barretosconsultoria@yahoo.com.br

18.711.453/0001-91 PRS ALIMENTACAO E SERVICOS LTDA R\$ 4,72

Marca: diversos
Fabricante: Fabricante não informado
Modelo: diversos
Descrição: Descrição não informada

Estado: Cidade: Endereço: Nome de Contato: Telefone: Email:
SE Estância R PAULO IRMANE DE OLIVEIRA BRANDAO, 4297 Paulo Roberto (79) 3522-1926 pr@queromaisalimentacao.com.br



670
BS

Item 24: PÃO DE MILHO

Preço Estimado: R\$ 21,60 (un)

Percentual: -

Preço Estimado Calculado: R\$ 21,60

Média dos Preços Obtidos: R\$ 21,60

Quantidade	Descrição	Observação
531 Quilogramas	50 G	

Preço (Compras Governamentais) 1: Menor Preço

R\$ 21,60

Inc. I Art. 5º da IN 65 de 07 de Julho de 2021

Órgão: SERVIÇO SOCIAL DO COMERCIO - SESC

Data: 20/07/2022 10:00

Objeto: Aquisição de gêneros alimentícios de panificação para as lanchonetes e restaurantes do Sesc-AR/DF..

Modalidade: Pregão Eletrônico

SRP: NÃO

Descrição: Pão - Pão Ingredientes Adicionais: Sabor Milho , Base: De Farinha De Trigo Refinada , Tipo Adicional: Brioche , Tipo: Semi-Doce

Identificação: N°Pregão:662022 / UASG:925637

Lote/Item: 2/102

Ata: [Link Ata](#)

Fonte: www.comprasgovernamentais.gov.br

Quantidade: 50

Unidade: Quilograma

UF: DF

CNPJ RAZÃO SOCIAL DO FORNECEDOR VALOR DA PROPOSTA FINAL

40.539.697/0001-98

PATRON INDUSTRIA, COMERCIO E DISTRIBUICAO DE ALIMENTOS LTDA

R\$ 21,60

* VENCEDOR *

Marca: PATRON ALIMENTOS

Fabricante: PATRON ALIMENTOS

Modelo: PATRON

Descrição: PÃO DE MILHO – 25G KG 50

Estado:

DF

Cidade:

Brasília

Endereço:

AREA ADE CONJUNTO 14 LOTE, 04

Telefone:

(61) 3399-3777

Email:

licitacoespatronalimentos@gmail.com

Item 25: BOLO DE ABACAXI

Preço Estimado: R\$ 26,90 (un)

Percentual: -

Preço Estimado Calculado: R\$ 26,90

Média dos Preços Obtidos: R\$ 26,90

Quantidade	Descrição	Observação
1.195 Quilogramas	OBTIDOS A PARTIR DE MATÉRIA PRIMA	

Preço (Compras Governamentais) 1: Menor Preço

R\$ 26,90

Inc. I Art. 5º da IN 65 de 07 de Julho de 2021

Órgão: PREFEITURA MUNICIPAL DE TERRA ROXA PR

Data: 21/07/2022 09:00

Objeto: Contratação, Eventual e Futura de Empresa para o Fornecimento de Lanches e Congêneres, com vistas a atender aos Eventos de diversas Secretarias do Município..

Modalidade: Pregão Eletrônico

SRP: SIM

Descrição: Bolo Alimentício - Bolo Alimentício Prazo Validade: Mínimo 7 MESES, Ingredientes: Farinha De Trigo, Fermento Químico, Açúcar E Ovo , Tipo: Sem Recheio , Peso: 250 A 400 G, Sabor: Abacaxi

Identificação: N°Pregão:692022 / UASG:987921

Lote/Item: /17

Ata: [Link Ata](#)

CatMat: 308148 - BOLO ALIMENTÍCIO, SABOR:ABACAXI, TIPO:SEM RECHEIO, PESO:250 A 400 G, PRAZO VALIDADE:MÍNIMO 7 MESES, INGREDIENTES:FARINHA DE TRIGO, FERMENTO QUÍMICO, AÇÚCAR E OVO

Adjudicação: 21/07/2022 15:37

Fonte: www.comprasgovernamentais.gov.br

Quantidade: 500

Unidade: Quilograma

UF: PR



674
[Handwritten Signature]

CNPJ RAZÃO SOCIAL DO FORNECEDOR VALOR DA PROPOSTA FINAL

07.604.258/0001-46 PANIFICADORA E CONFEITARIA SANTOS - EIRELI R\$ 26,90
* VENCEDOR *

Marca: PADARIA SANTOS
Fabricante: PADARIA SANTOS
Modelo: PADARIA SANTOS
Descrição: BOLO, NOS SABORES LARANJA, CENOURA, FUBÁ, CHOCOLATE, OBTIDOS A PARTIR DE MATÉRIA PRIMA DE PRIMEIRA QUALIDADE, A MASSA DEV E ESTAR COM BOA APARÊNCIA MACIA E AERADA. SERÃO REJEITADOS BOLOS MAL ASSADOS, QUEIMADOS, AMASSADOS, "EMBATUMADOS" ASPECTO DE MA SSA PESADA E DE CARACTERÍSTICAS ORGANOLÉPTICAS ANORMAIS, DEVEM ESTAR LIVRES DE SUJIDADES OU QUALQUER OUTRO TIPO DE CONTAMINANT ES COMO FUNGOS OU BOLORES. O PRODUTO DEVERÁ SER EMBALADO EM PRATOS DE PAPELÃO LAMINADO ESPECIFICO PARA ESTE FIM E COBERTO COM PAPEL FILME. DEVE CONTER NA EMBALAGEM ETIQUETA COM PESO, DATA DE FABRICAÇÃO, VALIDADE E SABOR. DESCRIÇÃO: FATIADO EM PEDAÇOS DE AP ROXIMADAMENTE 50GR.

Estado: PR Cidade: Terra Roxa Endereço: AV PRES. CASTELO BRANCO, 1179 Telefone: (44) 3645-3021

07.158.329/0001-24 ALTEMAR ANTONIO R\$ 27,00

Marca: CENTRAL
Fabricante: CENTRAL
Modelo: KG
Descrição: BOLO, NOS SABORES LARANJA, CENOURA, FUBÁ, CHOCOLATE, OBTIDOS A PARTIR DE MATÉRIA PRIMA DE PRIMEIRA QUALIDADE, A MASSA DEV E ESTAR COM BOA APARÊNCIA MACIA E AERADA. SERÃO REJEITADOS BOLOS MAL ASSADOS, QUEIMADOS, AMASSADOS, "EMBATUMADOS" ASPECTO DE MA SSA PESADA E DE CARACTERÍSTICAS ORGANOLÉPTICAS ANORMAIS, DEVEM ESTAR LIVRES DE SUJIDADES OU QUALQUER OUTRO TIPO DE CONTAMINANT ES COMO FUNGOS OU BOLORES. O PRODUTO DEVERÁ SER EMBALADO EM PRATOS DE PAPELÃO LAMINADO ESPECIFICO PARA ESTE FIM E COBERTO COM PAPEL FILME. DEVE CONTER NA EMBALAGEM ETIQUETA COM PESO, DATA DE FABRICAÇÃO, VALIDADE E SABOR. DESCRIÇÃO: FATIADO EM PEDAÇOS DE AP ROXIMADAMENTE 50GR.

Estado: PR Cidade: Terra Roxa Endereço: AV PRES CASTELO BRANCO, 709 Telefone: (44) 3645-1393

Item 26: REQUEIJÃO CREMOSO

Preço Estimado: R\$ 8,00 (un) Percentual: - Preço Estimado Calculado: R\$ 8,00 Média dos Preços Obtidos: R\$ 8,00

Quantidade	Descrição	Observação
1.401 Unidades	POTE CONTENDO NO MÍNIMO 200 GRAMAS	

Preço (Compras Governamentais) 1: Menor Preço R\$ 8,00

Inc. I Art. 5º da IN 65 de 07 de Julho de 2021

Órgão: MINISTÉRIO DA DEFESA
Comando do Exército
Comando Militar da Amazônia
12ª Região Militar
Hospital de Guarnição de São Gabriel da Cachoeira

Objeto: Aquisição de gêneros alimentícios, gêneros panificados (pães) e recarga de gás liquefeito de petróleo (GLP-13), conforme condições, quantidades, exigências e estimativas estabelecidas.

Descrição: Queijo - Queijo Variedade: Requeijão , Apresentação: Cremoso , Origem: De Vaca
CatMat: 446671 - QUEIJO

Data: 26/10/2022 09:00
Modalidade: Pregão Eletrônico
SRP: SIM
Identificação: NºPregão:102022 / UASG:160545
Lote/Item: /180
Ata: Link Ata
Fonte: www.comprasgovernamentais.gov.br
Quantidade: 3.750
Unidade: Embalagem 200,00 G
UF: AM

CNPJ RAZÃO SOCIAL DO FORNECEDOR VALOR DA PROPOSTA FINAL

37.197.048/0001-41 V H COMERCIO DE PRODUTOS ALIMENTICIOS E SERVICOS DE MANUTENCAO R\$ 8,00
* VENCEDOR * LTDA

Marca: TOYA
Fabricante: TOYA
Modelo: 200 G
Descrição: Queijo origem: de vaca, variedade: requeijão apresentação: cremoso

Estado: AM Cidade: Manaus Endereço: R PROFESSOR OTAVIO PIRES, 406 Telefone: (92) 9274-1317 Email: victor.hugoml@hotmail.com

22.226.368/0001-05 W W COMERCIO DE PRODUTOS ALIMENTICIOS LTDA R\$ 9,00



520

CNPJ

RAZÃO SOCIAL DO FORNECEDOR

VALOR DA PROPOSTA FINAL

Marca: LIDER NORTE
Fabricante: LIDER NORTE
Modelo: LIDER NORTE
Descrição: Queijo origem: de vaca, variedade: requeijão apresentação: cremoso

Estado: AM Cidade: Careiro da Várzea Endereço: COM PARANA DE AUTAZ MIRIM, SN Nome de Contato: WESLEY Telefone: (92) 3286-9819 Email: wwcorrea@outlook.com

23.876.953/0001-13 NEIDIRENE SILVA DE OLIVEIRA R\$ 10,00

Marca: TOYA
Fabricante: O MESMO
Modelo: TOYA
Descrição: Queijo origem: de vaca, variedade: requeijão apresentação: cremoso

Estado: AM Cidade: São Gabriel da Cachoeira Endereço: R VALENTIM GARRIDO, 473 Telefone: (97) 3471-1567 Email: barcelonamoveis@hotmail.com

26.208.040/0001-17 LOPES COMERCIO DE PRODUTOS ALIMENTICIOS LTDA R\$ 11,80

Marca: toya
Fabricante: toya
Modelo: toya
Descrição: Queijo origem: de vaca, variedade: requeijão apresentação: cremoso

Estado: AM Cidade: Manaus Endereço: R ITIRUCU, 28 Nome de Contato: CLAUTENIS Telefone: (92) 3655-2980 Email: lopescomercio@hotmail.com

06.191.586/0001-03 M CAVALCANTE DOS SANTOS EIRELI R\$ 12,00

Marca: ITALAC
Fabricante: ITALAC
Modelo: REQUEIJÃO
Descrição: Queijo origem: de vaca, variedade: requeijão apresentação: cremoso

Estado: AM Cidade: Tabatinga Endereço: R AIRES DA CUNHA, 05 Telefone: (97) 3412-3559 Email: mkcontabilidadebc@gmail.com

10.775.270/0001-28 CENTRAL COMERCIO DE PRODUTOS ALIMENTICIOS LTDA R\$ 12,83

Marca: TOYA
Fabricante: TOYA
Modelo: TOYA
Descrição: Queijo origem: de vaca, variedade: requeijão apresentação: cremoso

Estado: AM Cidade: Manaus Endereço: R PROF ELVIRA DANTAS, 95 Telefone: (92) 3625-3222 Email: centralalimentos@hotmail.com

31.099.961/0001-29 L J DA SILVA NASCIMENTO R\$ 39,00

Marca: TOYA
Fabricante: TOYA
Modelo: TOYA
Descrição: Queijo origem: de vaca, variedade: requeijão apresentação: cremoso.

Estado: AM Cidade: Manaus Endereço: R PROFESSORA LUIZA DO NASCIMENTO, 14 Telefone: (92) 8128-0198 Email: lmcomerciodeestivas@gmail.com

Item 27: MINI SANDUICHE NATURAL DE FRANGO

Preço Estimado: R\$ 5,50 (un) Percentual: - Preço Estimado Calculado: R\$ 5,50 Média dos Preços Obtidos: R\$ 5,50

Quantidade	Descrição	Observação
3.815 Unidades	EMBALADOS INDIVIDUALMENTE EM PAPEL FIRME	

Preço (Compras Governamentais) 1: Menor Preço R\$ 5,50

Inc. I Art. 5º da IN 65 de 07 de Julho de 2021

Órgão: PREFEITURA MUNICIPAL DE VERA CRUZ DO OESTE

Data: 11/08/2022 09:00

Modalidade: Pregão Eletrônico

SRP: SIM

Identificação: NºPregão:642022 / UASG:987989



621

Objeto: Contratação de empresa especializada para fornecimento de gêneros alimentícios na modalidade lanches diversificados previamente preparados, para atender os projetos, programas e serviços da secretaria municipal de Assistência Social e demais secretarias do município de Vera Cruz do Oeste..

Descrição: Fornecimento de Refeições / Lanches / Salgados / Doces - Mini sanduiche natural (pão de hambúrguer com gergelim) recheado com maionese, frango desfiado, cenoura ralada e alface picada, peso médio 60 gramas.

CatSer: 3697 - FORNECIMENTO DE REFEICOES / LANCHES / SALGADOS / DOCES

Lote/Item: /22
Ata: Link Ata
Adjudicação: 11/08/2022 14:11
Homologação: 12/08/2022 08:13
Fonte: www.comprasgovernamentais.gov.br
Quantidade: 1.000
Unidade: UNIDADE
UF: PR

CNPJ	RAZÃO SOCIAL DO FORNECEDOR	VALOR DA PROPOSTA FINAL
27.530.345/0001-03	J. M. SILVA NAKKA	R\$ 5,50
* VENCEDOR *		
Marca: Marca não informada Fabricante: Fabricante não informado Descrição: Mini sanduíche natural (pão de hambúrguer com gergelim) recheado com maionese, frango desfiado, cenoura ralada e alface picada, peso médio 60 gramas		
Estado: PR	Cidade: Vera Cruz do Oeste	Endereço: RUA JOSE BIANCHINI, 818
		Telefone: (45) 9908-5200 / (45) 3267-1489

Item 28: BEBIDA LÁCTEA SABOR CHOCOLATE

Preço Estimado: R\$ 4,75 (un) Percentual: - Preço Estimado Calculado: R\$ 4,75 Média dos Preços Obtidos: R\$ 4,75

Quantidade	Descrição	Observação
3.597 Unidades	CAIXA LAMINADA COM 1 LITRO	

Preço (Compras Governamentais) 1: Menor Preço R\$ 4,75
 Inc. I Art. 5º da IN 65 de 07 de Julho de 2021

Órgão: GOVERNO DO ESTADO DO RIO GRANDE DO NORTE Secretaria Municipal de Administração, Recursos Humanos e Previdência.	Data: 12/07/2022 10:30
Objeto: REGISTRO DE PREÇO para a aquisição de gêneros alimentícios (ALTA PERECIBILIDADE) a fim de atender a demanda dos diversos órgãos que compõem a Prefeitura Municipal de Natal/RN..	Modalidade: Pregão Eletrônico SRP: SIM
Descrição: Bebida Láctea - Bebida Láctea Sabor: Chocolate Branco , Apresentação: Embalagem Em Polietileno , Característica Adicionais: Sobremesa Láctea Cremosa	Identificação: NºPregão:240712022 / UASG:925162
CatMat: 449294 - BEBIDA LÁCTEA	Lote/Item: 6/20 Ata: Link Ata Fonte: www.comprasgovernamentais.gov.br
	Quantidade: 14.000 Unidade: Litro UF: RN

CNPJ	RAZÃO SOCIAL DO FORNECEDOR	VALOR DA PROPOSTA FINAL
07.018.761/0001-10	W B COMERCIO E SERVICOS LTDA	R\$ 4,75
* VENCEDOR *		
Marca: BOA VIDA Fabricante: BOA VIDA Modelo: NÃO SE APLICA Descrição: "Bebida Láctea Sabor Chocolate, empacotado em embalagem de saco plástico de polietileno – embalagem contendo 1 litro – 1ª qualidade. Deve apresentar validade mínima de 30 (trinta) dias a contar da data da entrega."		
Estado: RN	Cidade: Natal	Endereço: R CAPITAO DOBICO, 2425
	Nome de Contato: THIAGO	Telefone: (84) 3222-6037
		Email: wb.escriptorio@hotmail.com
04.731.614/0001-02	AMARANTE COMERCIO E REPRESENTACOES LTDA	R\$ 4,80



622
B.F.

CNPJ

RAZÃO SOCIAL DO FORNECEDOR

VALOR DA PROPOSTA FINAL

Marca: BOA VIDA

Fabricante: LATICINIOS BOA VIDA

Modelo: BOA VIDA

Descrição: Bebida Láctea Sabor Chocolate, empacotado em embalagem – embalagem contendo 1 litro – 1ª qualidade. Deve apresentar validade mínima de 30 (trinta) dias a contar da data da entrega.

Estado: Cidade: Endereço: Nome de Contato: Telefone: Email:
RN São Gonçalo do Amarante AVENIDA MARANHÃO, 103 FLAVIO VARELA DE CARVALHO (84) 3206-5672 amarantecomercio@hotmail.com

43.233.965/0001-37 FRIGORIFICO NELORE EIRELI R\$ 4,80

Marca: ITALAC

Fabricante: ITALAC

Modelo: NACIONAL

Descrição: Bebida Láctea Sabor Chocolate, empacotado em embalagem de saco plástico de polietileno - embalagem contendo 1 litro - 1ª qualidade. Deve apresentar validade mínima de 30 (trinta) dias a contar da data da entrega.

Estado: Cidade: Endereço: Telefone: Email:
AM Manaus RUA UTA, 331 (92) 9459-1506 contabil@frigorificonelore.com.br

08.091.529/0001-70 COMERCIAL ZONA SUL LTDA R\$ 4,80

Marca: ITALAC

Fabricante: ITALAC

Modelo: ITALAC

Descrição: "Bebida Láctea Sabor Chocolate, empacotado em embalagem de saco plástico de polietileno – embalagem contendo 1 litro – 1ª qualidade. Deve apresentar validade mínima de 30 (trinta) dias a contar da data da entrega"

Estado: Cidade: Endereço: Nome de Contato: Telefone: Email:
RN Macafba AV PAULO MANGABEIRA DE ARAUJO, SN FRANCISCO GINETE ANDRADE (84) 2020-3230 comercialzonasul@yahoo.com.br

24.334.945/0001-08 DLA COMERCIAL DE ALIMENTOS EIRELI R\$ 4,80

Marca: ITALAC

Fabricante: ITALAC

Modelo: ITALAC

Descrição: Bebida Láctea Sabor Chocolate, empacotado em embalagem de saco plástico de polietileno - embalagem contendo 1 litro – 1ª qualidade. Deve apresentar validade mínima de 30 (trinta) dias a contar da data da entrega.

Estado: Cidade: Endereço: Telefone: Email:
CE Iguatu SIT VARZEA DE FORA, SN (88) 3581-3459/ (88) 8857-7270 dlacomerciorepresentacoes@gmail.com

37.750.976/0001-91 JESSICA LARISSA FERNANDES R\$ 4,80

Marca: boa vida

Fabricante: boa vida

Modelo: CONFORME EDITAL

Descrição: Bebida Láctea Sabor: Chocolate Branco , Apresentação: Embalagem Em Polietileno , Característica Adicionais: Sobremesa Láctea Cremosa

Estado: Cidade: Endereço: Telefone: Email:
RN Macafba R RIO GRANDE DO NORTE, 77 (84) 8832-8562 fernandesdistribuidora.rn@hotmail.com

09.388.117/0001-69 EDNALDO L GONCALVES EIRELI R\$ 5,78

Marca: Boa Vida

Fabricante: Ind. de Laticínios Palmeira dos Índios S/A- Ilpisa

Modelo: 0

Descrição: Bebida Láctea Sabor Chocolate, empacotado em embalagem de saco plástico de polietileno – embalagem contendo 1 litro – 1ª qualidade. Deve apresentar validade mínima de 30 (trinta) dias a contar da data da entrega.

Estado: Cidade: Endereço: Nome de Contato: Telefone: Email:
RN Natal R ITAMARATI DE MINAS, 2904 Janaina Claudia Silva Gonçalves (84) 3215-8790 llicitacaobigboi@yahoo.com.br

22.772.312/0001-56 H & G INDUSTRIA DE ALIMENTOS LTDA R\$ 10,00

Marca: italac

Fabricante: italac

Modelo: italac

Descrição: Bebida Láctea Sabor: Chocolate Branco , Apresentação: Embalagem Em Polietileno , Característica Adicionais: Sobremesa Láctea Cremosa

Estado: Cidade: Endereço: Telefone: Email:
RN Natal AV DOUTOR JOAO MEDEIROS FILHO, 2620 (84) 8826-7016 heg.felipe@hotmail.com

40.787.863/0001-75 GOLD COMERCIO E INDUSTRIA LTDA R\$ 10,00



025
BS

CNPJ

RAZÃO SOCIAL DO FORNECEDOR

VALOR DA PROPOSTA FINAL

Marca: cabugi

Fabricante: cabugi

Modelo: litro

Descrição: Bebida Láctea Sabor Chocolate, empacotado em embalagem de saco plástico de polietileno – embalagem contendo 1 litro – 1ª qualidade. Deve apresentar validade mínima de 30 (trinta) dias a contar da data da entrega.

Estado:

Cidade:

Endereço:

Nome de Contato:

Telefone:

Email:

RN

Natal

R NESTOR GALHARDO, 510

LIDIANE

(84) 3664-5373

panificadoraprogresso@bol.com.br

Item 29: ROSQUINHA AMANTEIGADA

Preço Estimado: R\$ 5,50 (un)

Percentual: -

Preço Estimado Calculado: R\$ 5,50

Média dos Preços Obtidos: R\$ 5,50

Quantidade

Descrição

Observação

1.378 Pacotes

EMBALAGEM DE 180 G

Preço (Compras Governamentais) 1: Menor Preço

R\$ 5,50

Inc. I Art. 5º da IN 65 de 07 de Julho de 2021

Órgão: Prefeitura Municipal de São José dos Pinhais

Data: 13/09/2022 09:00

Objeto: REGISTRO DE PREÇOS para aquisição de gêneros alimentícios não perecíveis, necessários para atendimentos das unidades operacionais da Secretaria Municipal de Assistência Social.

Modalidade: Pregão Eletrônico

SRP: SIM

Descrição: Biscoito - Sabor: Amanteigado, Características Adicionais: Sem Recheio, Tipo: Rosquinha, Ingredientes: Açúcar, Farinha De Milho, Manteiga,

Identificação: N°Pregão:1632022 / UASG:987885

Lote/Item: /25

CatMat: 477542 - BISCOITO

Ata: Link Ata

Fonte: www.comprasgovernamentais.gov.br

Quantidade: 2.500

Unidade: Pacote 375,00 G

UF: PR

CNPJ

RAZÃO SOCIAL DO FORNECEDOR

VALOR DA PROPOSTA FINAL

42.671.235/0001-55

VILLAS CESTAS COMERCIO DE PRODUTOS ALIMENTICIOS LTDA

R\$ 5,50

* VENCEDOR *

Marca: VISCONTI

Fabricante: VISCONTI

Modelo: UND

Descrição: BISCOITO DOCE TIPO AMANTEIGADO. Embalagem: plástica com 330gr. Prazo de validade: mínimo de 06 meses

Estado:

Cidade:

Endereço:

Telefone:

Email:

PR

Mandirituba

R FRANCISCO PORTES, 1321

(41) 3626-1279

juliana@villascestas.com.br

08.903.201/0001-00

P.A.S PROGRAMA DE ALIMENTACAO SOCIAL - INDUSTRIA E COMERCIO LTDA.

R\$ 5,69

Marca: VISCONTI

Fabricante: VISCONTI

Modelo: Pacote 375,00 G

Descrição: BISCOITO DOCE TIPO AMANTEIGADO. Embalagem: plástica com 330gr. Prazo de validade: mínimo de 06 Meses. VALIDADE DA PROPOSTA: 90 (NO VENTA) DIAS

Estado:

Cidade:

Endereço:

Nome de Contato:

Telefone:

Email:

PR

Fazenda Rio Grande

R RIO EUFRATES, 317

Fernando Henrique

(41) 3075-7199

pas.llici@hotmail.com

14.313.995/0001-55

POLO REPRESENTACOES LTDA

R\$ 6,95

Marca: Mabel

Fabricante: Mabel

Modelo: Conforme Proposta

Descrição: BISCOITO DOCE TIPO AMANTEIGADO. Embalagem: plástica com 330gr. Prazo de validade: mínimo de 06 meses Mabel / 330g

Estado:

Cidade:

Endereço:

Telefone:

PR

Dois Vizinhos

AV PRESIDENTE CASTELO BRANCO, 220

(46) 3536-9024

01.652.665/0001-42

D PRIMEIRO - DISTRIBUIDORA DE ALIMENTOS, CESTAS E FOOD SERVICES LTDA

R\$ 6,99



Relatório gerado no dia 14/12/2022 13:44:00 (IP: 177.154.164.194)

Código Validação: ILbIhuIZ6C%2fMLK6rUImNOWnkK%2fWayNSozSpTaioCxdqHU8nPtm6WA%3d%3d

http://www.precoreferencial.com.br/CertificadoAutenticidade?token=ILbIhuIZ6C%252fMLK6rUImNOWnkK%252fWayNSozSpTaioCxdqHU8nPtm6WA%253d%253d

529

CNPJ RAZÃO SOCIAL DO FORNECEDOR VALOR DA PROPOSTA FINAL

Marca: BAUDUCO
Fabricante: BAUDUCO
Modelo: UNIDADE
Descrição: BISCOITO DOCE TIPO AMANTEIGADO. Embalagem: plástica com 330gr. Prazo de validade: mínimo de 06 meses.

Estado: Cidade: Endereço: Telefone: Email:
PR Campo Largo RODOVIA BR-277 CURITIBA PONTA GROSSA, 6300 (41) 3013-8922 comercial@dprimeiro.com.br

27.893.077/0001-94 CELEIRO BRASIL ALIMENTOS EIRELI R\$ 7,03

Marca: RENATA
Fabricante: RENATA
Modelo: 330G
Descrição: BISCOITO DOCE TIPO AMANTEIGADO. Embalagem: plástica com 330gr. Prazo de validade: mínimo de 06 meses.

Estado: Cidade: Endereço: Telefone: Email:
PR São José dos Pinhais RUA ALFREDO PINTO, 1535 (41) 3283-4535 comercial@celeiroalimentos.com.br

Item 30: LARANJA PERA

Preço Estimado: R\$ 4,50 (un) Percentual: - Preço Estimado Calculado: R\$ 4,50 Média dos Preços Obtidos: R\$ 4,50

Quantidade	Descrição	Observação
622 Quilogramas	FRUTOS DE TAMANHO MÉDIO, NO GRAU MÁXIMO DE EVOLUÇÃO NO TAMANHO	

Preço (Compras Governamentais) 1: Menor Preço R\$ 4,50
Inc. I Art. 5º da IN 65 de 07 de Julho de 2021

Órgão: COMANDO DO EXERCITO Data: 01/11/2022 00:00
22 GRUPO DE ARTILHARIA DE CAMPANHA/RS Modalidade: Dispensa de Licitação
Objeto: Aquisição de gêneros alimentícios da chamada pública n01-2022 para o 22GAC SRP: NÃO
AP. Identificação: Dispensa de Licitação Nº 82/2022 / UASG: 160436
Descrição: FRUTA - FRUTA, TIPO LARANJA PERA, APRESENTAÇÃO NATURAL Lote/Item: 2/1
CatMat: 464393 - FRUTA Ata: N/A
Fonte: www.comprasgovernamentais.gov.br
Quantidade: 120
Unidade: Quilograma
UF: RS

CNPJ RAZÃO SOCIAL DO FORNECEDOR VALOR DA PROPOSTA FINAL

08.720.579/0001-79 COOPERTIVA MISTA DE PRODUTORES FAMILIARES DE SAO FRANCISCO DE R\$ 4,50
* VENCEDOR * ASSIS

Marca: universal
Fabricante: Fabricante não informado
Descrição: FRUTA, TIPO LARANJA PERA, APRESENTAÇÃO NATURAL

Estado: Cidade: Endereço: Telefone: Email:
RS São Francisco de Assis R DALTRO FILHO, 1511 (55) 3252-1305 cooperjeitocaseiro@hotmail.com



Item 31: BOLO DE AIPIM COM COCO

Preço Estimado: R\$ 27,42 (un) Percentual: - Preço Estimado Calculado: R\$ 27,42 Média dos Preços Obtidos: R\$ 27,42

Quantidade	Descrição	Observação
867 Quilogramas	OBTIDOS A PARTIR DE MATÉRIA PRIMA DE PRIMEIRA QUALIDADE	

Preço (Compras Governamentais) 1: Menor Preço R\$ 27,42
Inc. I Art. 5º da IN 65 de 07 de Julho de 2021

Órgão: INST.FED. DE EDUC., CIENC. E TEC. CATARINENSE INST.FED.DE EDUC., CIENC. E TEC. CATARINENSE	Data: 01/11/2022 00:00
Objeto: Aquisição de gêneros alimentícios da Agricultura Familiar e do Empreendedor Familiar Rural, para o atendimento ao Programa Nacional de Alimentação Escolar PNAE, para o IFC Campus Ibirama, para o ano de 2023	Modalidade: Dispensa de Licitação
Descrição: BOLO ALIMENTÍCIO - BOLO ALIMENTÍCIO, SABOR VARIADO, TIPO SEM RECHEIO, PRAZO VALIDADE 48 HORAS	SRP: NÃO
CatMat: 476817 - BOLO ALIMENTÍCIO	Identificação: Dispensa de Licitação Nº 207/2022 / UASG: 158125
	Lote/Item: 13/1
	Ata: N/A
	Fonte: www.comprasgovernamentais.gov.br
	Quantidade: 21
	Unidade: Quilograma
	UF: SC

CNPJ	RAZÃO SOCIAL DO FORNECEDOR	VALOR DA PROPOSTA FINAL
07.125.517/0001-56 * VENCEDOR *	COOPERATIVA DA AGRICULTURA FAMILIAR DO VALE DO ITAJAI	R\$ 27,42
Marca: Própria Fabricante: Fabricante não informado Descrição: BOLO ALIMENTÍCIO, SABOR VARIADO, TIPO SEM RECHEIO, PRAZO VALIDADE 48 HORAS		
Estado: SC Cidade: Dona Emma Endereço: RUA PREFEITO SIDO SCHROEDER, 304	Telefone: (47) 3364-0237	

Item 32: PIPOCA DOCE

Preço Estimado: R\$ 2,24 (un) Percentual: - Preço Estimado Calculado: R\$ 2,24 Média dos Preços Obtidos: R\$ 2,24

Quantidade	Descrição	Observação
87 Fardos	FARDO COM 40 PACOTINHOS DE 20 GRAMA	

Preço (Compras Governamentais) 1: Menor Preço R\$ 2,24
Inc. I Art. 5º da IN 65 de 07 de Julho de 2021

Órgão: GOVERNO DO ESTADO DO PARANÁ PREFEITURA DE TELEMACO BORBA	Data: 13/07/2022 09:00
Objeto: Aquisição de café, chá, leite e seus derivados.	Modalidade: Pregão Eletrônico
Descrição: Doce Confeitado - Doce Confeitado Ingredientes: Milho, Açúcar, Tipo: Pipoca Doce, Peso: 90	SRP: NÃO
	Identificação: NºPregão:842022 / UASG:987915
	Lote/Item: /71
	Ata: Link Ata
	Fonte: www.comprasgovernamentais.gov.br
	Quantidade: 4.680
	Unidade: Unidade
	UF: PR

CNPJ	RAZÃO SOCIAL DO FORNECEDOR	VALOR DA PROPOSTA FINAL
33.660.618/0001-37 * VENCEDOR *	COMERCIAL DE ALIMENTOS RJ LTDA	R\$ 2,24



626
BC

CNPJ RAZÃO SOCIAL DO FORNECEDOR VALOR DA PROPOSTA FINAL

Marca: Karoli
Fabricante: N/C
Modelo: 100gr
Descrição: Doce Confeitado Ingredientes: Milho, Açúcar, Tipo: Pipoca Doce, Peso: 90

Estado: PR Cidade: Telêmaco Borba Endereço: RUA HENRIQUE DIAS, 68 Telefone: (42) 9992-8589 Email: rjatacado@outlook.com

37.974.794/0001-02 CRISTIANE NIETO ARANTES LTDA R\$ 2,26

Marca: GUGUI
Fabricante: GUGUI
Modelo: Pipoca doce, nas seguintes especificações: Ingredi
Descrição: Pipoca doce, nas seguintes especificações: Ingredientes: milho e açúcar. Embalagem com 100g.

Estado: PR Cidade: Cornélio Procopio Endereço: RUA RANULFO VILELA, 103 Telefone: (43) 9971-1430

73.525.909/0001-37 MARCELO ZIMOVSKI EIRELI R\$ 2,85

Marca: DELICEL
Fabricante: DELICEL
Modelo: UND
Descrição: Doce Confeitado Ingredientes: Milho, Açúcar, Tipo: Pipoca Doce, Peso: 90

Estado: PR Cidade: Colombo Endereço: R RIO SAO FRANCISCO, 33 Telefone: (42) 9000-0000

Item 33: MAMÃO

Preço Estimado: R\$ 7,05 (un) Percentual: - Preço Estimado Calculado: R\$ 7,05 Média dos Preços Obtidos: R\$ 7,05

Quantidade	Descrição	Observação
42 Quilogramas	PAPAIA	

Preço (Compras Governamentais) 1: Menor Preço R\$ 7,05

Inc. I Art. 5º da IN 65 de 07 de Julho de 2021

Órgão: COMANDO DO EXERCITO
MEX

Objeto: Aquisição de gêneros alimentícios do PAA - CI.

Descrição: FRUTA - FRUTA, TIPO MAMÃO PAPAIA/ MAMÃO AMAZÔNIA, APRESENTAÇÃO NATURAL

CatMat: 464404 - FRUTA

Data: 01/11/2022 00:00
Modalidade: Dispensa de Licitação
SRP: NÃO
Identificação: Dispensa de Licitação Nº 75/2022 / UASG: 160133
Lote/Item: 6/1
Ata: N/A
Fonte: www.comprasgovernamentais.gov.br
Quantidade: 190
Unidade: Quilograma
UF: MS

CNPJ RAZÃO SOCIAL DO FORNECEDOR VALOR DA PROPOSTA FINAL

12.060.994/0001-10 COOPERAFI COOPERATIVA DOS AGRICULTORES FAMILIARES DA ITAMARATI R\$ 7,05
* VENCEDOR *

Marca: xxx
Fabricante: Fabricante não informado
Descrição: FRUTA, TIPO MAMÃO PAPAIA/ MAMÃO AMAZÔNIA, APRESENTAÇÃO NATURAL

Estado: MS Cidade: Ponta Porã Endereço: RODOVIA MS 164, KM 76,5, PONTA PORA/VISTA ALEGRE, A DIREITA, SN Telefone: (67) 3496-1475 Email: cooperafi@hotmail.com



027
BS

Item 34: PÃO TIPO FRANCÊS

Preço Estimado: R\$ 17,84 (un)

Percentual: -

Preço Estimado Calculado: R\$ 17,84

Média dos Preços Obtidos: R\$ 17,84

Quantidade	Descrição	Observação
1.897 Quilogramas	COM ADIÇÃO DE SAL	

Preço (Compras Governamentais) 1: Menor Preço

R\$ 17,84

Inc. I Art. 5º da IN 65 de 07 de Julho de 2021

Órgão: INSTITUTO FEDERAL DE MATO GROSSO
CAMPUS PRIMAVERA DO LESTE IFECT MT

Data: 01/11/2022 00:00

Modalidade: Dispensa de Licitação

Objeto: Aquisição de gêneros alimentícios/ coffee break

SRP: NÃO

Descrição: PÃO - PÃO, BASE DE FARINHA DE TRIGO REFINADA, TIPO TIPO FRANCÊS/BRANCO/DE SAL

Identificação: Dispensa de Licitação Nº 24/2022 / UASG: 158970

CatMat: 460380 - PÃO

Lote/Item: 1/1

Ata: N/A

Fonte: www.comprasgovernamentais.gov.br

Quantidade: 37

Unidade: Quilograma

UF: MT

CNPJ	RAZÃO SOCIAL DO FORNECEDOR	VALOR DA PROPOSTA FINAL
27.777.919/0001-42	L R GARZELLA EIRELI	R\$ 17,84
* VENCEDOR *		
Marca: SUPERCOMPRAS		
Fabricante: Fabricante não informado		
Descrição: PÃO, BASE DE FARINHA DE TRIGO REFINADA, TIPO TIPO FRANCÊS/BRANCO/DE SAL		
Estado: MT	Cidade: Primavera do Leste	Endereço: AV FLORIANOPOLIS, 619
		Telefone: (66) 3498-9418
		Email: supercomprasvpa@hotmail.com

Item 35: BALA MASTIGÁVEL

Preço Estimado: R\$ 17,20 (un)

Percentual: -

Preço Estimado Calculado: R\$ 17,20

Média dos Preços Obtidos: R\$ 17,20

Quantidade	Descrição	Observação
120 Pacotes	DE FRUTAS	

Preço (Compras Governamentais) 1: Menor Preço

R\$ 17,20

Inc. I Art. 5º da IN 65 de 07 de Julho de 2021

Órgão: PREFEITURA MUNICIPAL DE CAPITÃO LEÔNIDAS MARQUES/PR

Data: 26/09/2022 08:15

Objeto: A presente licitação tem por objeto a aquisição de materiais diversos, conforme descrição constante do termo de referência/Anexo I, para a execução do projeto municipal "Natal 2022 com o tema - Natal dos Sonhos" de acordo com cronograma da Secretaria Municipal de Desenvolvimento Econômico, Turismo e Renda (Mem. 023/2022)..

Modalidade: Pregão Eletrônico

SRP: NÃO

Identificação: NºPregão:1512022 / UASG:987489

Lote/Item: 10/62

Ata: Link Ata

Descrição: Bala - Bala Tipo: Mastigável, Sabor: Variado

Fonte: www.comprasgovernamentais.gov.br

Quantidade: 50

Unidade: Pacote 900 G

UF: PR

CNPJ	RAZÃO SOCIAL DO FORNECEDOR	VALOR DA PROPOSTA FINAL
79.209.763/0001-05	OLMIR LUIS PECCIN	R\$ 17,20
* VENCEDOR *		



028
B

CNPJ RAZÃO SOCIAL DO FORNECEDOR VALOR DA PROPOSTA FINAL

Marca: SOBERANA
Fabricante: SOBERANA
Modelo: BALA
Descrição: BALA MASCÁVEL SORTIDA VÁRIOS SABORES COM 900G.
Estado: PR Cidade: Capitão Leônidas Marques Endereço: AV IGUAÇU, 201 Telefone: (45) 3286-3310 Email: estanis@certo.com.br

04.395.614/0001-70 S M SCARAVONATTI - CONSTRUCAO E MATERIAIS - EIRELI R\$ 17,33

Marca: FRUTA
Fabricante: FRUTA
Modelo: BALA
Descrição: BALA MASCÁVEL SORTIDA VÁRIOS SABORES COM 900G.
Estado: PR Cidade: Capitão Leônidas Marques Endereço: AV IGUAÇU, 158

Item 36: BEBIDA LÁCTEA 200 ML

Preço Estimado: R\$ 1,26 (un) Percentual: - Preço Estimado Calculado: R\$ 1,26 Média dos Preços Obtidos: R\$ 1,26

Quantidade	Descrição	Observação
26 Unidades	SABOR CHOCOLATE	

Preço (Compras Governamentais) 1: Menor Preço R\$ 1,26
Inc. I Art. 5º da IN 65 de 07 de Julho de 2021

Órgão: MINISTÉRIO DA DEFESA
Comando do Exército
Comando Militar do Sul
1º Batalhão Ferroviário
Objeto: Registro de preços para eventual aquisição de gêneros alimentícios em proveito do 1º B Fv (Sede, Destacamento Guaíba/RS e Destacamento Bagé/RS)..
Descrição: Bebida Láctea - Bebida Láctea Apresentação: Embalagem Tetrapack, Sabor: Variado
CatMat: 305354 - BEBIDA LÁCTEA
Data: 18/10/2022 09:00
Modalidade: Pregão Eletrônico
SRP: SIM
Identificação: NºPregão:242022 / UASG:160447
Lote/Item: /33
Ata: [Link Ata](#)
Fonte: www.comprasgovernamentais.gov.br
Quantidade: 560
Unidade: Embalagem 200,00 ML
UF: SC

CNPJ RAZÃO SOCIAL DO FORNECEDOR VALOR DA PROPOSTA FINAL

12.433.700/0001-59 NUTRICELLI COMERCIO DE ALIMENTOS LTDA R\$ 1,26
* VENCEDOR *

Marca: TREVINHO/MOCOCA
Fabricante: TREVO/MOCOCA
Modelo: Embalagem 200,00 ML
Descrição: Bebida láctea UHT sabor chocolate, pronto para consumo, caixa com 200 ml.
Estado: PR Cidade: Pato Branco Endereço: ROD BR 158, 12174 Nome de Contato: Fernando Pagnoncelli Telefone: (46) 3225-1991 Email: nutricelli_pr@hotmail.com

44.922.093/0001-87 LUMA DE OLIVEIRA RAMBO LTDA R\$ 1,35

Marca: ITALAQUINHO
Fabricante: ITALAQUINHO
Modelo: NAO SE APLICA
Descrição: BEBIDA LÁCTEA, SABOR VARIADO, APRESENTAÇÃO EMBALAGEM TETRAPACK
Estado: RS Cidade: Santa Rosa Endereço: AVENIDA TUPARENDI, 1460 Telefone: (55) 9652-1682 Email: lumarambo@hotmail.com

18.934.961/0001-39 DMG DISTRIBUIDORA DE ALIMENTOS LTDA R\$ 1,42



021
[Handwritten signature]

CNPJ	RAZÃO SOCIAL DO FORNECEDOR	VALOR DA PROPOSTA FINAL			
Marca: ITALAKINHO Fabricante: ITALAKINHO Modelo: UND Descrição: Bebida Láctea Apresentação: Embalagem Tetrapack, Sabor: Variado					
Estado: SC	Cidade: São José	Endereço: R QUINZE DE NOVEMBRO, 150	Nome de Contato: Davi Filipe Bruch	Telefone: (48) 3241-1625	Email: comercio.dmg@gmail.com
39.649.812/0001-06	MC COMERCIO DE ALIMENTOS E TRANSPORTES LTDA	R\$ 1,52			
Marca: PIRAKIDS Fabricante: PIRAKIDS Modelo: PIRAKIDS Descrição: Bebida láctea UHT sabor chocolate, pronto para consumo, caixa com 200 ml					
Estado: SC	Cidade: Planalto Alegre	Endereço: R DO COMERCIO, S/N	Nome de Contato: SETOR (VENDAS)	Telefone: (49) 3335-0560	Email: logisticamc39@gmail.com
38.125.895/0001-63	CARTTA COMERCIO DE PRODUTOS ALIMENTICIOS LTDA	R\$ 1,96			
Marca: PIRAKIDS Fabricante: PIRACANJUBA Modelo: BEBIDA LACTEA Descrição: Bebida Láctea Apresentação: Embalagem Tetrapack, Sabor: CHOCOLATE					
Estado: RS	Cidade: Augusto Pestana	Endereço: R JOAO BATISTA BERNARDI, 99	Telefone: (54) 9125-1093/ (54) 9687-5559	Email: carttacomercial@gmail.com	
26.290.918/0001-06	DANIELA TENFEN DISTRIBUIDORA LTDA	R\$ 500,00			
Marca: AURORA Fabricante: AURORA Modelo: AURORA Descrição: "Bebida láctea UHT sabor chocolate, pronto para consumo, caixa com 200 ml"					
Estado: SC	Cidade: São José	Endereço: R DOS PASSAROS, 42	Nome de Contato: DANIELA	Telefone: (48) 3015-6360	Email: tenfen.comercial@gmail.com

Item 37: BEBIDA LÁCTEA

Preço Estimado: R\$ 5,60 (un)	Percentual: -	Preço Estimado Calculado: R\$ 5,60	Média dos Preços Obtidos: R\$ 5,60
-------------------------------	---------------	------------------------------------	------------------------------------

Quantidade	Descrição	Observação
2.981 Unidades	SABOR MORANGO	

Preço (Compras Governamentais) 1: Menor Preço R\$ 5,60
Inc. I Art. 5º da IN 65 de 07 de Julho de 2021

Órgão: GOVERNO DO ESTADO DO PARANÁ Prefeitura do Município de Araucária	Data: 29/08/2022 09:00
Objeto: Aquisição de alimentos não perecíveis, perecíveis e dieta especial, nos termos estabelecidos no Edital e seus Anexos..	Modalidade: Pregão Eletrônico
Descrição: Bebida láctea - Bebida Láctea Característica Adicionais: Com Polpa De Frutas , Apresentação: Saco Polietileno , Sabor: Morango	SRP: SIM
CatMat: 339482 - BEBIDA LÁCTEA	Identificação: N°Pregão:1082022 / UASG:925532
	Lote/Item: /232
	Ata: Link Ata
	Fonte: www.comprasgovernamentais.gov.br
	Quantidade: 5.225
	Unidade: Litro
	UF: PR

CNPJ	RAZÃO SOCIAL DO FORNECEDOR	VALOR DA PROPOSTA FINAL
13.190.691/0001-85	MARIA DO CARMO PIASETZKI - DISTRIBUIDORA E PRESTADORA DE SERVICOS	R\$ 5,60
* VENCEDOR *		



620
[Handwritten Signature]

CNPJ RAZÃO SOCIAL DO FORNECEDOR VALOR DA PROPOSTA FINAL

Marca: santa clara
Fabricante: santa clara
Modelo: conforme Descrição Detalhada do Objeto Ofertado
Descrição: BEBIDA LÁCTEA, embalagem de filme flexível de polietileno leitoso de 1 litro, data de fabricação e prazo de validade de no mínimo 25 dias, com registro no Ministério da Agricultura e/ou Ministério da Saúde, sabores diversos.

Estado: Cidade: Endereço: Nome de Contato: Telefone: Email:
PR Araucária R MIGUEL BERTOLINO PIZATTO, 185 LUCAS (41) 3022-2369 piassetzki_distribuidora@hotmail.com

39.946.476/0001-55 GT DISTRIBUIDORA LTDA R\$ 5,70

Marca: UNIBABY
Fabricante: UNIBABY
Modelo: UNIBABY
Descrição: Bebida Láctea Característica Adicionais: Com Polpa De Frutas , Apresentação: Saco Polietileno , Sabor: Morango

Estado: Cidade: Endereço: Telefone:
PR São José dos Pinhais R HARRY FEEKEN, 605 (41) 3352-0955

Item 38: BOLO BRANCO

Preço Estimado: R\$ 24,24 (un) Percentual: - Preço Estimado Calculado: R\$ 24,24 Média dos Preços Obtidos: R\$ 24,24

Quantidade	Descrição	Observação
230 Quilogramas	OBTIDO A PARTIR DE MATÉRIA PRIMA DE PRIMEIRA QUALIDADE	

Preço (Compras Governamentais) 1: Menor Preço R\$ 24,24

Inc. I Art. 5º da IN 65 de 07 de Julho de 2021

Órgão: INST.FED.DE EDUC.,CIENC.E TEC.DO CEARÁ
INST.FED.DO CEARA/CAMPUS FORTALEZA
Objeto: Aquisição de gêneros alimentícios diretamente da Agricultura Familiar e do Empreendedor Familiar Rural, a fim de atender ao Programa Nacional de Alimentação Escolar PNAE.
Descrição: BOLO ALIMENTÍCIO - BOLO ALIMENTÍCIO, SABOR VARIADO, TIPO SEM RECHEIO, PRAZO VALIDADE 48 HORAS
CatMat: 476817 - BOLO ALIMENTÍCIO
Data: 01/11/2022 00:00
Modalidade: Dispensa de Licitação
SRP: NÃO
Identificação: Dispensa de Licitação N° 35/2022 / UASG: 158313
Lote/Item: 17/1
Ata: N/A
Fonte: www.comprasgovernamentais.gov.br
Quantidade: 150
Unidade: Quilograma
UF: CE

CNPJ RAZÃO SOCIAL DO FORNECEDOR VALOR DA PROPOSTA FINAL

02.981.979/0001-51 COOPERATIVA DE PRODUCAO AGROPECUARIA E SERVICOS SANTA BARBARA R\$ 24,24
* VENCEDOR * - COPASB

Marca: Agricultura Familiar
Fabricante: Fabricante não informado
Descrição: BOLO ALIMENTÍCIO, SABOR VARIADO, TIPO SEM RECHEIO, PRAZO VALIDADE 48 HORAS

Estado: Cidade: Endereço: Telefone: Email:
CE Caucaia TV TOBIAS CORREIA, 151 (85) 8653-7824 copasb2017@gmail.com



021

Item 39: BOLO CENOURA COM COBERTURA DE CHOCOLATE

Preço Estimado: R\$ 32,00 (un) Percentual: - Preço Estimado Calculado: R\$ 32,00 Média dos Preços Obtidos: R\$ 32,00

Quantidade Descrição Observação
299 Quilogramas OBTIDO A PARTIR DE MATÉRIA PRIMA DE PRIMEIRA QUALIDADE

Preço (Compras Governamentais) 1: Menor Preço R\$ 32,00
Inc. I Art. 5º da IN 65 de 07 de Julho de 2021

Órgão: PREFEITURA MUNICIPAL DE RENASCENÇA Data: 24/10/2022 08:00
Objeto: Registro de preços para futura e eventual contratação de empresa para fornecimento de marmitas e kit coffee break, para atender as necessidades das secretarias solicitantes.. Modalidade: Pregão Eletrônico
SRP: SIM
Descrição: Bolo alimentício - Bolo Alimentício Sabor: Cenoura , Tipo: Sem Recheio , Peso: 400 G, Características Adicionais: Fatiado, Com Cobertura De Chocolate Identificação: NºPregão:1052022 / UASG:987809
Lote/Item: 1/1
Ata: Link Ata
CatMat: 460589 - BOLO ALIMENTÍCIO Fonte: www.comprasgovernamentais.gov.br
Quantidade: 221
Unidade: Quilograma
UF: PR

CNPJ RAZÃO SOCIAL DO FORNECEDOR VALOR DA PROPOSTA FINAL

05.727.477/0001-97 PANIFICADORA JN EIRELI R\$ 32,00
* VENCEDOR *

Marca: JN
Fabricante: JN
Modelo: JN
Descrição: BOLO CASEIRO CORTADO, DE SABORES VARIADOS: CENOURA COM COBERTURA, MARACUJÁ, ABACAXI, CHOCOLATE COM COBERTURA, FORMIGUEIRO COM COBERTURA DE CHOCOLATE, TOALHA FELPUDA COM COBERTURA
Estado: Cidade: Endereço: Telefone: Email:
PR Renascença AV CASTELO BRANCO, 622 (46) 3550-1361/ (46) 3550-1313 escritorioconciso@gmail.com

Item 40: BOLO CHOCOLATE

Preço Estimado: R\$ 28,62 (un) Percentual: - Preço Estimado Calculado: R\$ 28,62 Média dos Preços Obtidos: R\$ 28,62

Quantidade Descrição Observação
1.055 Quilogramas OBTIDO A PARTIR DE MATÉRIA PRIMA DE PRIMEIRA QUALIDADE

Preço (Compras Governamentais) 1: Menor Preço R\$ 28,62
Inc. I Art. 5º da IN 65 de 07 de Julho de 2021

Órgão: INST.FED. DE EDUC., CIENC. E TEC. CATARINENSE Data: 01/11/2022 00:00
INST.FED.DE EDUC., CIENC. E TEC. CATARINENSE Modalidade: Dispensa de Licitação
Objeto: Aquisição de gêneros alimentícios da Agricultura Familiar e do Empreendedor Familiar Rural, para o atendimento ao Programa Nacional de Alimentação Escolar PNAE, para o IFC Campus Ibirama, para o ano de 2023 SRP: NÃO
Identificação: Dispensa de Licitação Nº 207/2022 / UASG: 158125
Descrição: BOLO ALIMENTÍCIO - BOLO ALIMENTÍCIO, SABOR VARIADO, TIPO SEM RECHEIO, PRAZO VALIDADE 48 HORAS Lote/Item: 12/1
Ata: N/A
CatMat: 476817 - BOLO ALIMENTÍCIO Fonte: www.comprasgovernamentais.gov.br
Quantidade: 21
Unidade: Quilograma
UF: SC



654
BS

CNPJ	RAZÃO SOCIAL DO FORNECEDOR	VALOR DA PROPOSTA FINAL
07.125.517/0001-56	COOPERATIVA DA AGRICULTURA FAMILIAR DO VALE DO ITAJAI	R\$ 28,62
* VENCEDOR *		
Marca: Própria		
Fabricante: Fabricante não informado		
Descrição: BOLO ALIMENTÍCIO, SABOR VARIADO, TIPO SEM RECHEIO, PRAZO VALIDADE 48 HORAS		
Estado:	Cidade:	Endereço:
SC	Dona Emma	RUA PREFEITO SIDO SCHROEDER, 304
		Telefone:
		(47) 3364-0237

Item 41: BOLO FORMIGUEIRO

Preço Estimado: R\$ 24,24 (un) Percentual: - Preço Estimado Calculado: R\$ 24,24 Média dos Preços Obtidos: R\$ 24,24

Quantidade	Descrição	Observação
901 Quilogramas	OBTIDO A PARTIR DE MATÉRIA PRIMA DE PRIMEIRA QUALIDADE	

Preço (Compras Governamentais) 1: Menor Preço R\$ 24,24

Inc. I Art. 5º da IN 65 de 07 de Julho de 2021

Órgão: INST.FED.DE EDUC.,CIENC.E TEC.DO CEARÁ INST.FED.DO CEARA/CAMPUS FORTALEZA	Data: 01/11/2022 00:00
Objeto: Aquisição de gêneros alimentícios diretamente da Agricultura Familiar e do Empreendedor Familiar Rural, a fim de atender ao Programa Nacional de Alimentação Escolar PNAE.	Modalidade: Dispensa de Licitação
Descrição: BOLO ALIMENTÍCIO - BOLO ALIMENTÍCIO, SABOR VARIADO, TIPO SEM RECHEIO, PRAZO VALIDADE 48 HORAS	SRP: NÃO
CatMat: 476817 - BOLO ALIMENTÍCIO	Identificação: Dispensa de Licitação Nº 35/2022 / UASG: 158313
	Lote/Item: 17/1
	Ata: N/A
	Fonte: www.comprasgovernamentais.gov.br
	Quantidade: 150
	Unidade: Quilograma
	UF: CE

CNPJ	RAZÃO SOCIAL DO FORNECEDOR	VALOR DA PROPOSTA FINAL
02.981.979/0001-51	COOPERATIVA DE PRODUÇÃO AGROPECUÁRIA E SERVIÇOS SANTA BARBARA	R\$ 24,24
* VENCEDOR * - COPASB		
Marca: Agricultura Familiar		
Fabricante: Fabricante não informado		
Descrição: BOLO ALIMENTÍCIO, SABOR VARIADO, TIPO SEM RECHEIO, PRAZO VALIDADE 48 HORAS		
Estado:	Cidade:	Endereço:
CE	Caucaia	TV TOBIAS CORREIA, 151
		Telefone:
		(85) 8653-7824
		Email:
		copasb2017@gmail.com

Item 42: BOLO DE FUBÁ

Preço Estimado: R\$ 29,50 (un) Percentual: - Preço Estimado Calculado: R\$ 29,50 Média dos Preços Obtidos: R\$ 29,50

Quantidade	Descrição	Observação
1.610 Quilogramas	OBTIDO A PARTIR DE MATÉRIA PRIMA DE PRIMEIRA QUALIDADE	

Preço (Compras Governamentais) 1: Menor Preço R\$ 29,50

Inc. I Art. 5º da IN 65 de 07 de Julho de 2021

Órgão: INSTITUTO FEDERAL DE MATO GROSSO INST.FED.DE MATO GROSSO/CAMPUS SÃO VICENTE	Data: 01/11/2022 00:00
	Modalidade: Dispensa de Licitação
	SRP: NÃO



65K
BS

Objeto: Aquisição de gêneros alimentícios da Agricultura Familiar e do Empreendedor Familiar Rural, para o atendimento ao Programa Nacional de Alimentação Escolar PNAE.
Descrição: BOLO ALIMENTÍCIO - BOLO ALIMENTÍCIO, SABOR VARIADO, TIPO SEM RECHEIO, PRAZO VALIDADE 48 HORAS
CatMat: 476817 - BOLO ALIMENTÍCIO

Identificação: Dispensa de Licitação Nº 21/2022 / UASG: 158335
Lote/Item: 12/1
Ata: N/A
Fonte: www.comprasgovernamentais.gov.br
Quantidade: 200
Unidade: Quilograma
UF: MT

CNPJ	RAZÃO SOCIAL DO FORNECEDOR	VALOR DA PROPOSTA FINAL
19.630.659/0001-50 * VENCEDOR *	COOPERATIVA DOS AGRICULTORES FAMILIARES DO ASSENTAMENTO SANTO ANTONIO DA FARTURA COOPERSAF	R\$ 29,50
Marca: COOPERSAF Fabricante: Fabricante não informado Descrição: BOLO ALIMENTÍCIO, SABOR VARIADO, TIPO SEM RECHEIO, PRAZO VALIDADE 48 HORAS		
Estado: MT	Cidade: Campo Verde	Endereço: COMUNIDADE ASSENTAMENTO SANTO ANTONIO DA FARTURA, S/N
	Telefone: (66) 8136-4721 / (66) 3419-3537	Email: atendimentocv@escparana.com.br

Item 43: BOLO MARACUJÁ COM CALDA

Preço Estimado: R\$ 34,00 (un) Percentual: - Preço Estimado Calculado: R\$ 34,00 Média dos Preços Obtidos: R\$ 34,00

Quantidade	Descrição	Observação
103 Quilogramas	OBTIDO A PARTIR DE MATÉRIA PRIMA DE PRIMEIRA QUALIDADE	

Preço (Compras Governamentais) I: Menor Preço R\$ 34,00
Inc. I Art. 5º da IN 65 de 07 de Julho de 2021

Órgão: INST.FED.DE EDUC.,CIENC.E TEC. DE PERNAMBUCO
INST.FED.DE PERNAMBUCO/CAMPUS VITORIA S.SANTAO
Objeto: Aquisição de gêneros alimentícios da agricultura familiar para atendimento ao Programa Nacional de Alimentação Escolar - PNAE/FNDE, através da Chamada Pública n01/2022 do Campus Ipojuca - UASG 158463, conforme especificações constantes do Projeto Básico.
Descrição: BOLO ALIMENTÍCIO - BOLO ALIMENTÍCIO, SABOR VARIADO, TIPO SEM RECHEIO, PRAZO VALIDADE 48 HORAS
CatMat: 476817 - BOLO ALIMENTÍCIO

Data: 01/11/2022 00:00
Modalidade: Dispensa de Licitação
SRP: NÃO
Identificação: Dispensa de Licitação Nº 13/2022 / UASG: 158465
Lote/Item: 3/1
Ata: N/A
Fonte: www.comprasgovernamentais.gov.br
Quantidade: 216
Unidade: Quilograma
UF: PE

CNPJ	RAZÃO SOCIAL DO FORNECEDOR	VALOR DA PROPOSTA FINAL
00.729.706/0001-99 * VENCEDOR *	ASSOC DOS PEQ. PROD. R. CONCEICAO E S JOSE SIRINHAEM	R\$ 34,00
Marca: NATURAL Fabricante: Fabricante não informado Descrição: BOLO ALIMENTÍCIO, SABOR VARIADO, TIPO SEM RECHEIO, PRAZO VALIDADE 48 HORAS		
Estado: PE	Cidade: Sirinhaém	Endereço: ENG CONCEICAO, SN



622
[Handwritten signature]

Item 44: MINI PÃO DE QUEIJO

Preço Estimado: R\$ 12,99 (un)

Percentual: -

Preço Estimado Calculado: R\$ 12,99

Média dos Preços Obtidos: R\$ 12,99

Quantidade	Descrição	Observação
857 Quilogramas	FRESCO, PESANDO EM TORNO 15 G	

Preço (Compras Governamentais) 1: Menor Preço

R\$ 12,99

Inc. I Art. 5º da IN 65 de 07 de Julho de 2021

Órgão: MINISTÉRIO DA DEFESA

Comando do Exército

Departamento de Educação e Cultura do Exército

Diretoria de Formação e Aperfeiçoamento

Escola Preparatória de Cadetes do Exército

Objeto: Aquisição de gêneros alimentícios e bebidas, conforme condições, quantidades e exigências estabelecidas para a Escola Preparatória de Cadetes do Exército..

Descrição: Pão de queijo - Pão De Queijo Ingredientes Adicionais: Original , Basa Da Massa: Polvilho Doce Ou Azedo E Queijo , Apresentação: Cru Congelado , Formato: Coquetel/Mini

CatMat: 460490 - PÃO DE QUEIJO

Data: 18/10/2022 10:00

Modalidade: Pregão Eletrônico

SRP: SIM

Identificação: NºPregão:132022 / UASG:160468

Lote/Item: /254

Ata: Link Ata

Fonte: www.comprasgovernamentais.gov.br

Quantidade: 930

Unidade: Quilograma

UF: SP

CNPJ RAZÃO SOCIAL DO FORNECEDOR VALOR DA PROPOSTA FINAL

50.046.291/0001-27 EMPORIO FAHL LTDA

R\$ 12,99

* VENCEDOR *

Marca: SANTANA

Fabricante: SANTANA

Modelo: CONGELADA

Descrição: PÃO DE QUEIJO, BASA DA MASSA:POLVILHO DOCE OU AZEDO E QUEIJO, INGREDIENTES ADICIONAIS:ORIGINAL, FORMATO:COQUETEL/MINI, APRESENTAÇÃO:CRU CONGELADO

Estado: SP

Cidade: Sumaré

Endereço: R ALBERTO BOSCO, 308

Telefone: (19) 3281-2544

Email: nntassi@terra.com.br

03.649.725/0001-01 SUPERMERCADO MORADA DO SOL EIRELI

R\$ 13,00

Marca: maricota

Fabricante: maricota

Modelo: kg

Descrição: pao de queijo

Estado: SP

Cidade: Americana

Endereço: AV SAO JERONIMO, 2351

Nome de Contato: ELZA

Telefone: (19) 3406-8623

Email: contatomoradadosol@outlook.com

10.364.908/0001-38 R. DE SOUZA COMERCIO DE ALIMENTOS LTDA

R\$ 14,40

Marca: BOM CHEF

Fabricante: BOM CHEF

Modelo: GENEROS ALIMENTÍCIOS

Descrição: PÃO DE QUEIJO, BASA DA MASSA POLVILHO DOCE OU AZEDO E QUEIJO, INGREDIENTES ADICIONAIS:ORIGINAL, FORMATO:COQUETEL/MINI, APRESENTAÇÃO:CRU CONGELADO4604900 prazo de validade da proposta não será inferior a 60 (sessenta) dias, a contar da data de sua apresentação. Nos valores propostos estarão inclusos todos os custos operacionais, encargos previdenciários, trabalhistas, tributários, comerciais e quaisquer outros que incidam direta ou indiretamente no fornecimento dos bens. Declaramos, para todos os fins de direito, que cumprimos plenamente os requisitos de habilitação e que nossa proposta está em conformidade com as exigências do Edital e seus anexos.

Estado: SP

Cidade: São Paulo

Endereço: R JOSE CANDIDO FREIRE, 207

Telefone: (14) 3326-2710/ (14) 3026-2930

Email: nitrite.alimentos@hotmail.com

09.014.448/0001-39 SALGATERIA SABOR MINEIRO LTDA

R\$ 14,99

Marca: SABOR MINEIRO

Fabricante: SABOR MINEIRO

Modelo: PCT

Descrição: PÃO DE QUEIJO, BASA DA MASSA: POLVILHO DOCE OU AZEDO E QUEIJO, INGREDIENTES ADICIONAIS: ORIGINAL, FORMATO:COQUETEL/MINI, APRESENTAÇÃO:CRU CONGELADO

Estado: PR

Cidade: São José dos Pinhais

Endereço: R CLAUDIA SOARES, 248

Telefone: (41) 9136-3348

Email: maiaramoises@hotmail.com



654
B

Item 45: PAÇOCA

Preço Estimado: R\$ 15,90 (un)

Percentual: -

Preço Estimado Calculado: R\$ 15,90

Média dos Preços Obtidos: R\$ 15,90

Quantidade	Descrição	Observação
155 Potes	TIPO CASEIRA	

Preço (Compras Governamentais) 1: Menor Preço

R\$ 15,90

Inc. I Art. 5º da IN 65 de 07 de Julho de 2021

Órgão: MINISTÉRIO DA DEFESA

Comando do Exército

Comando Militar do Nordeste

COMANDO DO 1º GRUPAMENTO DE ENGENHARIA

3º Batalhão de Engenharia de Construção

Objeto: Aquisição de gêneros alimentícios.

Descrição: Doce não confeitado - Forma Apresentação: Rolha, Tipo: Massa, Sabor: Paçoca,

CatMat: 462638 - DOCE NÃO CONFEITADO

Data: 07/10/2022 09:00

Modalidade: Pregão Eletrônico

SRP: SIM

Identificação: NºPregão:232022 / UASG:160202

Lote/Item: /288

Ata: [Link Ata](#)

Fonte: www.comprasgovernamentais.gov.br

Quantidade: 250

Unidade: Embalagem 1,00 KG

UF: PI

CNPJ	RAZÃO SOCIAL DO FORNECEDOR	VALOR DA PROPOSTA FINAL
------	----------------------------	-------------------------

12.433.700/0001-59 NUTRICELLI COMERCIO DE ALIMENTOS LTDA

R\$ 15,90

* VENCEDOR *

Marca: SABORITA

Fabricante: SABORITA

Modelo: Pacote 50 UN x 20g

Descrição: Doce de amendoim, tipo paçoca rolha - Ingredientes: Amendoim, açúcar cristal e sal, embalagens individuais, Pacote 50,00 UN.

Estado:	Cidade:	Endereço:	Nome de Contato:	Telefone:	Email:
PR	Pato Branco	ROD BR 158, 12174	Fernando Pagnoncelli	(46) 3225-1991	nutricelli_pr@hotmail.com

26.549.838/0001-22 DISTRIBUIDORA DE ALIMENTOS SAO JUDAS TADEU LTDA

R\$ 16,64

Marca: JAZAN

Fabricante: JAZAN ALIMENTOS

Modelo: EMBALAGEM DE 1KG

Descrição: Doce de amendoim, tipo paçoca rolha - Ingredientes: Amendoim, açúcar cristal e sal, embalagens individuais, unidades com 18 g, pote com 1008g

Estado:	Cidade:	Endereço:	Nome de Contato:	Telefone:	Email:
PI	Picos	AVENIDA URBANO EULALIO FILHO, 985	MARIA	(89) 99409-4232	distribuidorasjtadeu2016@hotmail.com

63.505.812/0001-09 ROBEVALDO ALVES LIMA

R\$ 19,90

Marca: FRUIT

Fabricante: FRUIT

Modelo: POTE 1000 G

Descrição: Doce de amendoim, tipo paçoca rolha - Ingredientes: Amendoim, açúcar cristal e sal, embalagens individuais, unidades com 18 g, pote com 1000g FRUIT

Estado:	Cidade:	Endereço:	Telefone:	Email:
PI	Teresina	CONJUNTO PARQUE PIAUI, 03	(86) 3220-5504	comercialclima@gmail.com

19.864.509/0001-00 NASCIMENTO SALES PRODUTOS ALIMENTICIOS LTDA

R\$ 20,00

Marca: LIMOEIRO

Fabricante: LIMOEIRO

Modelo: CONFORME EDITAL

Descrição: "Doce de amendoim, tipo paçoca rolha - Ingredientes: Amendoim, açúcar cristal e sal, embalagens individuais, unidades com 18 g, pote com 1008g"

Estado:	Cidade:	Endereço:	Telefone:	Email:
PI	Teresina	QUADRA C, 28	(86) 8803-3414	cloneassessoria@hotmail.com

18.717.757/0001-66 MERCADINHO SANTANA LTDA

R\$ 29,50

Marca: DANTAS

Fabricante: DANTAS

Modelo: Embalagem 1,00 KG

Descrição: Forma Apresentação: Rolha, Tipo: Massa, Sabor: Paçoca,

Estado:	Cidade:	Endereço:	Nome de Contato:	Telefone:	Email:
PI	Teresina	Q SACI, 22	THIAGO	(86) 3305-6908	distribuidora_santana@outlook.com



655

Item 46: PÃO DE FORMA

Preço Estimado: R\$ 7,60 (un) Percentual: - Preço Estimado Calculado: R\$ 7,60 Média dos Preços Obtidos: R\$ 7,60

Quantidade	Descrição	Observação
1.213 Pacotes	FRESCO, FATIADO PESANDO EM MÉDIA 25 G	

Preço (Compras Governamentais) 1: Menor Preço R\$ 7,60
Inc. I Art. 5º da IN 65 de 07 de Julho de 2021

Órgão: PREFEITURA MUNICIPAL DE BOCAIUVA DO SUL Data: 19/10/2022 08:30
Objeto: Registro de preço para eventual aquisição de gêneros alimentícios para a merenda para atender as necessidades das escolas municipais no ano de 2023, conforme especificações constantes no edital e seus anexos.. Modalidade: Pregão Eletrônico
SRP: SIM
Descrição: Pão - Pão Base: De Farinha De Trigo Refinada , Tipo: De Forma , Tipo Adicional: De Leite , Apresentação: Fatiado , Tipo Embalagem: Embalagem Individual Identificação: NºPregão:1082022 / UASC:987459
Lote/Item: /73
Ata: [Link Ata](#)
CatMat: 460402 - PÃO Fonte: www.comprasgovernamentais.gov.br
Quantidade: 870
Unidade: Embalagem 500,00 G
UF: PR

CNPJ RAZÃO SOCIAL DO FORNECEDOR VALOR DA PROPOSTA FINAL

27.486.278/0001-77 MERCITTA COMERCIO SERVICOS E DISTRIBUICAO LTDA R\$ 7,60
* VENCEDOR *

Marca: REOLON
Fabricante: REOLON
Modelo: REOLON
Descrição: PAO DE FORMA FATIADO

Estado: Cidade: Endereço: Telefone: Email:
PR Colombo RUA THOMAZ LISS, 308 (41) 3037-3438 mercittaalimentos@hotmail.com

Item 47: PÉ DE MOLEQUE

Preço Estimado: R\$ 29,00 (un) Percentual: - Preço Estimado Calculado: R\$ 29,00 Média dos Preços Obtidos: R\$ 29,00

Quantidade	Descrição	Observação
86 Potes	POTE DE 1 KG	

Preço (Compras Governamentais) 1: Menor Preço R\$ 29,00
Inc. I Art. 5º da IN 65 de 07 de Julho de 2021

Órgão: INST.FED.DE EDUC., CIENC.E TEC.DO NORTE DE MG Data: 01/11/2022 00:00
INST.F.ED.,CIENC.E TEC.DE NORTE DE MG/C.SALIN Modalidade: Dispensa de Licitação
Objeto: Aquisição de gêneros alimentícios da agricultura familiar e do Empreendedor Familiar Rural para atendimento ao Programa Nacional de Alimentação Escolar (PNAE) no âmbito do IFNMG - Campus Salinas SRP: NÃO
Identificação: Dispensa de Licitação Nº 14/2022 / UASC: 158377
Descrição: DOCE NÃO CONFEITADO - DOCE NÃO CONFEITADO, TIPO MASSA, SABOR PÉ DE MOLEQUE, FORMA APRESENTAÇÃO: TABLETE Lote/Item: 19/1
Ata: N/A
CatMat: 462652 - DOCE NÃO CONFEITADO, TIPO: MASSA, SABOR: PÉ DE MOLEQUE, FORMA APRESENTAÇÃO: TABLETE Fonte: www.comprasgovernamentais.gov.br
Quantidade: 80
Unidade: Embalagem 1,00 KG
UF: MG



636
E.S.

CNPJ	RAZÃO SOCIAL DO FORNECEDOR	VALOR DA PROPOSTA FINAL
031.710.086-61	ELDA DOS ANJOS CARVALHO	R\$ 29,00
* VENCEDOR *		
Marca: caseiro		
Fabricante: Fabricante não informado		
Descrição: DOCE NÃO CONFEITADO, TIPO MASSA, SABOR PÉ DE MOLEQUE, FORMA APRESENTAÇÃO TABLETE		
Endereço:		

Item 48: PICOLÉ

Preço Estimado: R\$ 1,99 (un)	Percentual: -	Preço Estimado Calculado: R\$ 1,99	Média dos Preços Obtidos: R\$ 1,99
-------------------------------	---------------	------------------------------------	------------------------------------

Quantidade	Descrição	Observação
18.596 Unidades	DIVERSOS SABORES	

Preço (Compras Governamentais) 1: Menor Preço R\$ 1,99

Inc. I Art. 5º da IN 65 de 07 de Julho de 2021

Órgão: MINISTÉRIO DA EDUCAÇÃO
 Secretaria Executiva
 Subsecretaria de Planejamento e Orçamento
 INSTITUTO FEDERAL DE EDUCAÇÃO, CIÊNCIA E TECNOLOGIA DE ALAGOAS
 Campus Satuba

Data: 28/09/2022 09:00
 Modalidade: Pregão Eletrônico
 SRP: NÃO
 Identificação: NºPregão:52022 / UASG:158382
 Lote/Item: 1/15
 Ata: [Link Ata](#)
 Fonte: www.comprasgovernamentais.gov.br
 Quantidade: 1
 Unidade: UNIDADE
 UF: AL

Objeto: Contratação de empresa especializada no fornecimento de lanches vinculada à concessão onerosa de espaço público do INSTITUTO FEDERAL DE ALAGOAS – CAMPUS SATUBA.

Descrição: Cantina / Bar / Lanchonete / Refeição Rápida / Restaurante - Picolé ou sorvete de frutas (sabores variados, no mínimo três)

CNPJ	RAZÃO SOCIAL DO FORNECEDOR	VALOR DA PROPOSTA FINAL
33.395.806/0001-85	LAISA MILENA DE OLIVEIRA SILVA 12233198492	R\$ 1,99
* VENCEDOR *		

Marca: Marca não informada
 Fabricante: Fabricante não informado
 Descrição: Picolé ou sorvete de frutas (sabores variados, no mínimo três)

Estado:	Cidade:	Endereço:	Telefone:	Email:
AL	Palmeira dos Índios	R BRAULIO MONTENEGRO, 38	(82) 9993-8135	laisamilena.oliveira@gmail.com

18.074.072/0001-49	C G ANDRE PRODUCOES E EVENTOS	R\$ 2,00
--------------------	-------------------------------	----------

Marca: Marca não informada
 Fabricante: Fabricante não informado
 Descrição: Picolé ou sorvete de frutas (sabores variados, no mínimo três)

Estado:	Cidade:	Endereço:	Telefone:	Email:
AL	Maceió	TRAVESSA 64, 29	(82) 9967-4070	carlosgandre@hotmail.com

36.014.590/0001-59	PAMELA PEREIRA DA ROCHA 07713765450	R\$ 2,40
--------------------	-------------------------------------	----------

Marca: Marca não informada
 Fabricante: Fabricante não informado
 Descrição: Picolé ou sorvete de frutas (sabores variados, no mínimo três)

Estado:	Cidade:	Endereço:	Telefone:	Email:
AL	Maceió	RUA COMENDADOR TEIXEIRA BASTOS, 152	(82) 8858-1158	pamelaperciradarocha@gmail.com

34.928.320/0001-28	DELICIAS DA MASSAGUEIRA LTDA	R\$ 3,10
--------------------	------------------------------	----------

Marca: Marca não informada
 Fabricante: Fabricante não informado
 Descrição: Picolé ou sorvete de frutas (sabores variados, no mínimo três)



657
EBS

CNPJ	RAZÃO SOCIAL DO FORNECEDOR		VALOR DA PROPOSTA FINAL
Estado: AL	Cidade: Marechal Deodoro	Endereço: LOTEAMENTO LAGOA DO SUL, SN	Telefone: (82) 9811-9197

Item 49: PIRULITO

Preço Estimado: R\$ 18,28 (un) Percentual: - Preço Estimado Calculado: R\$ 18,28 Média dos Preços Obtidos: R\$ 18,28

Quantidade	Descrição	Observação
74 Pacotes	DE FRUTAS	

Preço (Compras Governamentais) 1: Menor Preço R\$ 18,28

Inc. I Art. 5º da IN 65 de 07 de Julho de 2021

Órgão: PREFEITURA MUNICIPAL DE SANTA LUZIA DO PARUÁ	Data: 16/09/2022 09:00
Objeto: Registro de preço para futura e eventual aquisição de gêneros alimentícios para atender para atender as necessidades do Município de Santa Luzia do Paruá/MA..	Modalidade: Pregão Eletrônico
	SRP: SIM
Descrição: Bala - Tipo: Pirulito, Sabor: Variado,	Identificação: NºPregão:372022 / UASG:981285
CatMat: 483634 - BALA	Lote/Item: /29
	Ata: Link Ata
	Fonte: www.comprasgovernamentais.gov.br
	Quantidade: 300
	Unidade: Pacote 1,00 KG
	UF: MA

CNPJ	RAZÃO SOCIAL DO FORNECEDOR	VALOR DA PROPOSTA FINAL
------	----------------------------	-------------------------

40.981.143/0001-46	T. V. L. CAVALCANTE EIRELI	R\$ 18,28
* VENCEDOR *		

Marca: FLORESTAL
Fabricante: FLORESTAL
Modelo: PACOTE
Descrição: PIRULITO PCTE DE 1KG.

Estado: MA	Cidade: Imperatriz	Endereço: RUA SAO JOSE, 60 B	Telefone: (99) 9144-5043	Email: t.v.l.cavalcante.eireli@outlook.com
------------	--------------------	------------------------------	--------------------------	--

40.306.596/0001-77	P. A. DA SILVA DISTRIBUIDORA EIRELI	R\$ 18,78
--------------------	-------------------------------------	-----------

Marca: BIG BIG
Fabricante: BIG BIG
Modelo: BIG BIG
Descrição: PIRULITO PCTE DE 1KG.

Estado: MA	Cidade: Imperatriz	Endereço: R SENADOR MILLET, 210	Telefone: (99) 8201-6874	Email: designpatriciaalmeida@gmail.com
------------	--------------------	---------------------------------	--------------------------	--

40.508.357/0001-08	L. A. DE OLIVEIRA COMERCIO E SERVICOS EIRELI	R\$ 18,78
--------------------	--	-----------

Marca: POP
Fabricante: POP
Modelo: POP
Descrição: PIRULITO PCTE DE 1KG.

Estado: MA	Cidade: Imperatriz	Endereço: R CORONEL MARIO ANDREAZA, 103	Telefone: (94) 9277-1493	Email: larissa.alencar.oliveira@hotmail.com
------------	--------------------	---	--------------------------	---



620

Item 50: REFRIGERANTE SABOR COLA

Preço Estimado: R\$ 8,91 (un) Percentual: - Preço Estimado Calculado: R\$ 8,91 Média dos Preços Obtidos: R\$ 8,91

Quantidade	Descrição	Observação
4.455 Litros	2 LITROS	

Preço (Compras Governamentais) 1: Menor Preço R\$ 8,91
Inc. I Art. 5º da IN 65 de 07 de Julho de 2021

Órgão: INSTITUTO FEDERAL DE MATO GROSSO
CAMPUS PRIMAVERA DO LESTE IFECT MT
Objeto: Aquisição de gêneros alimentícios/ coffee break
Descrição: REFRIGERANTE - REFRIGERANTE, MATERIAL ÁGUA GASOSA/XAROPE, SABOR COLA, CARACTERÍSTICASADICIONAIS TAXA DE SÓDIO 11 MG
CatMat: 314055 - REFRIGERANTE, MATERIAL:ÁGUA GASOSA/XAROPE, SABOR:COLA, CARACTERÍSTICAS ADICIONAIS:TAXA DE SÓDIO 11 MG

Data: 01/11/2022 00:00
Modalidade: Dispensa de Licitação
SRP: NÃO
Identificação: Dispensa de Licitação Nº 24/2022 / UASG: 158970
Lote/Item: 11/1
Ata: N/A
Fonte: www.comprasgovernamentais.gov.br
Quantidade: 30
Unidade: Garrafa 2,00 L
UF: MT

CNPJ	RAZÃO SOCIAL DO FORNECEDOR	VALOR DA PROPOSTA FINAL
27.777.919/0001-42	L R GARZELLA EIRELI	R\$ 8,91
* VENCEDOR *		

Marca: SUPERCOMPRAS
Fabricante: Fabricante não informado
Descrição: REFRIGERANTE, MATERIAL ÁGUA CASOSA/XAROPE, SABOR COLA, CARACTERÍSTICASADICIONAIS TAXA DE SÓDIO 11 MG

Estado: MT Cidade: Primavera do Leste Endereço: AV FLORIANOPOLIS, 619 Telefone: (66) 3498-9418 Email: supercompraspa@hotmail.com

Item 51: REFRIGERANTE SABOR GUARANÁ

Preço Estimado: R\$ 6,81 (un) Percentual: - Preço Estimado Calculado: R\$ 6,81 Média dos Preços Obtidos: R\$ 6,81

Quantidade	Descrição	Observação
4.418 Litros	2 LITROS	

Preço (Compras Governamentais) 1: Menor Preço R\$ 6,81
Inc. I Art. 5º da IN 65 de 07 de Julho de 2021

Órgão: INSTITUTO FEDERAL DE MATO GROSSO
CAMPUS PRIMAVERA DO LESTE IFECT MT
Objeto: Aquisição de gêneros alimentícios/ coffee break
Descrição: REFRIGERANTE - REFRIGERANTE, MATERIAL ÁGUA GASOSA/XAROPE, SABOR GUARANÁ
CatMat: 217785 - REFRIGERANTE

Data: 01/11/2022 00:00
Modalidade: Dispensa de Licitação
SRP: NÃO
Identificação: Dispensa de Licitação Nº 24/2022 / UASG: 158970
Lote/Item: 23/1
Ata: N/A
Fonte: www.comprasgovernamentais.gov.br
Quantidade: 5
Unidade: Garrafa 2,00 L
UF: MT



BT

CNPJ RAZÃO SOCIAL DO FORNECEDOR VALOR DA PROPOSTA FINAL

27.777.919/0001-42 L R GARZELLA EIRELI R\$ 6,81

* VENCEDOR *

Marca: SUPERCOMPRAS
 Fabricante: Fabricante não informado
 Descrição: REFRIGERANTE, MATERIAL ÁGUA GASOSA/XAROPE, SABOR GUARANÁ

Estado: MT Cidade: Primavera do Leste Endereço: AV FLORIANOPOLIS, 619 Telefone: (66) 3498-9418 Email: supercompraspya@hotmail.com

Item 52: ROSQUINHA DOCE

Preço Estimado: R\$ 6,20 (un) Percentual: - Preço Estimado Calculado: R\$ 6,20 Média dos Preços Obtidos: R\$ 6,20

Quantidade	Descrição	Observação
873 Pacotes	EMBALAGEM DE 350 G	

Preço (Compras Governamentais) 1: Menor Preço R\$ 6,20
 Inc. I Art. 5º da IN 65 de 07 de Julho de 2021

Órgão: MINISTÉRIO DA JUSTIÇA
 DIRETORIA DE ADMINISTRAÇÃO E GESTÃO - FUNAI
 COORDENAÇÃO REGIONAL XINGÚ

Objeto: Aquisição de materiais de consumo tais como gêneros alimentícios, materiais de expediente e materiais para reforma ou construção, além de tachos (torradores) de farinha, visando à implementação das atividades e programas desenvolvidos pela Coordenação Regional do Xingu e Coordenações Técnicas Locais (CTL's) nas terras indígenas de sua jurisdição, além do atendimento a demandas de reuniões, eventos, consultas públicas, encontros, oficinas, seminários, entre outros..

Descrição: Biscoito - Classificação: Doce, Ingredientes: Açúcar, Farinha De Trigo E Glúten, Aplicação: Alimentação Humana, Tipo: Rosquinha, Características Adicionais: Sem Recheio, Apresentação: Redondo, Sabor: Coco.

CatMat: 245803 - BISCOITO

Data: 29/08/2022 09:00
 Modalidade: Pregão Eletrônico
 SRP: SIM
 Identificação: N°Pregão:32022 / UASG:194031
 Lote/Item: 1/7
 Ata: Link Ata
 Fonte: www.comprasgovernamentais.gov.br
 Quantidade: 1.700
 Unidade: Pacote 400,00 G
 UF: MT

CNPJ RAZÃO SOCIAL DO FORNECEDOR VALOR DA PROPOSTA FINAL

27.981.389/0001-50 NABELLA COMERCIO DE PRODUTOS ALIMENTICIOS EIRELI R\$ 6,20

Marca: DALAS
 Fabricante: DALAS
 Modelo: DALAS
 Descrição: Biscoito, apresentação: redondo, sabor: coco, classificação: doce, características adicionais: sem recheio, tipo: rosquinha.

Estado: MT Cidade: Cuiabá Endereço: RUA TELES PIRES, 314 Telefone: (65) 9233-2939 Email: hellencontabilidade@gmail.com

02.545.557/0001-33 COMERCIAL LUAR EIRELI R\$ 6,25

Marca: ADORALLE
 Fabricante: ADORALLE
 Modelo: ADORALLE
 Descrição: Biscoito, apresentação: redondo, sabor: coco, classificação: doce, características adicionais: sem recheio, tipo: rosquinha. Pacote de 400g.

Estado: MT Cidade: Cuiabá Endereço: AVENIDA RAD. EDSON LUIZ DA SILVA, 1037 Telefone: (65) 3665-6662

26.789.776/0001-26 M. ROBERTO R\$ 6,40

* VENCEDOR *

Marca: Mabel
 Fabricante: Mabel
 Modelo: Rosquinha
 Descrição: Biscoito, apresentação: redondo, sabor: coco, classificação: doce, características adicionais: sem recheio, tipo: rosquinha.

Estado: MT Cidade: Canarana Endereço: RUA GUARITA, 96



640

Item 53: SALGADINHO FRITO

Preço Estimado: R\$ 65,99 (un) Percentual: - Preço Estimado Calculado: R\$ 65,99 Média dos Preços Obtidos: R\$ 65,99

Quantidade	Descrição	Observação
782 Centos	20 A 25 GRAMA	

Preço (Compras Governamentais) 1: Menor Preço R\$ 65,99

Inc. I Art. 5º da IN 65 de 07 de Julho de 2021

Órgão: MUNICÍPIO DE GOIOERE	Data: 28/03/2022 08:30
Objeto: REGISTRO DE PREÇOS visando aquisição futuras de PÃES, BOLOS, SALGADOS e REFEIÇÕES (buffet), para atendimento das necessidades das Secretarias e Órgãos vinculados ao Município..	Modalidade: Pregão Eletrônico
	SRP: SIM
Descrição: Fornecimento de Refeições / Lanches / Salgados / Doces - SALGADINHO FRITO DE TIPO PASTEL DE VENTO E QUIBE (CENTO) Pesando aproximadamente 25gramas, com recheio de carne, frango, presunto ou queijo. Deverá ser entregue em embalagem individual composto por 100 unidades.	Identificação: N°Pregão:312022 / UASG:451481
CatSer: 3697 - FORNECIMENTO DE REFEICOES / LANCHES / SALGADOS / DOCES	Lote/Item: /10
	Ata: Link Ata
	Fonte: www.comprasgovernamentais.gov.br
	Quantidade: 400
	Unidade: UNIDADE
	UF: PR

CNPJ RAZÃO SOCIAL DO FORNECEDOR VALOR DA PROPOSTA FINAL

27.249.645/0001-19 M W SILVA - PANIFICADORA R\$ 65,99
* VENCEDOR *

Marca: Marca não informada
Fabricante: Fabricante não informado
Descrição: SALGADINHO FRITO DE TIPO PASTEL DE VENTO E QUIBE (CENTO) Pesando aproximadamente 25gramas, com recheio de carne, frango, presunto ou queijo. Deverá ser entregue em embalagem individual composto por 100 unidades.

Estado: PR	Cidade: Goioerê	Endereço: AVENIDA 19 DE AGOSTO, 785	Telefone: (44) 3522-6305	Email: marcospani@hotmail.com
------------	-----------------	-------------------------------------	--------------------------	-------------------------------

80.367.303/0001-86 CAFE VO DORA LTDA R\$ 66,00

Marca: Marca não informada
Fabricante: Fabricante não informado
Descrição: SALGADINHO FRITO DE TIPO PASTEL DE VENTO E QUIBE (CENTO) Pesando aproximadamente 25gramas, com recheio de carne, frango, presunto ou queijo. Deverá ser entregue em embalagem individual composto por 100 unidades.

Estado: PR	Cidade: Goioerê	Endereço: AV DANIEL PORTELA, 867
------------	-----------------	----------------------------------

27.339.265/0001-75 EMPREENDIMENTO HOTELEIRO SANTOS LTDA R\$ 67,00

Marca: Marca não informada
Fabricante: Fabricante não informado
Descrição: SALGADINHO FRITO DE TIPO PASTEL DE VENTO E QUIBE (CENTO) Pesando aproximadamente 25gramas, com recheio de carne, frango, presunto ou queijo. Deverá ser entregue em embalagem individual composto por 100 unidades.

Estado: BA	Cidade: Conde	Endereço: RUA HERMOGENES GOMES DO NASCIMENTO, S/N	Telefone: (71) 9636-9486	Email: carlossoaes1@hotmail.com
------------	---------------	---	--------------------------	---------------------------------

20.258.864/0001-15 MERCADO E PANIFICADORA LG LTDA R\$ 70,97

Marca: Marca não informada
Fabricante: Fabricante não informado
Descrição: SALGADINHO FRITO DE TIPO PASTEL DE VENTO E QUIBE (CENTO) Pesando aproximadamente 25gramas, com recheio de carne, frango, presunto ou queijo. Deverá ser entregue em embalagem individual composto por 100 unidades.

Estado: PR	Cidade: Goioerê	Endereço: R MARINHO TAVARES, 1105	Telefone: (44) 3522-3927/ (44) 3522-3927	Email: contabileoni@hotmail.com
------------	-----------------	-----------------------------------	--	---------------------------------

13.136.455/0001-80 FOOX COMERCIO DE ALIMENTOS LTDA R\$ 77,50

Marca: Marca não informada
Fabricante: Fabricante não informado
Descrição: SALGADINHO FRITO DE TIPO PASTEL DE VENTO E QUIBE (CENTO) Pesando aproximadamente 25gramas, com recheio de carne, frango, presunto ou queijo. Deverá ser entregue em embalagem individual composto por 100 unidades.



641

CNPJ	RAZÃO SOCIAL DO FORNECEDOR				VALOR DA PROPOSTA FINAL
Estado: BA	Cidade: Aramari	Endereço: TV RIACHAO, 150	Nome de Contato: Josefa	Telefone: (75) 3422-0260	Email: foox.alimentos@hotmail.com

Item 54: SALGADOS ASSADOS

Preço Estimado: R\$ 67,53 (un) Percentual: - Preço Estimado Calculado: R\$ 67,53 Média dos Preços Obtidos: R\$ 67,53

Quantidade	Descrição	Observação
782 Centos	DE FORNO	

Preço (Compras Governamentais) 1: Menor Preço R\$ 67,53
Inc. I Art. 5º da IN 65 de 07 de Julho de 2021

Órgão: MINISTÉRIO DA DEFESA
Comando do Exército
Comando Militar da Amazônia
12ª Região Militar
Hospital de Guarnição de Porto Velho

Data: 27/10/2022 09:00
Modalidade: Pregão Eletrônico
SRP: SIM
Identificação: NºPregão:192022 / UASG:160351

Objeto: Aquisição de produtos de panificação conforme condições quantidades e exigências do Edital e anexos..

Lote/Item: /11
Ata: [Link Ata](#)

Descrição: Salgados diversos - Aplicação: Alimentação, Tipo: Mini Quiche, Características Adicionais: Pronto Para Consumo, Apresentação: Assado, Peso: 30 G, Sabor: Queijo,

Fonte: www.comprasgovernamentais.gov.br

CatMat: 461971 - SALGADOS DIVERSOS, TIPO:MINI QUICHE, APRESENTAÇÃO:ASSADO, APLICAÇÃO:ALIMENTAÇÃO, SABOR:QUEIJO, PESO:30 G, CARACTERÍSTICAS ADICIONAIS:PRONTO PARA CONSUMO

Quantidade: 210
Unidade: Centena
UF: RO

CNPJ	RAZÃO SOCIAL DO FORNECEDOR	VALOR DA PROPOSTA FINAL
04.318.241/0001-34	M. M. DO NASCIMENTO	R\$ 67,53
* VENCEDOR *		

Marca: PIKNIK
Fabricante: PIKNIK
Modelo: PIKNIK

Descrição: Aplicação: Alimentação, Tipo: Mini Quiche, Características Adicionais: Pronto Para Consumo, Apresentação: Assado, Peso: 30 G, Sabor: Queijo,

Estado: RO	Cidade: Porto Velho	Endereço: AV CAMPOS SALES, 5317	Telefone: (69) 3227-0153/ (63) 9909-2023	Email: piknik_paes@hotmail.com
------------	---------------------	---------------------------------	--	--------------------------------

CNPJ	RAZÃO SOCIAL DO FORNECEDOR	VALOR DA PROPOSTA FINAL
40.892.034/0001-52	BRASERV REPRESENTACOES LTDA	R\$ 70,00

Marca: roma
Fabricante: roma
Modelo: roma

Descrição: SALGADOS DIVERSOS, TIPO MINI QUICHE, APRESENTAÇÃO ASSADO, APLICAÇÃO ALIMENTAÇÃO, SABOR QUEIJO, PESO 30 G, CARACTERÍSTICAS ADICIONAIS PRONTO PARA CONSUMO

Estado: RO	Cidade: Porto Velho	Endereço: RUA DR. AGENOR DE CARVALHO, 999	Telefone: (69) 3215-2845	Email: braservrepresentacoes@gmail.com
------------	---------------------	---	--------------------------	--

Item 55: SUCO DE FRUTAS

Preço Estimado: R\$ 7,45 (un) Percentual: - Preço Estimado Calculado: R\$ 7,45 Média dos Preços Obtidos: R\$ 7,45

Quantidade	Descrição	Observação
2.501 Unidades	SABOR GOIABA	



642

Preço (Compras Governamentais) 1: Menor Preço

R\$ 7,45

Inc. I Art. 5º da IN 65 de 07 de Julho de 2021

Órgão: GOVERNO DO ESTADO DE MINAS GERAIS SECRETARIA MUNICIPAL DE ADMINISTRAÇÃO DE UBERLÂNDIA	Data: 18/08/2022 09:00
Objeto: OBJETO - Tem-se por objeto o fornecimento de gêneros alimentícios (coffee break), para uso da Secretaria Municipal de Agronegócio, Economia e Inovação, conforme especificações, quantidades estimadas e exigências estabelecidas no Termo de Referência, Anexo III, do Edital.	Modalidade: Pregão Eletrônico
Descrição: Fornecimento de Refeições / Lanches / Salgados / Doces - SUCO DE FRUTAS EM EMBALAGEM DE 01 LITRO, NORMAL E LIGHT, SABORES: LARANJA, PÊSSEGO, UVA, GOIABA, MANGA, MARACUJÁ, CAJU E OUTROS. - LITRO	SRP: NÃO
CatSer: 3697 - FORNECIMENTO DE REFEICOES / LANCHES / SALGADOS / DOCES	Identificação: N°Pregão:4562022 / UASG:926922
	Lote/Item: 1/8
	Ata: Link Ata
	Adjudicação: 23/08/2022 14:20
	Fonte: www.comprasgovernamentais.gov.br
	Quantidade: 139
	Unidade: UNIDADE
	UF: MG

CNPJ	RAZÃO SOCIAL DO FORNECEDOR	VALOR DA PROPOSTA FINAL
32.378.541/0001-44	CHEF DA EMPADA E QUITANDAS LTDA	R\$ 7,45
* VENCEDOR *		
Marca: Marca não informada		
Fabricante: Fabricante não informado		
Descrição: SUCO DE FRUTAS EM EMBALAGEM DE 01 LITRO, NORMAL E LIGHT, SABORES: LARANJA, PÊSSEGO, UVA, GOIABA, MANGA, MARACUJÁ, CAJU E OUTROS.		
Estado: MG	Cidade: Uberlândia	Endereço: AV RONDON PACHECO, 755
		Telefone: (34) 3236-9899
		Email: legal@audisystem.com.br

Item 56: SUCO DE FRUTAS

Preço Estimado: R\$ 7,45 (un) Percentual: - Preço Estimado Calculado: R\$ 7,45 Média dos Preços Obtidos: R\$ 7,45

Quantidade	Descrição	Observação
2.044 Unidades	SABOR LARANJA	

Preço (Compras Governamentais) 1: Menor Preço

R\$ 7,45

Inc. I Art. 5º da IN 65 de 07 de Julho de 2021

Órgão: GOVERNO DO ESTADO DE MINAS GERAIS SECRETARIA MUNICIPAL DE ADMINISTRAÇÃO DE UBERLÂNDIA	Data: 18/08/2022 09:00
Objeto: OBJETO - Tem-se por objeto o fornecimento de gêneros alimentícios (coffee break), para uso da Secretaria Municipal de Agronegócio, Economia e Inovação, conforme especificações, quantidades estimadas e exigências estabelecidas no Termo de Referência, Anexo III, do Edital.	Modalidade: Pregão Eletrônico
Descrição: Fornecimento de Refeições / Lanches / Salgados / Doces - SUCO DE FRUTAS EM EMBALAGEM DE 01 LITRO, NORMAL E LIGHT, SABORES: LARANJA, PÊSSEGO, UVA, GOIABA, MANGA, MARACUJÁ, CAJU E OUTROS. - LITRO	SRP: NÃO
CatSer: 3697 - FORNECIMENTO DE REFEICOES / LANCHES / SALGADOS / DOCES	Identificação: N°Pregão:4562022 / UASG:926922
	Lote/Item: 1/8
	Ata: Link Ata
	Adjudicação: 23/08/2022 14:20
	Fonte: www.comprasgovernamentais.gov.br
	Quantidade: 139
	Unidade: UNIDADE
	UF: MG

CNPJ	RAZÃO SOCIAL DO FORNECEDOR	VALOR DA PROPOSTA FINAL
32.378.541/0001-44	CHEF DA EMPADA E QUITANDAS LTDA	R\$ 7,45
* VENCEDOR *		
Marca: Marca não informada		
Fabricante: Fabricante não informado		
Descrição: SUCO DE FRUTAS EM EMBALAGEM DE 01 LITRO, NORMAL E LIGHT, SABORES: LARANJA, PÊSSEGO, UVA, GOIABA, MANGA, MARACUJÁ, CAJU E OUTROS.		
Estado: MG	Cidade: Uberlândia	Endereço: AV RONDON PACHECO, 755
		Telefone: (34) 3236-9899
		Email: legal@audisystem.com.br



012

Item 57: SUCO DE FRUTAS

Preço Estimado: R\$ 7,45 (un) Percentual: - Preço Estimado Calculado: R\$ 7,45 Média dos Preços Obtidos: R\$ 7,45

Quantidade	Descrição	Observação
2.263 Unidades	SABOR PÊSSEGO	

Preço (Compras Governamentais) 1: Menor Preço R\$ 7,45

Inc. I Art. 5º da IN 65 de 07 de Julho de 2021

Órgão: GOVERNO DO ESTADO DE MINAS GERAIS
SECRETARIA MUNICIPAL DE ADMINISTRAÇÃO DE UBERLÂNDIA

Data: 18/08/2022 09:00

Objeto: OBJETO - Tem-se por objeto o fornecimento de gêneros alimentícios (coffee break), para uso da Secretaria Municipal de Agronegócio, Economia e Inovação, conforme especificações, quantidades estimadas e exigências estabelecidas no Termo de Referência, Anexo III, do Edital.

Modalidade: Pregão Eletrônico

SRP: NÃO

Descrição: Fornecimento de Refeições / Lanches / Salgados / Doces - SUCO DE FRUTAS EM EMBALAGEM DE 01 LITRO, NORMAL E LIGHT, SABORES: LARANJA, PÊSSEGO, UVA, GOIABA, MANGA, MARACUJÁ, CAJU E OUTROS. - LITRO

Identificação: N°Pregão:4562022 / UASG:926922

Lote/Item: 1/8

CatSer: 3697 - FORNECIMENTO DE REFEICOES / LANCHES / SALGADOS / DOCES

Ata: [Link Ata](#)

Adjudicação: 23/08/2022 14:20

Fonte: www.comprasgovernamentais.gov.br

Quantidade: 139

Unidade: UNIDADE

UF: MG

CNPJ RAZÃO SOCIAL DO FORNECEDOR VALOR DA PROPOSTA FINAL

32.378.541/0001-44 CHEF DA EMPADA E QUITANDAS LTDA R\$ 7,45

* VENCEDOR *

Marca: Marca não informada

Fabricante: Fabricante não informado

Descrição: SUCO DE FRUTAS EM EMBALAGEM DE 01 LITRO, NORMAL E LIGHT, SABORES: LARANJA, PÊSSEGO, UVA, GOIABA, MANGA, MARACUJÁ, CAJU E OUTROS.

Estado: MG Cidade: Uberlândia Endereço: AV RONDON PACHECO, 755 Telefone: (34) 3236-9899 Email: legal@audisystem.com.br

Item 58: SUCO DE FRUTAS

Preço Estimado: R\$ 7,45 (un) Percentual: - Preço Estimado Calculado: R\$ 7,45 Média dos Preços Obtidos: R\$ 7,45

Quantidade	Descrição	Observação
2.425 Unidades	SABOR UVA	

Preço (Compras Governamentais) 1: Menor Preço R\$ 7,45

Inc. I Art. 5º da IN 65 de 07 de Julho de 2021

Órgão: GOVERNO DO ESTADO DE MINAS GERAIS
SECRETARIA MUNICIPAL DE ADMINISTRAÇÃO DE UBERLÂNDIA

Data: 18/08/2022 09:00

Objeto: OBJETO - Tem-se por objeto o fornecimento de gêneros alimentícios (coffee break), para uso da Secretaria Municipal de Agronegócio, Economia e Inovação, conforme especificações, quantidades estimadas e exigências estabelecidas no Termo de Referência, Anexo III, do Edital.

Modalidade: Pregão Eletrônico

SRP: NÃO

Descrição: Fornecimento de Refeições / Lanches / Salgados / Doces - SUCO DE FRUTAS EM EMBALAGEM DE 01 LITRO, NORMAL E LIGHT, SABORES: LARANJA, PÊSSEGO, UVA, GOIABA, MANGA, MARACUJÁ, CAJU E OUTROS. - LITRO

Identificação: N°Pregão:4562022 / UASG:926922

Lote/Item: 1/8

CatSer: 3697 - FORNECIMENTO DE REFEICOES / LANCHES / SALGADOS / DOCES

Ata: [Link Ata](#)

Adjudicação: 23/08/2022 14:20

Fonte: www.comprasgovernamentais.gov.br

Quantidade: 139



644
[Handwritten Signature]

Unidade: UNIDADE

UF: MG

CNPJ RAZÃO SOCIAL DO FORNECEDOR VALOR DA PROPOSTA FINAL

32.378.541/0001-44 CHEF DA EMPADA E QUITANDAS LTDA R\$ 7,45
* VENCEDOR *

Marca: Marca não informada

Fabricante: Fabricante não informado

Descrição: SUCO DE FRUTAS EM EMBALAGEM DE 01 LITRO, NORMAL E LIGHT, SABORES: LARANJA, PÊSSEGO, UVA, GOIABA, MANGA, MARACUJÁ, CAJU E O UTROS.

Estado: MG Cidade: Uberlândia Endereço: AV RONDON PACHECO, 755 Telefone: (34) 3236-9899 Email: legal@audisystem.com.br

Item 59: FOCACCIA

Preço Estimado: R\$ 40,10 (un) Percentual: - Preço Estimado Calculado: R\$ 40,10 Média dos Preços Obtidos: R\$ 40,10

Quantidade Descrição Observação
499 Quilogramas OBTIDOS A PARTIR DE MATÉRIA PRIMA DE PRIMEIRA QUALIDADE

Preço (Compras Governamentais) 1: Menor Preço R\$ 40,10

Inc. I Art. 5º da IN 65 de 07 de Julho de 2021

Órgão: ASSOCIAÇÃO DE APOIO DO CENTRO DE ENSINO MÉDIO BOM JESUS DE GURUPI/TO

Data: 26/08/2022 08:30

Modalidade: Pregão Eletrônico

Objeto: Aquisição de Gêneros Alimentícios para fornecimento de alimentação aos alunos matriculados no CENTRO DE ENSINO MÉDIO BOM JESUS por meio do Programa Nacional de Alimentação Escolar/PNAE.

SRP: NÃO

Identificação: N°Pregão:22022 / UASG:928772

Lote/Item: /59

Descrição: Massa alimentícia - Massa Alimentícia Tipo: Para Pizza , Base Da Massa: Farinha De Trigo Refinada , Apresentação: Pré-Assada/Resfriada , Tamanho: Brotinho

Ata: Link Ata

Adjudicação: 26/08/2022 13:03

CatMat: 462247 - MASSA ALIMENTÍCIA

Fonte: www.comprasgovernamentais.gov.br

Quantidade: 102

Unidade: Quilograma

UF: TO

CNPJ RAZÃO SOCIAL DO FORNECEDOR VALOR DA PROPOSTA FINAL

37.000.148/0001-36 SUPERMERCADO IGUATU LTDA R\$ 40,10
* VENCEDOR *

Marca: PÃO DA HORA

Fabricante: PÃO DA HORA

Modelo: PÃO DA HORA

Descrição: Pão de trigo sovado: fresco, de 1ª qualidade, isento de sujidades, feito com farinha de trigo enriquecida. Deverá apresentar cor e cheiro característico s do produto. O produto deve ser entregue em embalagem plástica com identificação do peso.

Estado: TO Cidade: Gurupi Endereço: R PRESIDENTE CASTELO BRANCO, 705-A Telefone: (63) 8403-0538 Email: iguatusupermercados@hotmail.com

10.484.811/0001-59 SUPERMERCADO SAMILLA LTDA R\$ 40,32

Marca: Mariano

Fabricante: Mariano

Modelo: A mesma

Descrição: Massa Alimentícia Tipo: Para Pizza , Base Da Massa: Farinha De Trigo Refinada , Apresentação: Pré-Assada/Resfriada , Tamanho: Brotinho.

Estado: TO Cidade: Gurupi Endereço: R DELFINO AGUIAR, 1345 Telefone: (63) 3315-2083



670
BS

Item 60: MINI HAMBURGUER

Preço Estimado: R\$ 42,00 (un) Percentual: - Preço Estimado Calculado: R\$ 42,00 Média dos Preços Obtidos: R\$ 42,00

Quantidade	Descrição	Observação
39 Quilogramas	80 GRAMA	

Preço (Compras Governamentais) 1: Menor Preço R\$ 42,00
Inc. I Art. 5º da IN 65 de 07 de Julho de 2021

Órgão: PREFEITURA MUNICIPAL DE REALEZA	Data: 31/08/2022 08:30
Objeto: Formação de registro de preços para eventual aquisição de lanches e pães para os eventos e atividades desenvolvidas pelo Município de Realeza..	Modalidade: Pregão Eletrônico
	SRP: SIM
Descrição: Fornecimento de refeições / lanches / salgados / doces - MINI HAMBURGUER (PÃO DE HAMBURGUER, ALFACE, TOMATE, QUEIJO E MINI HAMBURGUER)	Identificação: N°Pregão:1482022 / UASG:987805
CatSer: 3697 - FORNECIMENTO DE REFEICOES / LANCHES / SALGADOS / DOCES	Lote/Item: /26
	Ata: Link Ata
	Fonte: www.comprasgovernamentais.gov.br
	Quantidade: 320
	Unidade: UNIDADE
	UF: PR

CNPJ	RAZÃO SOCIAL DO FORNECEDOR	VALOR DA PROPOSTA FINAL
------	----------------------------	-------------------------

35.601.090/0001-50	TRUILHO PANIFICADORA LTDA	R\$ 42,00
* VENCEDOR *		

Marca: Marca não informada
Fabricante: Fabricante não informado
Descrição: MINI HAMBURGUER (PÃO DE HAMBURGUER, ALFACE, TOMATE, QUEIJO E MINI HAMBURGUER)

Estado: PR	Cidade: Realeza	Endereço: R RUA JOSE DE ALENCAR, 3344	Telefone: (46) 8809-2830	Email: deeborakarina@hotmail.com
------------	-----------------	---------------------------------------	--------------------------	----------------------------------

43.882.979/0001-81	MULTINEGOCIOS JMC LTDA	R\$ 42,00
--------------------	------------------------	-----------

Marca: Marca não informada
Fabricante: Fabricante não informado
Descrição: da casa - MINI HAMBURGUER (PÃO DE HAMBURGUER, ALFACE, TOMATE, QUEIJO E MINI HAMBURGUER)

Estado: PR	Cidade: Realeza	Endereço: RUA BELEM, 2470	Telefone: (46) 9972-0733	Email: miniprecoeletromoveis@gmail.com
------------	-----------------	---------------------------	--------------------------	--

Item 61: MINI PÃO DE SAL INTEGRAL

Preço Estimado: R\$ 24,99 (un) Percentual: - Preço Estimado Calculado: R\$ 24,99 Média dos Preços Obtidos: R\$ 24,99

Quantidade	Descrição	Observação
183 Quilogramas	PÃO, FARINHA DE TRIGO INTEGRAL	

Preço (Compras Governamentais) 1: Menor Preço R\$ 24,99
Inc. I Art. 5º da IN 65 de 07 de Julho de 2021

Órgão: ASSOCIAÇÃO DE APOIO A ESCOLA ESPECIAL CLOVIS DE ASSIS	Data: 25/10/2022 08:30
Objeto: Aquisição de Gêneros Alimentícios para fornecimento de alimentação para a demanda do segundo semestre letivo, destinados aos alunos matriculados na Escola Especial Clovis de Assis, por meio do Programa Nacional de Alimentação Escolar/PNAE.	Modalidade: Pregão Eletrônico
	SRP: NÃO
Descrição: Pão - Pão Base: De Farinha De Trigo Semi-Integral , Tipo: Tipo Francês/De Sal	Identificação: N°Pregão:12022 / UASG:929655
	Lote/Item: /29
	Ata: Link Ata
	Fonte: www.comprasgovernamentais.gov.br
	Quantidade: 9
	Unidade: Quilograma



070
BC

UF: TO

CNPJ	RAZÃO SOCIAL DO FORNECEDOR	VALOR DA PROPOSTA FINAL
27.311.330/0001-54 * VENCEDOR *	G H L DA SILVA	R\$ 24,99
Marca: MINEIRO Fabricante: MINEIRO Modelo: FRANCES Descrição: Pão de trigo francês: fresco, de 1ª qualidade, isento de sujidades, feito com farinha de trigo enriquecida com ferro e ácido fólico, água e fermento. D everá apresentar cor e cheiro característicos do produto. Não conter leite ou ingredientes a base de leite. O produto deve ser entregue em embalagem plástica co m identificação do peso.		
Estado: TO	Cidade: Dois Irmãos do Tocantins	Endereço: AV BRASIL, 80
		Telefone: (63) 3355-2437

Item 62: MINI PÃO FRANCÊS

Preço Estimado: R\$ 24,99 (un) Percentual: - Preço Estimado Calculado: R\$ 24,99 Média dos Preços Obtidos: R\$ 24,99

Quantidade	Descrição	Observação
621 Quilogramas	25 G	

Preço (Compras Governamentais) 1: Menor Preço R\$ 24,99
 Inc. I Art. 5º da IN 65 de 07 de Julho de 2021

Órgão: ASSOCIAÇÃO DE APOIO A ESCOLA ESPECIAL CLOVIS DE ASSIS
 Objeto: Aquisição de Gêneros Alimentícios para fornecimento de alimentação para a demanda do segundo semestre letivo, destinados aos alunos matriculados na Escola Especial Clovis de Assis, por meio do Programa Nacional de Alimentação Escolar/PNAE.
 Descrição: Pão - Pão Base: De Farinha De Trigo Semi-Integral , Tipo: Tipo Francês/De Sal

Data: 25/10/2022 08:30
 Modalidade: Pregão Eletrônico
 SRP: NÃO
 Identificação: NºPregão:12022 / UASG:929655
 Lote/Item: /29
 Ata: [Link Ata](#)
 Fonte: www.comprasgovernamentais.gov.br
 Quantidade: 9
 Unidade: Quilograma
 UF: TO

CNPJ	RAZÃO SOCIAL DO FORNECEDOR	VALOR DA PROPOSTA FINAL
27.311.330/0001-54 * VENCEDOR *	G H L DA SILVA	R\$ 24,99
Marca: MINEIRO Fabricante: MINEIRO Modelo: FRANCES Descrição: Pão de trigo francês: fresco, de 1ª qualidade, isento de sujidades, feito com farinha de trigo enriquecida com ferro e ácido fólico, água e fermento. D everá apresentar cor e cheiro característicos do produto. Não conter leite ou ingredientes a base de leite. O produto deve ser entregue em embalagem plástica co m identificação do peso.		
Estado: TO	Cidade: Dois Irmãos do Tocantins	Endereço: AV BRASIL, 80
		Telefone: (63) 3355-2437

Item 63: MINI PIZZA

Preço Estimado: R\$ 37,40 (un) Percentual: - Preço Estimado Calculado: R\$ 37,40 Média dos Preços Obtidos: R\$ 37,40

Quantidade	Descrição	Observação
240 Quilogramas	100 GRAMA	



097
BF

Preço (Compras Governamentais) 1: Menor Preço

R\$ 37,40

Inc. I Art. 5º da IN 65 de 07 de Julho de 2021

Órgão: PREFEITURA MUNICIPAL DE REALEZA
 Objeto: Formação de registro de preços para eventual aquisição de lanches e pães para os eventos e atividades desenvolvidas pelo Município de Realeza..
 Descrição: Fornecimento de refeições / lanches / salgados / doces - MINI PIZZA, SABORES DIVERSOS (CALABRESA, FRANGO, MISTA)
 CatSer: 3697 - FORNECIMENTO DE REFEICOES / LANCHES / SALGADOS / DOCES

Data: 31/08/2022 08:30
 Modalidade: Pregão Eletrônico
 SRP: SIM
 Identificação: N°Pregão:1482022 / UASG:987805
 Lote/Item: /20
 Ata: Link Ata
 Fonte: www.comprasgovernamentais.gov.br
 Quantidade: 405
 Unidade: UNIDADE
 UF: PR

CNPJ	RAZÃO SOCIAL DO FORNECEDOR	VALOR DA PROPOSTA FINAL
43.882.979/0001-81 * VENCEDOR *	MULTINEGOCIOS JMC LTDA Marca: Marca não informada Fabricante: Fabricante não informado Descrição: da casa - MINI PIZZA, SABORES DIVERSOS (CALABRESA, FRANGO, MISTA) Estado: PR Cidade: Realeza Endereço: RUA BELEM, 2470 Telefone: (46) 9972-0733 Email: miniprecoeletromoveis@gmail.com	R\$ 37,40
35.173.769/0001-96	DCR DOCES FINOS - EIRELI Marca: Marca não informada Fabricante: Fabricante não informado Descrição: MINI PIZZA, SABORES DIVERSOS (CALABRESA, FRANGO, MISTA) 405 KG Estado: PR Cidade: Realeza Endereço: R PADRE FERNANDO ZANCHET, 2986 Telefone: (46) 9983-7551 Email: deliciascaferealeza@gmail.com	R\$ 37,50
35.601.090/0001-50	TRUILHO PANIFICADORA LTDA Marca: Marca não informada Fabricante: Fabricante não informado Descrição: MINI PIZZA, SABORES DIVERSOS (CALABRESA, FRANGO, MISTA) Estado: PR Cidade: Realeza Endereço: R RUA JOSE DE ALENCAR, 3344 Telefone: (46) 8809-2830 Email: deeborakarina@hotmail.com	R\$ 38,00

Item 64: PÃO DE BATATA

Preço Estimado: R\$ 27,00 (un) Percentual: - Preço Estimado Calculado: R\$ 27,00 Média dos Preços Obtidos: R\$ 27,00

Quantidade	Descrição	Observação
707 Quilogramas	50 GRAMA	

Preço (Compras Governamentais) 1: Menor Preço

R\$ 27,00

Inc. I Art. 5º da IN 65 de 07 de Julho de 2021

Órgão: ASSOCIAÇÃO DE APOIO DO COLEGIO ESTADAL ZICO DORNELES
 Objeto: Alimentos destinados a merenda escolar da Associação de Apoio do Colégio Estadual Zico Dorneles..
 Descrição: Pão - Pão Base: De Batata E Farinha De Trigo Refinada , Tipo Adicional: Redondo , Tipo: Semi-Doce
 CatMat: 460395 - PÃO

Data: 06/09/2022 08:00
 Modalidade: Pregão Eletrônico
 SRP: NÃO
 Identificação: N°Pregão:12022 / UASG:929274
 Lote/Item: /27
 Ata: Link Ata
 Fonte: www.comprasgovernamentais.gov.br
 Quantidade: 63
 Unidade: Quilograma
 UF: TO



040
SBA

CNPJ	RAZÃO SOCIAL DO FORNECEDOR	VALOR DA PROPOSTA FINAL
06.008.120/0001-11	SUPERMERCADO LOPES EIRELI	R\$ 27,00
* VENCEDOR *		
Marca: Minas Pão Fabricante: Panificadora Minas Pão Modelo: Panificadora Minas Pão Descrição: Pão de batata-bem acondicionado, assado ao ponto. No seu rótulo deverá conter informação nutricional por porção, sobre glúten, ingredientes, data de fabricação, validade e lote.		
Estado: TO	Cidade: Colinas do Tocantins	Endereço: AV NATAL, Q. IB - 14 LT. 01, 1962

Item 65: PÃO INTEGRAL

Preço Estimado: R\$ 22,98 (un) Percentual: - Preço Estimado Calculado: R\$ 22,98 Média dos Preços Obtidos: R\$ 22,98

Quantidade	Descrição	Observação
545 Pacotes	450 GRAMAS	

Preço (Compras Governamentais) 1: Menor Preço R\$ 22,98

Inc. I Art. 5º da IN 65 de 07 de Julho de 2021

Órgão: PREFEITURA MUNICIPAL DE FRANCISCO BELTRAO	Data: 07/10/2022 09:00
Objeto: REGISTRO DE PREÇOS para futura e eventual aquisição de gêneros alimentícios não perecíveis para o Programa Nacional de Alimentação Escolar, para atendimento das unidades educacionais da rede municipal e ensino do Município de Francisco Beltrão – PR..	Modalidade: Pregão Eletrônico
	SRP: SIM
	Identificação: NºPregão:1812022 / UASG:987565
Descrição: Pão - Pão Base: De Farinha De Trigo Integral , Tipo: Sírio/Pita , Apresentação: Pequeno	Lote/Item: /17
	Ata: Link Ata
CatMat: 460416 - PÃO, BASE:DE FARINHA DE TRIGO INTEGRAL, TIPO:SÍRIO/PITA, APRESENTAÇÃO:PEQUENO	Fonte: www.comprasgovernamentais.gov.br
	Quantidade: 380
	Unidade: Unidade
	UF: PR

CNPJ	RAZÃO SOCIAL DO FORNECEDOR	VALOR DA PROPOSTA FINAL
04.999.525/0001-33	L. SENDESKI SCHUERMAN LTDA	R\$ 22,98
* VENCEDOR *		
Marca: WRAP JASMINE Fabricante: WRAP JASMINE Modelo: WRAP JASMINE Descrição: Pão Base: De Farinha De Trigo Integral , Tipo: Sírio/Pita , Apresentação: Pequeno		
Estado: PR	Cidade: Francisco Beltrão	Endereço: AV JULIO ASSIS CAVALHEIRO, 87D
	Telefone: (46) 3524-0003	Email: maiscontabilidade@maiscontabilassessoria.com

Item 66: PÃO DE GOIABADA

Preço Estimado: R\$ 35,29 (un) Percentual: - Preço Estimado Calculado: R\$ 35,29 Média dos Preços Obtidos: R\$ 35,29

Quantidade	Descrição	Observação
459 Quilogramas	COM FABRICAÇÃO NO DIA DA ENTREGA	

Preço (Compras Governamentais) 1: Menor Preço R\$ 35,29

Inc. I Art. 5º da IN 65 de 07 de Julho de 2021

Órgão: ASSOCIAÇÃO DE APOIO DA ESCOLA ESPECIAL TIA CORACI DE SENA FERNANDES	Data: 28/09/2022 08:30
--	------------------------



Relatório gerado no dia 14/12/2022 13:44:00 (IP: 177.154.164.194)
 Código Validação: ILBlhuIZ6C%2fMLK6rUImNOWnkK%2fWayNSozSpTaloCxlkqHU8nPtm6WA%3d%3d
<http://www.precoreferencial.com.br/CertificadoAutenticidade?token=ILBlhuIZ6C%252fMLK6rUImNOWnkK%252fWayNSozSpTaloCxlkqHU8nPtm6WA%253d%253d>

0-17
B

Objeto: O objeto da presente licitação é a aquisição de Gêneros Alimentícios para fornecimento de alimentação aos alunos matriculados na Escola Especial Tia Coraci Sena Fernandes de Natividade por meio do Programa Nacional de Alimentação Escolar/PNAE conforme condições, quantidades e exigências estabelecidas neste Edital e seus anexos..

Descrição: Pão - Pão Ingredientes Adicionais: Cobertura De Goiabada , Base: De Farinha De Trigo Refinada , Tipo Adicional: Rosca , Tipo: Doce

Modalidade: Pregão Eletrônico
SRP: NÃO
Identificação: N°Pregão:12022 / UASG:929432
Lote/Item: /33
Ata: [Link Ata](#)
Fonte: www.comprasgovernamentais.gov.br
Quantidade: 15
Unidade: Quilograma
UF: TO

CNPJ	RAZÃO SOCIAL DO FORNECEDOR	VALOR DA PROPOSTA FINAL
22.312.988/0001-67 * VENCEDOR *	GENESIO DE SOUSA BRAGA NETO	R\$ 35,29
Marca: PÃO DA HORA Fabricante: SPA IND E COM DE ALIMENTOS LTDA Modelo: ROSCA/DOCE Descrição: Pão Ingredientes Adicionais: Cobertura De Goiabada , Base: De Farinha De Trigo Refinada , Tipo Adicional: Rosca , Tipo: Doce Estado: TO Cidade: Natividade Endereço: ROD RODOVIA BR 010, SN Telefone: (63) 9228-6713 Email: genesiobragaa@gmail.com		
08.415.968/0001-90	F M S R CAMELO - EIRELI	R\$ 35,30
Marca: DA HORA Fabricante: DA HORA Modelo: ROSCA Descrição: Pão Ingredientes Adicionais: Cobertura De Goiabada , Base: De Farinha De Trigo Refinada , Tipo Adicional: Rosca , Tipo: Doce Estado: TO Cidade: Natividade Endereço: R DOS CRUZEIROS, 256 Telefone: (63) 3363-2505 Email: fabiolasuarte@hotmail.com		

Item 67: REFRIGERANTE DE COLA

Preço Estimado: R\$ 7,00 (un) Percentual: - Preço Estimado Calculado: R\$ 7,00 Média dos Preços Obtidos: R\$ 7,00

Quantidade	Descrição	Observação
26 Unidades	LATA CONTENDO 350 ML	

Preço (Compras Governamentais) 1: Menor Preço R\$ 7,00
Inc. I Art. 5º da IN 65 de 07 de Julho de 2021

Órgão: MINISTÉRIO DA DEFESA Comando do Exército Departamento de Educação e Cultura do Exército Diretoria de Ensino Preparatório e Assistencial Colégio Militar do Rio de Janeiro	Data: 28/09/2022 09:00 Modalidade: Pregão Eletrônico SRP: SIM Identificação: N°Pregão:32021 / UASG:160292 Lote/Item: /13 Ata: Link Ata Fonte: www.comprasgovernamentais.gov.br Quantidade: 350 Unidade: Unidade UF: RJ
---	---

Objeto: Aquisição de gêneros alimentícios para o CMRJ..

Descrição: Refrigerante - Refrigerante, material: água gasosa,xarope, sabor: cola, características adicionais: light

CatMat: 305734 - REFRIGERANTE, MATERIAL:ÁGUA GASOSA/XAROPE, SABOR:COLA, CARACTERÍSTICAS ADICIONAIS:LIGHT

CNPJ	RAZÃO SOCIAL DO FORNECEDOR	VALOR DA PROPOSTA FINAL
14.263.869/0001-33 * VENCEDOR *	FRESH FOOD COMERCIO DE GENEROS ALIMENTICIOS LTDA	R\$ 7,00



650
168

CNPJ

RAZÃO SOCIAL DO FORNECEDOR

VALOR DA PROPOSTA FINAL

Marca: PEPSI

Fabricante: Cia de Bebidas das Americas - Ambev

Modelo: CARACTERISTICA

Descrição: Refrigerante, material: água gasosa, xarope, sabor: cola, características adicionais: light (garrafa 2 litros) Declaramos que a Empresa cumpre com os critérios de sustentabilidade ambiental, considerando os processos de extração ou fabricação, utilização e descarte dos produtos, bem como prioridade para aqueles reciclados e recicláveis, de acordo com o art 1º, 5º e 7º, da IN nº 01 -SLTI/MPOG, de 19/01/2010, Lei nº 12.187, de 29/11/2009, Inc XI, do art 7º, da Lei nº 12.305, de 02/08/2010 e art 5º, 6º e 7º do Decreto nº 7.404, de 23/12/2010. Garantia do produto:05 (cinco) dias corridos // Modelo: Característico // Prazo de validade do produto:06 meses .

Estado:	Cidade:	Endereço:	Telefone:	Email:
RJ	Rio de Janeiro	R SUEZ, 165	(21) 3332-3256	freshfood@freshfoodalimento.com.br

36.414.637/0001-71 RADAR COMERCIO DE PRODUTOS ALIMENTICIOS E SERVICOS - EIRELI R\$ 8,30

Marca: Schin/Convenção/Fys/

Fabricante: Schin/Convenção/Fys/It/Tobi/Dolly/Clipper

Modelo: Schin/Convenção/Fys/It/Tobi/Dolly/Clipper

Descrição: Refrigerante, material: água gasosa, xarope, sabor: cola, características adicionais: light (garrafa 2 litros) Validade do produto: 06 (seis) meses. Garantia do produto: 12 (doze) meses. Prazo de entrega: 48 (quarenta e oito) horas. Validade da proposta: 12 (doze) meses. Nos preços estabelecidos estão inclusos todos os custos especificados no termo de referência, operacionais, encargos previdenciários, trabalhistas, tributários, assim como quaisquer outros incidam direta ou indiretamente no fornecimento dos bens. Produto ofertado é manufaturado nacional. Marca E Fabricante: Schin/Convenção/Fys/It/Tobi/Dolly/Clipper UN

Estado:	Cidade:	Endereço:	Nome de Contato:	Telefone:	Email:
RJ	Rio de Janeiro	AV PARANAPUAM, 01080	Marcia	(21) 99062-1925	mrmcomercio@yahoo.com.br

04.325.483/0001-55 COMERCIAL DELLA COSTA 110 LTDA R\$ 9,90

Marca: FYS

Fabricante: HNK BR BEBIDAS LTDA

Modelo: garrafa 2 litros.

Descrição: Refrigerante, material: água gasosa, xarope, sabor: cola, características adicionais: light (garrafa 2 litros). O prazo de validade da proposta não será inferior a 60 (sessenta) dias, a contar da data de sua apresentação. O prazo de entrega para bens estocáveis e frigorificados será de até 7 (sete) dias, os quais serão contados da data da assinatura do contrato ou do recebimento da Nota de Empenho. Nos valores propostos estão inclusos todos os custos operacionais, encargos previdenciários, trabalhistas, tributários, comerciais e quaisquer outros que incidam direta ou indiretamente no fornecimento destes artigos, tais como o as despesas com embalagem, frete, transporte vertical e horizontal e seguro dos materiais ofertados, até os locais de entrega estabelecidos no Termo de Referência e na Ata de Registro de Preços. Declaramos que a Empresa atende aos critérios de qualidade ambiental e sustentabilidade sócio-ambiental, respeitando as normas de proteção do meio ambiente, em conformidade com a IN nº 01 -SLTI/MPOG, de 19/01/2010, Lei nº 12.187, de 29/11/2009, Inc XI, do art 7º, da Lei nº 12.305, de 02/08/2010 e art 5º, 6º e 7º do Decreto nº 7.404, de 23/12/2010. Procedência do produto: Nacional. Prazo de validade/garantia do produto: 12 (doze) meses. Marca: FYS. Fabricante: HNK BR BEBIDAS LTDA. Modelo: garrafa 2 litros.

Estado:	Cidade:	Endereço:	Telefone:	Email:
RJ	Rio de Janeiro	R CAPITAO FELIX, 110	(21) 3878-2237	della110@ibest.com.br

05.057.706/0001-03 RIOMAR 2001 DISTRIBUIDORA DE ALIMENTOS E DESCARTAVEIS LTDA R\$ 10,70

Marca: PEPSI

Fabricante: PEPSI

Modelo: UN

Descrição: Refrigerante, material: água gasosa, xarope, sabor: cola, características adicionais: light (garrafa 2 litros) - Marca/fabricante: PEPSI / PEPSI - validade da proposta: 60 dias - prazo de validade do produto: 12 meses - prazo para entrega: 48 horas - Unidade de fornecimento: UN

Estado:	Cidade:	Endereço:	Telefone:	Email:
RJ	Rio de Janeiro	AV PASTOR MARTIN LUTHER KING JUNIOR, 10789	(21) 3837-0076	comercial@riomar.com.br

27.414.238/0001-10 MASTER RIO COMERCIO E SERVICOS LTDA R\$ 13,00

Marca: CLIPER

Fabricante: ROGRANE INDÚSTRIA E PARTICIPAÇÕES LTDA

Modelo: 2LT

Descrição: Refrigerante, material: água gasosa, xarope, sabor: cola, características adicionais: light (garrafa 2 litros). NÚMERO DE REGISTRO: 54097 . Validade da Proposta: 60 dias contados, a contar da data de sua apresentação. Prazo de entrega: 5 DIAS ÚTEIS . Prazo de garantia: 20 dias. Procedência: Nacional . Prazo de Validade Produtos Perecíveis podem variar de acordo com a época, clima e temperatura ; Congelados: 12 meses apartir de sua fabricação; Estocáveis podem variar 03 meses, 6 meses, 12 meses. Nos valores propostos estão inclusos todos os custos operacionais, encargos previdenciários, trabalhistas, tributários , comerciais e quaisquer outros que incidam direta ou indiretamente no fornecimento dos bens. Declaro que a nossa empresa cumpre os critérios de sustentabilidade ambiental, considerando os processos de extração ou fabricação, utilização e descarte dos produtos, bem como prioridade para aqueles reciclados e recicláveis.

Estado:	Cidade:	Endereço:	Nome de Contato:	Telefone:	Email:
RJ	Rio de Janeiro	R JOAQUIM JOSE COUTO, 90	FERNANDA	(21) 3598-6061	masterio@hotmail.com

46.349.864/0001-14 RJ DISTRIBUIDORA E LOGISTICA LTDA R\$ 13,26

Marca: COCA COLA

Fabricante: COCA COLA

Modelo: 2L

Descrição: REFRIGERANTE, MATERIAL ÁGUA GASOSA/XAROPE, SABOR COLA, CARACTERÍSTICAS ADICIONAIS LIGHT



Relatório gerado no dia 14/12/2022 13:44:00 (IP: 177.154.164.194)

Código Validação: ILbIhuIZ6C%2fMLK6rUImNOWnkK%2fWayNSozSpTaoCxlkqHU8nPtm6WA%3d%3d

http://www.precoreferencial.com.br/CertificadoAutenticidade?token=ILbIhuIZ6C%252fMLK6rUImNOWnkK%252fWayNSozSpTaoCxlkqHU8nPtm6WA%253d%253d

CNPJ	RAZÃO SOCIAL DO FORNECEDOR				VALOR DA PROPOSTA FINAL
Estado: RJ	Cidade: Rio de Janeiro	Endereço: AV AREIA BRANCA, 01230	Telefone: (21) 7022-2886	Email: reinaldopassos78@gmail.com	
30.318.036/0001-89	A P S COMERCIO E SERVICOS GASTRONOMIA LTDA				R\$ 13,29
Marca: Pepsi Fabricante: Pepsi Modelo: Garrafa 2 l Descrição: Refrigerante, material: água gasosa, xarope, sabor: cola, características adicionais: light (garrafa 2 litros)					
Estado: RJ	Cidade: Rio de Janeiro	Endereço: R CARINHANHA, 00358	Nome de Contato: Carlos	Telefone: (21) 96921-1870	Email: apsgastronomia@gmail.com
34.057.175/0001-57	SEMOG DISTRIBUIDORA DE ALIMENTOS E SERVICOS LTDA				R\$ 13,29
Marca: PEPSI ZERO Fabricante: AMBEV Modelo: UN Descrição: Refrigerante, material: água gasosa, xarope, sabor: cola, características adicionais: light					
Estado: RJ	Cidade: Rio de Janeiro	Endereço: RUA SAMIM, 00250	Nome de Contato: Jessica	Telefone: (21) 3256-5878	Email: semogdistribuidora@gmail.com
33.025.449/0001-63	SVB COMERCIO DE PRODUTOS EM GERAL EIRELI				R\$ 13,29
Marca: PEPSI Fabricante: AMBEV S.A Modelo: UNIDADE Descrição: Refrigerante, material: água gasosa, xarope, sabor: cola, características adicionais: light (garrafa 2 litros). Nos valores propostos estarão inclusos todos os custos operacionais, encargos previdenciários, trabalhistas, tributários, comerciais e quaisquer outros que incidam direta ou indiretamente no fornecimento dos bens. Os preços ofertados, tanto na proposta inicial, quanto na etapa de lances, serão de exclusiva responsabilidade do licitante, não lhe assistindo o direito de pleitear qualquer alteração, sob alegação de erro, omissão ou qualquer outro pretexto. O prazo de validade da proposta não será inferior a 60 (sessenta) dias, a contar da data de sua apresentação. Os licitantes devem respeitar os preços máximos estabelecidos nas normas de regência de contratações públicas federais, quando participarem de licitações públicas; O descumprimento das regras supramencionadas pela Administração por parte dos contratados pode ensejar a fiscalização do Tribunal de Contas da União e, após o devido processo legal, gerar as seguintes consequências: assinatura de prazo para a adoção das medidas necessárias ao exato cumprimento da lei, nos termos do art. 71, inciso IX, da Constituição; ou condenação dos agentes públicos responsáveis e da empresa contratada ao pagamento dos prejuízos ao erário, caso verificada a ocorrência de superfaturamento por sobrepreço na execução do contrato. MARCA: PEPSI FABRICANTE: AMBEV S.A CTF:6206078					
Estado: RJ	Cidade: Rio de Janeiro	Endereço: AV ALBERICO DINIZ, 01555	Telefone: (21) 8474-3113/ (21) 3358-3114	Email: niserg@hotmail.com	
27.157.340/0001-87	G.F.M COMERCIO E SERVICO EIRELI				R\$ 13,29
Marca: FYS Fabricante: HNK BR INDUSTRIA DE BEBIDAS LTDA Modelo: BEBIDA Descrição: Refrigerante, material: água gasosa, xarope, sabor: cola, características adicionais: light (garrafa 2 litros)					
Estado: RJ	Cidade: Rio de Janeiro	Endereço: R FRANCISCO EUGENIO, 268	Nome de Contato: EDUARDO	Telefone: (21) 3190-6295	Email: gfmcomserv@gmail.com
01.220.638/0001-09	WS DISTRIBUIDORA DE ALIMENTOS EIRELI				R\$ 13,29
Marca: COCA COLA Fabricante: COCA COLA Modelo: CARACTERISTICO Descrição: 13 "Refrigerante, material: água gasosa, xarope, sabor: cola, características adicionais: light (garrafa 2 litros)* UN 350 R\$ 13,29 R\$ 4.651,50 MARCA COCA COLA FABRICANTE COCA COLA O PRAZO DE GARANTIA , SERÁ O PERÍODO DE VIGÊNCIA DA ATA. O prazo de validade da proposta 60 (sessenta) dias, a contar da data de sua apresentação. Os preços ofertados, tanto na proposta inicial, quanto na etapa de lances, serão de exclusiva responsabilidade da empresa , não nos assistindo o direito de pleitear qualquer alteração, sob alegação de erro, omissão ou qualquer outro pretexto. O prazo de entrega dos generos é de 02 (dois) dias úteis, contados do recebimentos da nota de empenho Todas as especificações do objeto contidas na proposta vinculam a Contratada. Nos valores propostos estarão inclusos todos os custos operacionais, encargos previdenciários, trabalhistas, tributários, comerciais e quaisquer outros que incidam direta ou indiretamente no fornecimento dos bens. CRITÉRIOS DE SUSTENTABILIDADE: EMBALAGEM RECICLÁVEL E/OU SUSTENTAVEL Os preços ofertados, tanto na proposta inicial, quanto na etapa de lances, serão de exclusiva responsabilidade do licitante, não lhe assistindo o direito de pleitear qualquer alteração, sob alegação de erro, omissão ou qualquer outro pretexto					
Estado: RJ	Cidade: Rio de Janeiro	Endereço: R CAPITAO FELIX, 110	Telefone: (21) 2667-2555	Email: societario@novacont.net	
27.621.519/0001-43	ISUPRY COMERCIAL E SERVICOS EIRELI				R\$ 13,29
Marca: coca cola Fabricante: AMBEV. S.A Modelo: UN Descrição: Refrigerante, material: água gasosa, xarope, sabor: cola, características adicionais: light (garrafa 2 litros) Marca: COCA COLA – Fabricante: AMBEV S. A. – Modelo/Versão: Garrafa 2 l – Todas as especificações do objeto contidas na proposta vinculam a Contratada – Nos valores propostos estarão inclusos todos os custos operacionais, encargos previdenciários, trabalhistas, tributários, comerciais e quaisquer outros que incidam direta ou indiretamente no fornecimento dos bens – O prazo de validade da proposta não será inferior a 60 (SESENTA) dias, a contar da data de sua apresentação.					
Estado: RJ	Cidade: Rio de Janeiro	Endereço: R NICARAGUA, 370	Nome de Contato: THIAGO	Telefone: (21) 2086-4851	Email: isupry.licitacoes@gmail.com



02X
P.P.

CNPJ	RAZÃO SOCIAL DO FORNECEDOR	VALOR DA PROPOSTA FINAL			
12.433.700/0001-59	NUTRICELLI COMERCIO DE ALIMENTOS LTDA	R\$ 27,00			
Marca: PEPSI Fabricante: AMBEV Modelo: Garrafa 2,00 L Descrição: Refrigerante, material: água gasosa, xarope, sabor: cola, características adicionais: light (garrafa 2 litros).					
Estado:	Cidade:	Endereço:	Nome de Contato:	Telefone:	Email:
PR	Pato Branco	ROD BR 158, 12174	Fernando Pagnoncelli	(46) 3225-1991	nutricelli_pr@hotmail.com

Item 68: SALGADOS FRITOS OU ASSADOS

Preço Estimado: R\$ 23,40 (un)	Percentual: -	Preço Estimado Calculado: R\$ 23,40	Média dos Preços Obtidos: R\$ 23,40
--------------------------------	---------------	-------------------------------------	-------------------------------------

Quantidade	Descrição	Observação
26 Quilogramas	180 GRAMA	

Preço (Compras Governamentais) 1: Menor Preço R\$ 23,40
 Inc. I Art. 5º da IN 65 de 07 de Julho de 2021

Órgão: Departamento de Estradas de Rodagem do Estado do Tocantins	Data: 27/09/2022 09:30
Objeto: Prestação de serviços de buffet.	Modalidade: Pregão Eletrônico
Descrição: Buffet - COFFEE BREAK CARDÁPIO: SALGADOS ASSADOS, SALGADOS FRITOS, BOLOS, PETIT FOUR, TORTAS SALGADAS, TORTAS DOCES, DIVERSOS, FRUTAS, BEBIDAS, MESAS, CADEIRAS E TOALHAS.DESCRITIVO COMPLETO NO ANEXO I DO EDITAL	SRP: SIM
CatSer: 12807 - BUFFET	Identificação: N°Pregão:20222 / UASG:453528
	Lote/Item: 1/2
	Ata: Link Ata
	Fonte: www.comprasgovernamentais.gov.br
	Quantidade: 1.000
	Unidade: UNIDADE
	UF: TO

CNPJ	RAZÃO SOCIAL DO FORNECEDOR	VALOR DA PROPOSTA FINAL		
08.336.485/0001-09	DINA RODRIGUES VEIRA ALMEIDA NETA EIRELI	R\$ 23,40		
* VENCEDOR *				
Marca: Marca não informada Fabricante: Fabricante não informado Descrição: COFFEE BREAK SALGADOS ASSADOS 04 tipos a escolher dentre as opções: Charutinho ao cheddar; Charutinho de camarão; Empadinha de frango; Empadinha de palmito; Trouxinha de carne; Esfirra aberta folhada; Mini pizza; Quibe assado recheado com mussarela e presunto; Mini hamburguer; Mini Sanduíches de atum, frango ou peito de peru. SALGADOS FRITOS 04 tipos a escolher dentre as opções: Bolinha de carne de sol; Bolinhos de carne surpresa; Bolinhos de e grão de bico; Coxinha de camarão; Croquete de carne; Maravilhas de carne; Maravilhas de queijo; Quibe frito, recheado com mussarela; Rissolle de carne; Rissole de milho ao molho branco; Rissolle de queijo e presunto. BOLOS 03 tipos a escolher dentre as opções: Banana; Cenoura; Chocolate; Formigueiro; Fubá; Trigo; Laranja; Coco. PETIT FOUR 05 tipos a escolher dentre as opções: Alfajour; Biscoito meia lua; Bolacha Cinco prata; Casadinho; Gravatinha; Pão de mel; Quebrado r; Sequilhos de coco; Sequilhos de Goiabada; Croissant de Goiabada; Croissant de Banana; Churros com doce de leite. TORTAS SALGADAS 02 tipos a escolher dentre as opções: Abobrinha Verde; Carne; Couve-flor; Diplomata; Frango; Palmito; Quiche de berinjela; Quiche de camarão; Quiche de Carne de Sol; Quiche de frango e palmito; Quiche de queijo. TORTAS DOCES 02 tipos a escolher dentre as opções: Pavê de Maracujá; Pavê de Abacaxi; Pavê de Amendoim; Torta de Limão; Torta de Coco; Tartaleta de banana com canela; Tartaleta de maçã com canela e passas; Torta mil folhas; Cream chesse de café; Docinhos caramelizados. DIVERSOS Biscoito de queijo; Pão de queijo. FRUTAS Típicas da estação BEBIDAS 03 tipos sucos naturais com e sem açúcar, a escolher entre as seguintes opções (laranja, acerola, caju, cupuaçu, manga, maracujá, abacaxi com hortelã, limão, morango, cajá); 03 tipos de Refrigerantes (normal e 2 tipos light); Água com, sem gás e água aromatizada. MESAS, CADEIRAS E TOALHAS: Deverão estar incluídos todos os materiais necessários, tais como: decoração do ambiente, copos para refrigerante em vidro, pratos de mesa e sobremesa (porcelana branca), talheres de aço inox; guardanapos descartáveis, mesas e cadeiras decoradas e com toalhas, todo o pessoal especializado e uniformizado; garçom, copeiro e cozinheiro(a), e despesas com montagem e desmontagem.				
Estado:	Cidade:	Endereço:	Telefone:	Email:
TO	Palmas	Q ARSE 102 (1006 SUL) QI 01 ALAMEDA 4 LOTE 02, S/N	(63) 8497-3044	dinavieira.requite@gmail.com
05.307.407/0001-80	ALLINE BUFFET LTDA	R\$ 48,00		



655

CNPJ

RAZÃO SOCIAL DO FORNECEDOR

VALOR DA PROPOSTA FINAL

Marca: Marca não informada

Fabricante: Fabricante não informado

Descrição: CARDÁPIO: COFFEE BREAK SALGADOS ASSADOS, 4 tipos a escolher dentre as opções: Charutinho ao cheddar; Charutinho de camarão; Empadinha de frango; Empadinha de palmito; Trouxinha de carne; Esfirra aberta folhada; Mini pizza; Quibe assado recheado com mussarela e presunto. Mini hamburger Mini Sanduiches de atum, frango ou peito de peru. SALGADOS FRITOS, 4 tipos a escolher dentre as opções: Bolinha de carne de sol; Bolinhos de carne surpresa; B olinhos de grão de bico; Coxinha de camarão; Croquete de carne; Maravilhas de carne; Maravilhas de queijo; Quibe frito, recheado com mussarela; Risssole de carne; Risssole de milho ao molho branco; Risssole de queijo e presunto. BOLOS, 3 tipos a escolher dentre as opções: Banana; Cenoura; Chocolate; Formigueiro; Fub á; Trigo; Laranja; Coco. PETIT FOUR, 5 tipos a escolher dentre as opções: Alfajour; Biscoito meia lua; Bolacha Cinco prata; Casadinho; Gravatinha; Pão de mel; Q uebrador; Sequilhos de coco; Sequilhos de Goiabada; Croissant de Goiabada; Croissant de Banana. Churros com doce de leite TORTAS SALGADAS, 2 tipos a esc olher dentre as opções: Abobrinha Verde; Carne; Couve-flor; Diplomata; Frango; Palmito; Quiche de berinjela; Quiche de camarão; Quiche de Carne de Sol; Quiche de frango e palmito; Quiche de queijo. TORTAS DOCES, 2 tipos a escolher dentre as opções: Pavê de Maracujá; Pavê de Abacaxi; Pavê de Amendoim; Torta de Li mão; Torta de Coco; Tartaleta de banana com canela; Tartaleta de maça com canela e passas; Torta mil folhas. Cream chesse de café Docinhos caramelizados . DIVERSOS: Biscoito de queijo; Pão de queijo. FRUTAS: Típicas da estação BEBIDAS: 3 tipos sucos naturais com e sem açúcar, a escolher entre as seguintes op ções(laranja, acerola, caju, cupuaçu, manga, maracujá, abacaxi com hortelã, limão, morango,cajã); 3 tipos de Refrigerantes (normal e 2 tipos light); Água com, s em gás e água aromatizada. MESAS, CADEIRAS E TOALHAS: Deverão estar incluídos todos os materiais necessários, tais como: decoração do ambiente, copos para refrigerante em vidro, pratos de mesa e sobremesa (porcelana branca), talheres de aço inox; guardanapos descartáveis, mesas e cadeiras decoradas e co m toalhas, todo o pessoal especializado e uniformizado: garçom, copeiro e cozinheiro(a), e despesas com montagem e desmontagem.

Estado:	Cidade:	Endereço:	Nome de Contato:	Telefone:	Email:
TO	Palmas	Q 1004 SUL ALAMEDA 02 LT 04, SN	ORZINA	(63) 3217-7736	allinebuffet@yahoo.com.br

21.452.937/0001-78 FAZ EVENTOS, LOCACOES E TURISMO EIRELI R\$ 194,50

Marca: Marca não informada

Fabricante: Fabricante não informado

Descrição: COFFEE BREAK CARDÁPIO: SALGADOS ASSADOS, SALGADOS FRITOS, BOLOS, PETIT FOUR, TORTAS SALGADAS, TORTAS DOCES, DIVERSOS, FRU TAS, BEBIDAS, MESAS, CADEIRAS E TOALHAS. DESCRITIVO COMPLETO NO ANEXO I DO EDITAL.

Estado:	Cidade:	Endereço:	Telefone:	Email:
TO	Palmas	Q 403 SUL ALAMEDA 2, LT 20	(63) 3233-6912/ (63) 9274-8907	fazeventos.to@gmail.com

Item 69: IOGURTE

Preço Estimado: R\$ 10,37 (un) Percentual: - Preço Estimado Calculado: R\$ 10,37 Média dos Preços Obtidos: R\$ 10,37

Quantidade	Descrição	Observação
2.336 Embalagens	EMBALAGEM DE 850 GRAMA	

Preço (Compras Governamentais) 1: Menor Preço R\$ 10,37

Inc. I Art. 5º da IN 65 de 07 de Julho de 2021

Órgão: INST.FED.DE EDUC.,CIENC.E TEC. DE ALAGOAS CAMPUS PENEDO,INSTITUTO FED. ED. ALAGOAS	Data: 01/11/2022 00:00
Objeto: Chamada pública para a aquisição de gêneros alimentícios da agricultura familiar.	Modalidade: Dispensa de Licitação
Descrição: IOGURTE NATURAL - IOGURTE NATURAL, TEOR GORDURA DESNATADO, SABOR SORTIDOS, COMPONENTES COM POLPAOU PEDAÇOS DE FRUTA, TIPO RESTRIÇÃO ZERO LACTOSE	SRP: NÃO
CatMat: 446715 - IOGURTE NATURAL, TEOR GORDURA:DESNATADO, SABOR:SORTIDOS, COMPONENTES:COM POLPA OU PEDAÇOS DE FRUTA, TIPO RESTRIÇÃO:ZERO LACTOSE	Identificação: Dispensa de Licitação Nº 13/2022 / UASG: 152800
	Lote/Item: 3/1
	Ata: N/A
	Fonte: www.comprasgovernamentais.gov.br
	Quantidade: 888
	Unidade: Embalagem 1,00 L
	UF: AL

CNPJ

RAZÃO SOCIAL DO FORNECEDOR

VALOR DA PROPOSTA FINAL

04.811.676/0001-16 COOPERATIVA DE PRODUCAO LEITEIRA DE ALAGOAS LTDA. R\$ 10,37
 * VENCEDOR *



Relatório gerado no dia 14/12/2022 13:44:00 (IP: 177.154.164.194)
 Código Validação: lBlhulZ6C%2fMLK6rUlmNOWnkK%2fWayNSozSpTaoCxlkqHU8nPtm6WA%3d%3d
<http://www.precoreferencial.com.br/CertificadoAutenticidade?token=lBlhulZ6C%252fMLK6rUlmNOWnkK%252fWayNSozSpTaoCxlkqHU8nPtm6WA%253d%253d>

022
BR

CNPJ

RAZÃO SOCIAL DO FORNECEDOR

VALOR DA PROPOSTA FINAL

Marca: iogurte ameixa

Fabricante: Fabricante não informado

Descrição: IOGURTE NATURAL, TEOR GORDURA DESNATADO, SABOR SORTIDOS, COMPONENTES COM POLPAOU PEDAÇOS DE FRUTA, TIPO RESTRIÇÃO ZERO LACTOSE

Estado: AL Cidade: Maceió Endereço: AVENIDA SIQUEIRA CAMPOS, 1295

Telefone: (82) 3336-9300 / (82) 3336-9300

Email: cplacooperativa@gmail.com

Item 70: PÃO CARECA

Preço Estimado: R\$ 18,99 (un)

Percentual: -

Preço Estimado Calculado: R\$ 18,99

Média dos Preços Obtidos: R\$ 18,99

Quantidade

Descrição

Observação

63 Quilogramas

50 G

Preço (Compras Governamentais) 1: Menor Preço

R\$ 18,99

Inc. I Art. 5º da IN 65 de 07 de Julho de 2021

Órgão: MINISTÉRIO DA DEFESA
Comando do Exército
Comando Militar da Amazônia
12ª Região Militar
Hospital de Guarnição de Porto Velho

Data: 27/10/2022 09:00

Modalidade: Pregão Eletrônico

SRP: SIM

Identificação: NºPregão:192022 / UASG:160351

Lote/Item: /9

Ata: [Link Ata](#)

Fonte: www.comprasgovernamentais.gov.br

Objeto: Aquisição de produtos de panificação conforme condições quantidades e exigências do Edital e anexos..

Descrição: Pão - Pão Base: De Farinha De Trigo Refinada , Tipo Adicional: Bisnaga, Careca/Seda , Tipo: Semi-Doce

CatMat: 460385 - PÃO

Quantidade: 330

Unidade: Quilograma

UF: RO

CNPJ

RAZÃO SOCIAL DO FORNECEDOR

VALOR DA PROPOSTA FINAL

04.318.241/0001-34

M. M. DO NASCIMENTO

R\$ 18,99

* VENCEDOR *

Marca: PIKNIK

Fabricante: PIKNIK

Modelo: PIKNIK

Descrição: Pão Base: De Farinha De Trigo Refinada , Tipo Adicional: Bisnaga, Careca/Seda , Tipo: Semi-Doce

Estado: RO Cidade: Porto Velho Endereço: AV CAMPOS SALES, 5317

Telefone: (69) 3227-0153/ (69) 9909-2023

Email: piknik-paes@hotmail.com

40.892.034/0001-52

BRASERV REPRESENTACOES LTDA

R\$ 19,00

Marca: roma

Fabricante: roma

Modelo: roma

Descrição: PÃO, BASE DE FARINHA DE TRIGO REFINADA, TIPO SEMI-DOCE, TIPO ADICIONAL BISNAGA, CARECA/SEDA

Estado: RO Cidade: Porto Velho Endereço: RUA DR. AGENOR DE CARVALHO, 999

Telefone: (69) 3215-2845

Email: braservrepresentacoes@gmail.com



654
EP

LAUDO DA COTAÇÃO

ATENÇÃO - O Banco de Preços é uma solução tecnológica que atende aos parâmetros de pesquisa dispostos em Leis vigentes, Instruções Normativas, Acórdãos, Regulamentos, Decretos e Portarias. Sendo assim, por reunir diversas fontes governamentais, complementares e sites de domínio amplo, o sistema não é considerado uma fonte e, sim, um meio para que as pesquisas sejam realizadas de forma segura, ágil e eficaz.

Preço estimado dos itens calculado pela fórmula Média Aritmética dos preços obtidos:

Item 1 - MILHO DE PIPOCA

- 1 preço do portal Compras Governamentais praticados pela Administração Pública de licitações homologadas/adjudicadas no dia 13/10/2022, calculado pela fórmula Menor Preço.

Item 2 - MARIOLA

- 1 preço do portal Compras Governamentais praticados pela Administração Pública de licitações homologadas/adjudicadas no dia 03/10/2022, calculado pela fórmula Menor Preço.

Item 3 - BANANA

- 1 preço do portal Compras Governamentais praticados pela Administração Pública de licitações homologadas/adjudicadas no dia 01/11/2022, calculado pela fórmula Menor Preço.

Item 4 - MANTEIGA

- 1 preço do portal Compras Governamentais praticados pela Administração Pública de licitações homologadas/adjudicadas no dia 19/10/2022, calculado pela fórmula Menor Preço.

Item 5 - BOLO CONFEITADO

- 1 preço do portal Compras Governamentais praticados pela Administração Pública de licitações homologadas/adjudicadas no dia 20/09/2022, calculado pela fórmula Menor Preço.

Item 6 - LEITE INTEGRAL

- 1 preço do portal Compras Governamentais praticados pela Administração Pública de licitações homologadas/adjudicadas no dia 27/10/2022, calculado pela fórmula Menor Preço.

Item 7 - MELANCIA

- 1 preço do portal Compras Governamentais praticados pela Administração Pública de licitações homologadas/adjudicadas no dia 01/11/2022, calculado pela fórmula Menor Preço.

Item 8 - TORTA SALGADA

- 1 preço do portal Compras Governamentais praticados pela Administração Pública de licitações homologadas/adjudicadas no dia 24/10/2022, calculado pela fórmula Menor Preço.

Item 9 - IOGURTE

- 1 preço do portal Compras Governamentais praticados pela Administração Pública de licitações homologadas/adjudicadas no dia 27/10/2022, calculado pela fórmula Menor Preço.

Item 10 - BOMBOM

- 1 preço do portal Compras Governamentais praticados pela Administração Pública de licitações homologadas/adjudicadas no dia 06/10/2022, calculado pela fórmula Menor Preço.

Item 11 - CACHORRO QUENTE



653

- 1 preço do portal Compras Governamentais praticados pela Administração Pública de licitações homologadas/adjudicadas no dia 01/11/2022, calculado pela fórmula Menor Preço.

Item 12 - PRESUNTO

- 1 preço do portal Compras Governamentais praticados pela Administração Pública de licitações homologadas/adjudicadas no dia 01/11/2022, calculado pela fórmula Menor Preço.

Item 13 - BOLO MESCLADO

- 1 preço do portal Compras Governamentais praticados pela Administração Pública de licitações homologadas/adjudicadas no dia 10/06/2022, calculado pela fórmula Menor Preço.

Item 14 - ALGODAO DOCE

- 1 preço do portal Compras Governamentais praticados pela Administração Pública de licitações homologadas/adjudicadas no dia 11/10/2022, calculado pela fórmula Menor Preço.

Item 15 - QUEIJO MUSSARELA

- 1 preço do portal Compras Governamentais praticados pela Administração Pública de licitações homologadas/adjudicadas no dia 26/08/2022, calculado pela fórmula Menor Preço.

Item 16 - QUEIJO BRANCO

- 1 preço do portal Compras Governamentais praticados pela Administração Pública de licitações homologadas/adjudicadas no dia 13/10/2022, calculado pela fórmula Menor Preço.

Item 17 - BOLO DE BANANA

- 1 preço do portal Compras Governamentais praticados pela Administração Pública de licitações homologadas/adjudicadas no dia 01/11/2022, calculado pela fórmula Menor Preço.

Item 18 - BOLO DE MILHO

- 1 preço do portal Compras Governamentais praticados pela Administração Pública de licitações homologadas/adjudicadas no dia 01/11/2022, calculado pela fórmula Menor Preço.

Item 19 - PÃO DE COCO

- 1 preço do portal Compras Governamentais praticados pela Administração Pública de licitações homologadas/adjudicadas no dia 25/07/2022, calculado pela fórmula Menor Preço.

Item 20 - POLPA DE FRUTA

- 1 preço do portal Compras Governamentais praticados pela Administração Pública de licitações homologadas/adjudicadas no dia 01/11/2022, calculado pela fórmula Menor Preço.

Item 21 - POLPA DE FRUTA

- 1 preço do portal Compras Governamentais praticados pela Administração Pública de licitações homologadas/adjudicadas no dia 01/11/2022, calculado pela fórmula Menor Preço.

Item 22 - MAÇA FUJI

- 1 preço do portal Compras Governamentais praticados pela Administração Pública de licitações homologadas/adjudicadas no dia 01/11/2022, calculado pela fórmula Menor Preço.

Item 23 - MAÇA DO AMOR



- 1 preço de Aquisições e contratações similares de outros entes públicos homologadas/adjudicadas no dia 20/06/2022, calculado pela fórmula Menor Preço.

Item 24 - PÃO DE MILHO

- 1 preço do portal Compras Governamentais praticados pela Administração Pública de licitações homologadas/adjudicadas no dia 20/07/2022, calculado pela fórmula Menor Preço.

Item 25 - BOLO DE ABACAXI

- 1 preço do portal Compras Governamentais praticados pela Administração Pública de licitações homologadas/adjudicadas no dia 21/07/2022, calculado pela fórmula Menor Preço.

Item 26 - REQUEIJÃO CREMOSO

- 1 preço do portal Compras Governamentais praticados pela Administração Pública de licitações homologadas/adjudicadas no dia 26/10/2022, calculado pela fórmula Menor Preço.

Item 27 - MINI SANDUICHE NATURAL DE FRANGO

- 1 preço do portal Compras Governamentais praticados pela Administração Pública de licitações homologadas/adjudicadas no dia 11/08/2022, calculado pela fórmula Menor Preço.

Item 28 - BEBIDA LÁCTEA SABOR CHOCOLATE

- 1 preço do portal Compras Governamentais praticados pela Administração Pública de licitações homologadas/adjudicadas no dia 12/07/2022, calculado pela fórmula Menor Preço.

Item 29 - ROSQUINHA AMANTEIGADA

- 1 preço do portal Compras Governamentais praticados pela Administração Pública de licitações homologadas/adjudicadas no dia 13/09/2022, calculado pela fórmula Menor Preço.

Item 30 - LARANJA PERA

- 1 preço do portal Compras Governamentais praticados pela Administração Pública de licitações homologadas/adjudicadas no dia 01/11/2022, calculado pela fórmula Menor Preço.

Item 31 - BOLO DE AIPIM COM COCO

- 1 preço do portal Compras Governamentais praticados pela Administração Pública de licitações homologadas/adjudicadas no dia 01/11/2022, calculado pela fórmula Menor Preço.

Item 32 - PIPOCA DOCE

- 1 preço do portal Compras Governamentais praticados pela Administração Pública de licitações homologadas/adjudicadas no dia 13/07/2022, calculado pela fórmula Menor Preço.

Item 33 - MAMÃO

- 1 preço do portal Compras Governamentais praticados pela Administração Pública de licitações homologadas/adjudicadas no dia 01/11/2022, calculado pela fórmula Menor Preço.

Item 34 - PÃO TIPO FRANCÊS

- 1 preço do portal Compras Governamentais praticados pela Administração Pública de licitações homologadas/adjudicadas no dia 01/11/2022, calculado pela fórmula Menor Preço.

Item 35 - BALA MASTIGÁVEL



657
[Handwritten signature]

- 1 preço do portal Compras Governamentais praticados pela Administração Pública de licitações homologadas/adjudicadas no dia 26/09/2022, calculado pela fórmula Menor Preço.

Item 36 - BEBIDA LÁCTEA 200 ML

- 1 preço do portal Compras Governamentais praticados pela Administração Pública de licitações homologadas/adjudicadas no dia 18/10/2022, calculado pela fórmula Menor Preço.

Item 37 - BEBIDA LÁCTEA

- 1 preço do portal Compras Governamentais praticados pela Administração Pública de licitações homologadas/adjudicadas no dia 29/08/2022, calculado pela fórmula Menor Preço.

Item 38 - BOLO BRANCO

- 1 preço do portal Compras Governamentais praticados pela Administração Pública de licitações homologadas/adjudicadas no dia 01/11/2022, calculado pela fórmula Menor Preço.

Item 39 - BOLO CENOURA COM COBERTURA DE CHOCOLATE

- 1 preço do portal Compras Governamentais praticados pela Administração Pública de licitações homologadas/adjudicadas no dia 24/10/2022, calculado pela fórmula Menor Preço.

Item 40 - BOLO CHOCOLATE

- 1 preço do portal Compras Governamentais praticados pela Administração Pública de licitações homologadas/adjudicadas no dia 01/11/2022, calculado pela fórmula Menor Preço.

Item 41 - BOLO FORMIGUEIRO

- 1 preço do portal Compras Governamentais praticados pela Administração Pública de licitações homologadas/adjudicadas no dia 01/11/2022, calculado pela fórmula Menor Preço.

Item 42 - BOLO DE FUBÁ

- 1 preço do portal Compras Governamentais praticados pela Administração Pública de licitações homologadas/adjudicadas no dia 01/11/2022, calculado pela fórmula Menor Preço.

Item 43 - BOLO MARACUJÁ COM CALDA

- 1 preço do portal Compras Governamentais praticados pela Administração Pública de licitações homologadas/adjudicadas no dia 01/11/2022, calculado pela fórmula Menor Preço.

Item 44 - MINI PÃO DE QUEIJO

- 1 preço do portal Compras Governamentais praticados pela Administração Pública de licitações homologadas/adjudicadas no dia 18/10/2022, calculado pela fórmula Menor Preço.

Item 45 - PAÇOCA

- 1 preço do portal Compras Governamentais praticados pela Administração Pública de licitações homologadas/adjudicadas no dia 07/10/2022, calculado pela fórmula Menor Preço.

Item 46 - PÃO DE FORMA

- 1 preço do portal Compras Governamentais praticados pela Administração Pública de licitações homologadas/adjudicadas no dia 19/10/2022, calculado pela fórmula Menor Preço.

Item 47 - PÉ DE MOLEQUE



- 1 preço do portal Compras Governamentais praticados pela Administração Pública de licitações homologadas/adjudicadas no dia 01/11/2022, calculado pela fórmula Menor Preço.

658
RF

Item 48 - PICOLÉ

- 1 preço do portal Compras Governamentais praticados pela Administração Pública de licitações homologadas/adjudicadas no dia 28/09/2022, calculado pela fórmula Menor Preço.

Item 49 - PIRULITO

- 1 preço do portal Compras Governamentais praticados pela Administração Pública de licitações homologadas/adjudicadas no dia 16/09/2022, calculado pela fórmula Menor Preço.

Item 50 - REFRIGERANTE SABOR COLA

- 1 preço do portal Compras Governamentais praticados pela Administração Pública de licitações homologadas/adjudicadas no dia 01/11/2022, calculado pela fórmula Menor Preço.

Item 51 - REFRIGERANTE SABOR GUARANÁ

- 1 preço do portal Compras Governamentais praticados pela Administração Pública de licitações homologadas/adjudicadas no dia 01/11/2022, calculado pela fórmula Menor Preço.

Item 52 - ROSQUINHA DOCE

- 1 preço do portal Compras Governamentais praticados pela Administração Pública de licitações homologadas/adjudicadas no dia 29/08/2022, calculado pela fórmula Menor Preço.

Item 53 - SALGADINHO FRITO

- 1 preço do portal Compras Governamentais praticados pela Administração Pública de licitações homologadas/adjudicadas no dia 28/03/2022, calculado pela fórmula Menor Preço.

Item 54 - SALGADOS ASSADOS

- 1 preço do portal Compras Governamentais praticados pela Administração Pública de licitações homologadas/adjudicadas no dia 27/10/2022, calculado pela fórmula Menor Preço.

Item 55 - SUCO DE FRUTAS

- 1 preço do portal Compras Governamentais praticados pela Administração Pública de licitações homologadas/adjudicadas no dia 18/08/2022, calculado pela fórmula Menor Preço.

Item 56 - SUCO DE FRUTAS

- 1 preço do portal Compras Governamentais praticados pela Administração Pública de licitações homologadas/adjudicadas no dia 18/08/2022, calculado pela fórmula Menor Preço.

Item 57 - SUCO DE FRUTAS

- 1 preço do portal Compras Governamentais praticados pela Administração Pública de licitações homologadas/adjudicadas no dia 18/08/2022, calculado pela fórmula Menor Preço.

Item 58 - SUCO DE FRUTAS

- 1 preço do portal Compras Governamentais praticados pela Administração Pública de licitações homologadas/adjudicadas no dia 18/08/2022, calculado pela fórmula Menor Preço.

Item 59 - FOCACCIA



- 1 preço do portal Compras Governamentais praticados pela Administração Pública de licitações homologadas/adjudicadas no dia 26/08/2022, calculado pela fórmula Menor Preço.

659
BS.

Item 60 - MINI HAMBURGUER

- 1 preço do portal Compras Governamentais praticados pela Administração Pública de licitações homologadas/adjudicadas no dia 31/08/2022, calculado pela fórmula Menor Preço.

Item 61 - MINI PÃO DE SAL INTEGRAL

- 1 preço do portal Compras Governamentais praticados pela Administração Pública de licitações homologadas/adjudicadas no dia 25/10/2022, calculado pela fórmula Menor Preço.

Item 62 - MINI PÃO FRANCÊS

- 1 preço do portal Compras Governamentais praticados pela Administração Pública de licitações homologadas/adjudicadas no dia 25/10/2022, calculado pela fórmula Menor Preço.

Item 63 - MINI PIZZA

- 1 preço do portal Compras Governamentais praticados pela Administração Pública de licitações homologadas/adjudicadas no dia 31/08/2022, calculado pela fórmula Menor Preço.

Item 64 - PÃO DE BATATA

- 1 preço do portal Compras Governamentais praticados pela Administração Pública de licitações homologadas/adjudicadas no dia 06/09/2022, calculado pela fórmula Menor Preço.

Item 65 - PÃO INTEGRAL

- 1 preço do portal Compras Governamentais praticados pela Administração Pública de licitações homologadas/adjudicadas no dia 07/10/2022, calculado pela fórmula Menor Preço.

Item 66 - PÃO DE GOIABADA

- 1 preço do portal Compras Governamentais praticados pela Administração Pública de licitações homologadas/adjudicadas no dia 28/09/2022, calculado pela fórmula Menor Preço.

Item 67 - REFRIGERANTE DE COLA

- 1 preço do portal Compras Governamentais praticados pela Administração Pública de licitações homologadas/adjudicadas no dia 28/09/2022, calculado pela fórmula Menor Preço.

Item 68 - SALGADOS FRITOS OU ASSADOS

- 1 preço do portal Compras Governamentais praticados pela Administração Pública de licitações homologadas/adjudicadas no dia 27/09/2022, calculado pela fórmula Menor Preço.

Item 69 - IOGURTE

- 1 preço do portal Compras Governamentais praticados pela Administração Pública de licitações homologadas/adjudicadas no dia 01/11/2022, calculado pela fórmula Menor Preço.

Item 70 - PÃO CARECA

- 1 preço do portal Compras Governamentais praticados pela Administração Pública de licitações homologadas/adjudicadas no dia 27/10/2022, calculado pela fórmula Menor Preço.



Menor Preço

- Capta qualquer preço informado pelo fornecedor, inclusive de itens dentro de lotes, não necessariamente refletindo o menor preço para o lote, ou seja, o preço vencedor do lote.



QUADRO COMPARATIVO DE PREÇOS CONSOLIDADO

Pesquisa de Preços Nº 000233/2022 - Processo Nº 009736/2022 - MENOR PREÇO POR ITEM;

Item	Lote	Código	Especificação	Unidade	Quantidade	PREFEITURA MUNICIPAL DE PRESIDENTE KENNEDY		COMERCIAL DESTAQUE EIRELI ME		BRX COMERCIAL DE PRODUTOS EM GERAL LTDA		Total
						Unitário	Total	Unitário	Total	Unitário	Total	
1	00008463		ALGODAO DOCE formado a partir do açúcar cristalizado, sem corante, na cor natural. embalagem individualizada com sacola transparente e amarrado com fita.	UND	4.218,000	3,15	13286,7	7,9	33322,2	7,9	33322,2	33322,2
2	00030396		BALA MASTIGÁVEL de frutas nos sabores sorfidos: uva, morango, laranja, abacaxi e cereja. embalagem de 600g. aproximadamente 120 unidades por pacote.	PCT	120,000	17,2	2064	26	3120	26,4	3168	3168
3	00023918		BEBIDA LÁCTEA SABOR CHOCOLATE, pronto para beber, acondicionado em caixa laminada com 1l, com nome do fabricante, devendo conter soro de leite, leite integral, açúcar, cacau, vitaminas, cálcio, ácido fólico, aroma natural de chocolate, espessantes e estabilizantes.	UND	3.597,000	4,75	17085,75	9	32373	8,98	32301,06	32301,06
4	00030398		BEBIDA LÁCTEA SABOR MORANGO pronto para beber, acondicionado em caixa laminada com 1l, com nome do fabricante. devendo conter soro de leite e/ou soro de leite em pó reconstituído, leite integral e ou leite em pó integral reconstituído, açúcar, preparado de morango, espessantes e estabilizantes.	UND	2.981,000	5,6	16693,6	6,9	20568,9	6,98	20807,38	20807,38
5	00030399		BOLO BRANCO obtido a partir de matéria prima de primeira qualidade, a massa deve estar macia e aerada. o produto deverá ser fresco, fabricado no máximo na véspera da entrega e embalado em prato de papelão laminado específico para este fim e coberto com papel filme. deverá apresentar textura macia e sabor característico do produto. deve conter na embalagem etiqueta com o peso, data de fabricação e validade.	KG	230,000	24,24	5575,2	24	5520	26	5980	5980
6	00030400		BOLO CENOURA COM COBERTURA DE CHOCOLATE	KG	299,000	32	9568	37	11063	39,9	11930,1	11930,1

PREFEITURA MUNICIPAL DE PRESIDENTE KENNEDY
 Governo do Estado do ESPÍRITO SANTO



QUADRO COMPARATIVO DE PREÇOS CONSOLIDADO

Pesquisa de Preços Nº 000233/2022 - Processo Nº 009736/2022 - MENOR PREÇO POR ITEM;

Item	Lote	Código	Especificação	Unidade	Quantidade	PREFEITURA MUNICIPAL DE PRESIDENTE KENNEDY		COMERCIAL DESTAQUE EIRELI ME		BRX COMERCIAL DE PRODUTOS EM GERAL LTDA		Total
						Unitário	Total	Unitário	Total	Unitário	Total	
7		00030401	obtido a partir de matéria prima de primeira qualidade, a massa deve estar macia e aerada, com cobertura de chocolate. o produto deverá ser fresco, fabricado no máximo na véspera da entrega e acondicionado em embalagem plástica com tampa, própria. deverá apresentar textura macia e sabor característico do produto. deve conter na embalagem etiqueta com o peso, data de fabricação e validade.	KG	1.055,000	28,62	30194,1	33	34815	34,9	36819,5	
8		00000539	BOLO CHOCOLATE obtido a partir de matéria prima de primeira qualidade, a massa deve estar macia e aerada. o produto deverá ser fresco, fabricado no máximo na véspera da entrega e embalado em prato de papelão laminado específico para este fim e coberto com papel filme. deverá apresentar textura macia e sabor característico do produto. deve conter na embalagem etiqueta com o peso, data de fabricação e validade.	KG	2.134,000	40,93	87344,62	54,9	117156,6	54,2	115662,8	
9		00018488	BOLO DE MILHO obtido a partir de matéria prima de primeira qualidade, a massa deve estar macia e	KG	759,000	28,84	21889,56	32	24288	31,9	24212,1	

PREFEITURA MUNICIPAL DE PRESIDENTE KENNEDY
 Governo do Estado do ESPÍRITO SANTO



QUADRO COMPARATIVO DE PREÇOS CONSOLIDADO

Pesquisa de Preços Nº 000233/2022 - Processo Nº 009736/2022 - MENOR PREÇO POR ITEM;

Item	Lote	Código	Especificação	Unidade	Quantidade	PREFEITURA MUNICIPAL DE PRESIDENTE KENNEDY		COMERCIAL DESTAQUE EIRELI ME		BRX COMERCIAL DE PRODUTOS EM GERAL LTDA		Total
						Unitário	Total	Unitário	Total	Unitário	Total	
10		00030402	aerada. o produto deverá ser fresco, fabricado no máximo na véspera da entrega e embalado em prato de papelão laminado específico para este fim e coberto com papel filme. deverá apresentar textura macia e sabor característico do produto. deve conter na embalagem etiqueta com o peso, data de fabricação e validade.	KG	901,000	24,24	21840,24	28	25228	29,9	26939,9	
11		00030403	BOLO FORMIGUEIRO obtido a partir de matéria prima de primeira qualidade, a massa deve estar macia e aerada. o produto deverá ser fresco, fabricado no máximo na véspera da entrega e embalado em prato de papelão laminado específico para este fim e coberto com papel filme. deverá apresentar textura macia e sabor característico do produto. deve conter na embalagem etiqueta com o peso, data de fabricação e validade.	KG	1.610,000	29,5	47495	30	48300	31,9	51359	
12		00030404	BOLO MARACUJÁ COM CALDA obtido a partir de matéria prima de primeira qualidade, a massa deve estar macia e aerada. o produto deverá ser fresco, fabricado no máximo na véspera da entrega, contendo calda com sementes de maracujá e acondicionado em	KG	103,000	34	3502	37	3811	39,9	4109,7	

663

QUADRO COMPARATIVO DE PREÇOS CONSOLIDADO

Pesquisa de Preços Nº 000233/2022 - Processo Nº 009736/2022 - MENOR PREÇO POR ITEM;

Item	Lote	Código	Especificação	Unidade	Quantidade	PREFEITURA MUNICIPAL DE PRESIDENTE KENNEDY		COMERCIAL DESTAQUE EIRELI ME		BRX COMERCIAL DE PRODUTOS EM GERAL LTDA		Total
						Unitário	Total	Unitário	Total	Unitário	Total	
13		00007639	embalagem plástica com tampa, própria. deverá apresentar textura macia e sabor característico do produto. deve conter na embalagem etiqueta com o peso, data de fabricação e validade.	KG	352,000	29,99	10556,48	37,9	13340,8	37,9	13340,8	
<p>BOLO MESCLADO obtido a partir de matéria prima de primeira qualidade, a massa deve estar macia e aerada. o produto deverá ser fresco, fabricado no máximo na véspera da entrega e embalado em prato de papelão laminado específico para este fim e coberto com papel filme. deverá apresentar textura macia e sabor característico do produto. deve conter na embalagem etiqueta com o peso, data de fabricação e validade.</p>												
14		00006748	BOMBOM com recheio cremoso de castanha de caju e wafer, coberto por chocolate ao leite embalagem com 950g, contendo entre 48 à 50 unidades.	PCT	148,000	31,25	4625	54	7992	54,5	8066	
<p>CACHORRO QUENTE composto por pão de hot-dog, recheio de carne moída e salsicha com molho de tomate, cebola e pimentão. embalado em sacolinha própria individualizada para cachorro quente, pesando aproximadamente 150g. o produto deverá ser entregue próximo ao horário de consumo e na temperatura ideal (quente).</p>												
15		00006768	MACÃ DO AMOR doce feito de maça inteira espetada em palitos e mergulhados em calda açucarada, geralmente misturada ainda com corante alimentício vermelho, tal como óleo de anilina. embalada individualmente com plástico transparente apropriado.	UND	26.151,000	8,29	216791,79	9,9	258894,9	9,98	260986,98	
16		00019812	MARIOLA doce de banana, pacote com 50 unidades.	UND	4.298,000	2,2	9455,6	11	47278	10,98	47192,04	
17		00000194	MARIOLA doce de banana, pacote com 50 unidades.	PCT	69,000	15	1035	20	1380	20,9	1442,1	

QUADRO COMPARATIVO DE PREÇOS CONSOLIDADO

Pesquisa de Preços Nº 000233/2022 - Processo Nº 009736/2022 - MENOR PREÇO POR ITEM;

Item	Lote	Código	Especificação	Unidade	Quantidade	PREFEITURA MUNICIPAL DE PRESIDENTE KENNEDY		COMERCIAL DESTAQUE EIRELI ME		BRX COMERCIAL DE PRODUTOS EM GERAL LTDA		Total
						Unitário	Total	Unitário	Total	Unitário	Total	
23		00030408	PÉ DE MOLEQUE composto de amendoim torrado e sem pele, açúcar queimado e leite condensado; embalada individualmente, pesando 20 g cada; em pote de 1 kg, com 50 unidades.	POTE	86,000	29	2494	29	2494	30,9	2657,4	
24		00030409	PICOLÉ diversos sabores - peso líquido, aproximadamente 60g. constituído por água filtrada, açúcar, leite em pó integral, polpa de fruta e aditivos permitidos pela legislação, com alidade mínima de 180 dias a partir da data de fabricação devendo conter as informações nutricionais, data de fabricação e validade.	UND	18.596,000	1,99	37006,04	4	74384	4,9	91120,4	
25		00024652	PIPOCA DOCE pipoca doce caramelizada torrada, crocante, fardo com 40 pacotinhos de 20gr.	FRD	87,000	2,24	194,88	5	435	4,99	434,13	
26		00030410	PIRULITO de frutas de sabores (manga, fra-mboesa, maçã verde, chocolate, laranja e abacaxi), pacote de 800g, contendo em média 50 unidades por pacote.	PCT	74,000	18,28	1352,72	22	1628	22,9	1694,6	
27		00007191	PRESUNTO cozido e fatiado, primeira qualidade, sem capa de gordura, fatiado no dia da entrega, a embalagem original deve ser a vácuo em saco plástico transparente e atóxico, limpo, não violado, resistente, que garanta a integridade do produto até o momento do consumo. a embalagem deverá conter externamente os dados de identificação, procedência, informações nutricionais, quantidade do produto, data de fabricação e validade.	KG	945,000	31,49	29758,05	42	39690	39,9	37705,5	
28		00015146	QUEIJO MUSSARELA fatiado, primeira qualidade, fatiado no dia da entrega, a embalagem original deve ser a vácuo em saco plástico transparente e atóxico,	KG	945,000	38	35910	70	66150	69,9	66055,5	

PREFEITURA MUNICIPAL DE PRESIDENTE KENNEDY
Governo do Estado do ESPÍRITO SANTO

QUADRO COMPARATIVO DE PREÇOS CONSOLIDADO

Pesquisa de Preços Nº 000233/2022 - Processo Nº 009736/2022 - MENOR PREÇO POR ITEM;

Item	Lote	Código	Especificação	Unidade	Quantidade	PREFEITURA MUNICIPAL DE PRESIDENTE KENNEDY		COMERCIAL DESTAQUE EIRELI ME		BRX COMERCIAL DE PRODUTOS EM GERAL LTDA	
						Unitário	Total	Unitário	Total	Unitário	Total
29		00030411	limpo, não violado, resistente, que garanta a integridade do produto até o momento do consumo. a embalagem deverá conter externamente os dados de identificação, procedência, informações nutricionais, quantidade do produto, data de fabricação e validade.	GAR	4.455,000	8,91	39694,05	10	44550	10,9	48559,5
30		00030412	REFRIGERANTE, SABOR COLA acondicionado em embalagem pet descartável de 2l. devendo conter água gasificada, açúcar, extrato de noz de cola, corante caramelo iv, acidulante e aroma natural, com identificação do produto, marca do fabricante, data de fabricação e validade. produto deverá ser entregue gelado.	GAR	4.418,000	6,81	30086,58	9,9	43738,2	9,98	44091,64
31		00024286	REFRIGERANTE, SABOR GUARANÁ acondicionado em embalagem descartável pet de 2l. devendo conter água gasificada, açúcar, extrato de guaraná, acidulante, conservadores e corantes, com identificação do produto, marca do fabricante, data de fabricação e validade. produto deverá ser entregue gelado.	PCT	1.378,000	5,5	7579	9,5	13091	9,49	13077,22
32		00030413	ROSQUINHA AMANTEIGADA a base de farinha de trigo, margarina, fermento biológico, sal refinado, melhorador de trigo e açúcar. embalagem individualizada contendo a data de fabricação que deverá estar em local visível da embalagem, não superior a 30 dias a data de entrega, bem como o prazo de validade. embalagem de 180 g.	PCT	873,000	6,2	5412,6	8,8	7682,4	8,98	7839,54

PREFEITURA MUNICIPAL DE PRESIDENTE KENNEDY
Governo do Estado do ESPÍRITO SANTO

QUADRO COMPARATIVO DE PREÇOS CONSOLIDADO

Pesquisa de Preços Nº 000233/2022 - Processo Nº 009736/2022 - MENOR PREÇO POR ITEM;

Item	Lote	Código	Especificação	Unidade	Quantidade	PREFEITURA MUNICIPAL DE PRESIDENTE KENNEDY		COMERCIAL DESTAQUE EIRELI ME		BRX COMERCIAL DE PRODUTOS EM GERAL LTDA	
						Unitário	Total	Unitário	Total	Unitário	Total
33		00030414	<p> acondicionado em embalagem de 350g, com prazo de vencimento mínimo de 4 meses na data da entrega, nos sabores de laranja e coco.</p> <p>SALGADINHO FRITO peso mínimo de cada unidade 20 a 25 gr, massa cozida rissoles, coxinha, croquete de presunto e queijo, ou bolinha de queijo, enroladinho de salsicha e quibe recheado com carne e/ou queijo, frito no dia da entrega, acondicionado em embalagem térmica coberta e própria.</p>	CENTO	782,000	65,99	51604,18	85	66470	86	67252
34		00030415	<p>SALGADOS ASSADOS (de forno): peso mínimo de cada unidade 20 a 25 gr, pastéis de frango, empadinhas de frango, quixe de queijo e presunto, pastel com recheio de goiabada, assado no dia da entrega, acondicionado em embalagem térmica coberta e própria.</p>	CENTO	782,000	67,53	52808,46	87	68034	89	69598
35		00030416	<p>SUCO DE FRUTAS SABOR GOIABA pronto para beber, de primeira qualidade, acondicionado em caixa laminada de 1l, contendo na embalagem data de validade, número do lote e ingredientes. suco natural elaborado à base de polpa diluída e adoçada de frutas naturais, possui fibra alimentar, vitamina a e vitamina c, não necessita de qualquer preparo para consumo, não fermentada. (obs.: deverão ser entregue gelados).</p>	UND	2.501,000	7,45	18632,45	9,95	24884,95	9,98	24959,98
36		00030417	<p>SUCO DE FRUTAS SABOR LARANJA pronto para beber, de primeira qualidade, acondicionado em caixa laminada de 1l, contendo na embalagem data de validade, número do lote e ingredientes. suco natural elaborado à base de polpa diluída e adoçada de frutas naturais, possui fibra alimentar, vitamina a e vitamina c,</p>	UND	2.044,000	7,45	15227,8	9,9	20235,6	9,98	20399,12

608
[Handwritten Signature]

PREFEITURA MUNICIPAL DE PRESIDENTE KENNEDY
Governo do Estado do ESPÍRITO SANTO

QUADRO COMPARATIVO DE PREÇOS CONSOLIDADO

Pesquisa de Preços Nº 000233/2022 - Processo Nº 009736/2022 - MENOR PREÇO POR ITEM;

Item	Lote	Código	Especificação	Unidade	Quantidade	PREFEITURA MUNICIPAL DE PRESIDENTE KENNEDY		COMERCIAL DESTAQUE EIRELI ME		BRX COMERCIAL DE PRODUTOS EM GERAL LTDA		Total
						Unitário	Total	Unitário	Total	Unitário	Total	
37		00030418	<p>não necessita de qualquer preparo para consumo, não fermentada. (obs.: deverão ser entregue gelados).</p> <p>SUCO DE FRUTAS SABOR PÊSSEGO pronto para beber, de primeira qualidade, acondicionado em caixa laminada de 1l, contendo na embalagem data de validade, número do lote e ingredientes. suco natural elaborado à base de polpa diluída e adoçada de frutas naturais, possui fibra alimentar, vitamina c e vitamina c, não necessita de qualquer preparo para consumo, não fermentada. (obs.: deverão ser entregue gelados).</p>	UND	2.263,000	7,45	16859,35	9,9	22403,7	9,98	22584,74	
38		00030419	<p>SUCO DE FRUTAS SABOR UVA pronto para beber, de primeira qualidade, acondicionado em caixa laminada de 1l, contendo na embalagem data de validade, número do lote e ingredientes. suco natural elaborado à base de polpa diluída e adoçada de frutas naturais, possui fibra alimentar, vitamina c e vitamina c, não necessita de qualquer preparo para consumo, não fermentada. (obs.: deverão ser entregue gelados).</p>	UND	2.425,000	7,45	18066,25	9,9	24007,5	9,98	24201,5	
39		00001090	<p>TORTA SALGADA torta de pão de forma recheada com frango e carne, com 4 camadas de recheio coberta por molho de maionese e purê de batata. acondicionada em embalagem plástica coberta própria.</p>	KG	1.474,000	40	58960	40,99	60419,26	40,99	60419,26	
40		00030397	<p>BEBIDA LÁCTEA 200 ML sabor chocolate, pronto para beber, acondicionado em caixa laminada devidamente lacrada contendo 200 ml, com nome do fabricante, devendo conter soro de leite, leite integral, açúcar, cacau, vitaminas, cálcio, ácido fólico, aroma natural de chocolate, espessantes e estabilizantes.</p>	UND	26,000	1,26	32,76	2	52	2,19	56,94	
41		00024497	<p>BOLO DE AIPIM COM COCO obtidos a partir de matéria</p>	KG	867,000	27,42	23773,14	32	27744	31,9	27657,3	

QUADRO COMPARATIVO DE PREÇOS CONSOLIDADO

Pesquisa de Preços Nº 000233/2022 - Processo Nº 009736/2022 - MENOR PREÇO POR ITEM;

Item	Lote	Código	Especificação	Unidade	Quantidade	PREFEITURA MUNICIPAL DE PRESIDENTE KENNEDY		COMERCIAL DESTAQUE EIRELI ME		BRX COMERCIAL DE PRODUTOS EM GERAL LTDA	
						Unitário	Total	Unitário	Total	Unitário	Total
42		00021809	prima de primeira qualidade, a massa deve estar macia e aerada. ingredientes principais : apim e coco. o produto deverá ser fresco, fabricado no máximo na véspera da entrega e embalado em prato de papelão laminado específico para este fim e coberto com papel filme. deverá apresentar sabor característico do produto. deve conter na embalagem etiqueta com o peso, data de fabricação e validade.	KG	1.195,000	26,9	32145,5	33	39435	32,9	39315,5
43		00030457	BOLO DE ABACAXI - obtidos a partir de matéria prima de primeira qualidade, a massa com sabor de banana deve estar macia e aerada. o produto deverá ser fresco, fabricado no máximo na véspera da entrega e embalado em prato de papelão laminado específico para este fim e coberto com papel filme. deverá apresentar na parte de cima pedaços de abacaxi com calda e sabor característico do produto. deve conter na embalagem etiqueta com o peso, data de fabricação e validade.	KG	499,000	40,1	20009,9	41	20459	42	20958
44		00002027	FOCACCIA obtidos a partir de matéria prima de primeira qualidade, a massa deve estar macia e crocante na parte de cima. recheio de mussarela, presunto, orégano, tomate e pimentão. o produto deverá ser fresco, fabricado no máximo na véspera da entrega e embalado em prato de papelão laminado específico para este fim e coberto com papel filme. deve conter na embalagem etiqueta com o peso, data de fabricação e validade.	L	277,000	7,1	1966,7	9,9	2742,3	9,98	2764,46

Handwritten initials and number 57

QUADRO COMPARATIVO DE PREÇOS CONSOLIDADO

Pesquisa de Preços Nº 000233/2022 - Processo Nº 009736/2022 - MENOR PREÇO POR ITEM;

Item	Lote	Código	Especificação	Unidade	Quantidade	PREFEITURA MUNICIPAL DE PRESIDENTE KENNEDY		COMERCIAL DESTAQUE EIRELI ME		BRX COMERCIAL DE PRODUTOS EM GERAL LTDA		Total
						Unitário	Total	Unitário	Total	Unitário	Total	
45		00000661	identificação procedência, informações nutricionais, número do lote, data de validade, quantidade do produto e atender as especificações técnicas da anvisa e inmetro. o produto deverá ser entregue resfriado 4º a 7º. embalagem de 1 l.	L	7.059,000	5,95	42001,05	7,95	56119,05	7,98	56330,82	
46		00000261	LEITE INTEGRAL-longa vida, acondicionado em caixa laminada com 1 litro, com identificação do produto rótulo com ingredientes valor nutricional peso fabricante data de fabricação e validade mínima de 3 meses a contar da data de entrega.	UND	924,000	14,5	13398	15	13860	15,9	14691,6	
47		00030458	MINI HAMBURGUER contendo mini pão de hambúrguer, alface, carne, tomate, muçarela, presunto, pesando 80g.	KG	39,000	42	1638	25	975	26	1014	
48		00030459	MINI PÃO DE SAL INTEGRAL pão, farinha de trigo integral, sem adição de açúcar e sem gordura, com casca, fatiado, cortado horizontalmente.	KG	183,000	24,99	4573,17	27	4941	27,98	5120,34	
49		00030460	MINI PÃO FRANCÊS 25 g, com fabricação no dia da entrega, contendo etiqueta com identificação, procedência, quantidade, data de fabricação e prazo de validade.	KG	621,000	24,99	15518,79	26	16146	27	16767	
50		00030461	MINI PIZZA 100G contendo a base de massa com recheio de molho de tomate, muçarela, presunto, milho verde, orégano peso 100g.	KG	240,000	37,4	8976	28	6720	28,9	6936	
51		00030464	PÃO DE BATATA 50g com fabricação no dia da entrega contendo etiqueta com identificação,	KG	707,000	27	19089	32	22624	32,9	23260,3	

PREFEITURA MUNICIPAL DE PRESIDENTE KENNEDY
Governo do Estado do ESPÍRITO SANTO

QUADRO COMPARATIVO DE PREÇOS CONSOLIDADO

Pesquisa de Preços Nº 000233/2022 - Processo Nº 009736/2022 - MENOR PREÇO POR ITEM;

Item	Lote	Código	Especificação	Unidade	Quantidade	PREFEITURA MUNICIPAL DE PRESIDENTE KENNEDY		COMERCIAL DESTAQUE EIRELI ME		BRX COMERCIAL DE PRODUTOS EM GERAL LTDA		Total
						Unitário	Total	Unitário	Total	Unitário	Total	
52		00020920	PÃO CARECA 50G, com fabricação no dia da entrega, contendo etiqueta com identificação, procedência, quantidade, data de fabricação e prazo de validade.	KG	63,000	18,99	1196,37	21	1323	20	1260	
53		00019073	PÃO DE COCO 50G com fabricação no dia da entrega, contendo coco in natura e etiqueta com identificação, procedência, quantidade, data de fabricação e prazo de validade.	KG	754,000	0,97	731,38	1,49	1123,46	1,59	1198,86	
54		00030468	PÃO INTEGRAL assado em forma retangular, fatiado, com ingredientes como linhaça, aveia, girassol gergelim, soja, centeio, trigo e cevada, com peso mínimo de 450 gramas, acondicionado em sacos de polipropileno com amarrilho de metal ou plástico, o produto deve ter validade mínima de 30 dias a partir data de entrega.	PCT	545,000	22,98	12524,1	29	15805	29	15805	
55		00030470	PÃO DE GOIABADA com fabricação no dia da entrega, contendo goiabada e etiqueta com identificação, procedência, quantidade, data de fabricação e prazo de validade.	KG	459,000	35,29	16198,11	42	19278	42	19278	
56		00020931	PÃO DE MILHO 50G, com fabricação no dia da entrega, contendo etiqueta com identificação, procedência, quantidade, data de fabricação e prazo de validade.	KG	531,000	21,6	11469,6	22	11682	21,9	11628,9	
57		00015365	QUEIJO BRANCO queijo com coloração branca, levemente salgado, embalagem com dados de identificação do produto, marca do fabricante, lote, validade, peso líquido, e registro no ministério da	KG	120,000	75,29	9034,8	79,9	9588	79,9	9588	

QUADRO COMPARATIVO DE PREÇOS CONSOLIDADO

Pesquisa de Preços Nº 000233/2022 - Processo Nº 009736/2022 - MENOR PREÇO POR ITEM;

Item	Lote	Código	Especificação	Unidade	Quantidade	PREFEITURA MUNICIPAL DE PRESIDENTE KENNEDY		COMERCIAL DESTAQUE EIRELI ME		BRX COMERCIAL DE PRODUTOS EM GERAL LTDA	
						Unitário	Total	Unitário	Total	Unitário	Total
58		00030472	saúde e /ou agricultura. REFRIGERANTE DE COLA acondicionado em lata contendo 350 ml. fornecido gelado. sabores.	UND	26,000	7	182	7,9	205,4	7,98	207,48
59		00021835	REQUEIJÃO CREMOSO, embalagem com dados de identificação do produto, marca do fabricante, lote, validade, peso líquido, e registro no ministério da saúde e/ou agricultura. pote contendo no mínimo 200 gramas.	UND	1.401,000	8	11208	10	14010	9,98	13981,98
60		00030474	SALGADOS FRITOS OU ASSADOS salgado 180g. - coxinha, recheada com frango e mussarela com orégano; quibe frito, produzido com trigo e carne bovina; rissoles, recheada com presunto e mussarela; empada recheada com frango e catupiri; pastel recheado com carne moída, ou queijo, ou frango. pesando em média 180gramas.	KG	26,000	23,4	608,4	34,9	907,4	34,9	907,4
61		00030557	IOGURTE EMBALAGEM DE 850G bebida láctea, com polpa de frutas, em sabores diversos, acondicionada em embalagem garrafa plástica com tampa, que deverá conter externamente os dados de identificação procedência, informações nutricionais, número do lote, data de validade, quantidade do produto e atender as especificações técnicas da anvisa e inmetro. o produto deverá ser entregue resfriado 4º a 7º embalagem de 850g.	EMBA	2.336,000	10,37	24224,32	14,7	34339,2	14,9	34806,4
62		00018487	BOLO DE BANANA obtidos a partir de matéria prima de primeira qualidade, a massa com sabor de banana deve estar macia e aerada. o produto deverá ser fresco, fabricado no máximo na véspera da entrega e embalado em prato de papelão laminado específico	KG	188,000	28,62	5380,56	31,9	5997,2	31,9	5997,2

QUADRO COMPARATIVO DE PREÇOS CONSOLIDADO

Pesquisa de Preços Nº 000233/2022 - Processo Nº 009736/2022 - MENOR PREÇO POR ITEM;

Item	Lote	Código	Especificação	Unidade	Quantidade	PREFEITURA MUNICIPAL DE PRESIDENTE KENNEDY		COMERCIAL DESTAQUE EIRELI ME		BRX COMERCIAL DE PRODUTOS EM GERAL LTDA	
						Unitário	Total	Unitário	Total	Unitário	Total
63	00023914		para este fim e coberto com papel filme, deverá apresentar na parte de cima pedaços de banana com calda e sabor característico do produto. deve conter na embalagem etiqueta com o peso, data de fabricação e validade.	UND	3.815,000	5,5	20982,5	7	26705	6,98	26628,7
			MINI SANDUICHE NATURAL DE FRANGO, com duas fatias de pão de forma com recheio de pasta de frango desfiado, alface e tomate. embalados individualmente em papel filme. pesando no mínimo 80gramas.								
64	00019792		MAÇA FUJI de primeira, fresca, compacta e firme, sem defeitos sérios (rachadura, cortes), apresentando tamanho, cor e conformação uniformes, devendo ser bem desenvolvidas. peso da maçã variando de (157 a 171g).	KG	895,000	8,59	7688,05	10,5	9397,5	10,99	9836,05
65	00000210		BANANA PRATA de primeira qualidade, graúdas, em perca, frutos com 60 a 70% de maturação climatizada, com casca uniforme, no grau máximo de evolução no tamanho, aroma e sabor da espécie, sem ferimentos ou defeitos, firmes e com brilho.	KG	2.333,000	3,09	7208,97	8	18664	8,98	20950,34
66	00000670		MELANCIA de tamanho regular, de 1ª qualidade, redonda, casca lisa, graúda, livre de sujidades, parasitas e larvas, tamanho e coloração uniformes, devendo ser bem desenvolvida e madura, com polpa firme e intacta.	KG	2.560,000	2,8	7168	4,5	11520	4,9	12544
67	00024479		LARANJA PERA - frutos de tamanho médio, no grau máximo de evolução no tamanho, aroma e sabor da espécie, uniformes, sem ferimentos ou defeitos, firmes e com brilho.	KG	622,000	4,5	2799	7	4354	6,9	4291,8

QUADRO COMPARATIVO DE PREÇOS CONSOLIDADO

Pesquisa de Preços Nº 000233/2022 - Processo Nº 009736/2022 - MENOR PREÇO POR ITEM;

Item	Lote	Código	Especificação	Unidade	Quantidade	PREFEITURA MUNICIPAL DE PRESIDENTE KENNEDY		COMERCIAL DESTAQUE EIRELI ME		BRX COMERCIAL DE PRODUTOS EM GERAL LTDA	
						Unitário	Total	Unitário	Total	Unitário	Total
68	00027175		MAMÃO papaia, de primeira, fresco, compacto e firme, com maturação média, sem defeitos sérios (rachadura, cortes), apresentando tamanho, cor e conformação uniformes, devendo ser bem desenvolvidas.	KG	42,000	7,05	296,1	13	546	12,9	541,8
69	00019085		POLPA DE FRUTA (MARACUJÁ) congelada, com aspecto físico característico, acondicionada em embalagem plástica resistente de 1kg, contendo selo de inspeção, data de fabricação e vencimento, informação nutricional, rendimento e peso, no sabor maracujá.	KG	188,000	12,17	2287,96	20	3760	19,9	3741,2
70	00019083		POLPA DE FRUTA (GOIABA) congelada, com aspecto físico característico, acondicionada em embalagem plástica resistente de 1kg, contendo selo de inspeção, data de fabricação e vencimento, informação nutricional, rendimento e peso, no sabor goiaba.	KG	188,000	10,31	1938,28	16	3008	16,9	3177,2
71	00000539		BOLO CONFEITADO massa branca contendo 03 camadas de recheio (doce de leite, brigadeiro -branco ou chocolate e leite ninho) e cobertura de chantilly obtido a partir de matéria prima de primeira qualidade, a massa deve estar macia e aerada. o produto deverá ser fresco, fabricado no máximo na véspera da entrega e acondicionado em embalagem plástica com tampa, própria. deverá apresentar textura macia e sabor característico do produto. deve conter na embalagem etiqueta com o peso, data de fabricação e validade.	KG	284,000	40,93	11624,12	54,9	15591,6	54,2	15392,8

- exclusivo para empresas me/epp - em



PREFEITURA MUNICIPAL DE PRESIDENTE KENNEDY
Governo do Estado do ESPIRITO SANTO



PREÇO MÉDIO DA PROPOSTA DE PREÇOS CONSOLIDADO

Pesquisa de Preços Nº 000233/2022 - 04/10/2022 - Processo Nº 009736/2022

Ítem(*)	Lote	Código	Especificação	Unidade	Quantidade	Unitário	Valor Total
00001		00008463	ALGODAO DOCE doce formado a partir do açúcar cristalizado, sem corante, na cor natural. Embalagem individualizada com sacola transparente e amarrado com fita.	UND	4.218,00	6,320	26.657,76
00004		00030396	BALA MASTIGÁVEL de frutas nos sabores sortidos: uva, morango, laranja, abacaxi e cereja. Embalagem de 600g. Aproximadamente 120 unidades por pacote.	PCT	120,00	23,200	2.784,00
00558		00000210	BANANA PRATA de primeira qualidade, graúdas, em penca, frutos com 60 a 70% de maturação climatizada, com casca uniforme, no grau máximo de evolução no tamanho, aroma e sabor da espécie, sem ferimentos ou defeitos, firmes e com brilho.	KG	2.333,00	6,690	15.607,77
00301		00030397	BEBIDA LÁCTEA 200 ML sabor chocolate, pronto para beber, acondicionado em caixa laminada devidamente lacrada contendo 200 ml, com nome do fabricante, devendo conter soro de leite, leite integral, açúcar, cacau, vitaminas, cálcio, ácido fólico, aroma natural de chocolate, espessantes e estabilizantes.	UND	26,00	1,820	47,32
00007		00023918	BEBIDA LÁCTEA SABOR CHOCOLATE, pronto para beber, acondicionado em caixa laminada com 1l, com nome do fabricante, devendo conter soro de leite, leite integral, açúcar, cacau, vitaminas, cálcio, ácido fólico, aroma natural de chocolate, espessantes e estabilizantes.	UND	3.597,00	7,580	27.265,26
00008		00030398	BEBIDA LÁCTEA SABOR MORANGO pronto para beber, acondicionado em caixa laminada com 1l, com nome do fabricante. Devendo conter soro de leite e / ou soro de leite em pó reconstituído, leite integral e ou leite em pó integral reconstituído, açúcar, preparado de morango, espessantes e estabilizantes.	UND	2.981,00	6,490	19.346,69
00009		00030399	BOLO BRANCO Obtido a partir de matéria prima de primeira qualidade, a massa deve estar macia e aerada. O produto deverá ser fresco, fabricado no máximo na véspera da entrega e embalado em prato de papelão laminado específico para este fim e coberto com papel filme. Deverá apresentar textura macia e sabor característico do produto. Deve conter na embalagem etiqueta com o peso, data de fabricação e validade.	KG	230,00	24,750	5.692,50
00012		00030400	BOLO CENOURA COM COBERTURA DE CHOCOLATE Obtido a partir de matéria prima de primeira qualidade, a massa deve estar macia e aerada, com cobertura de chocolate. O produto deverá ser fresco, fabricado no máximo na véspera da entrega e acondicionado em embalagem plástica com tampa, própria. Deverá apresentar textura macia e sabor característico do produto. Deve conter na embalagem etiqueta com o peso, data de fabricação e validade.	KG	299,00	36,300	10.853,70
00015		00030401	BOLO CHOCOLATE Obtido a partir de matéria prima de primeira qualidade, a massa deve estar macia e aerada. O produto deverá ser fresco, fabricado no máximo na véspera da entrega e embalado em prato de papelão laminado específico para este fim e coberto com papel filme. Deverá apresentar textura macia e sabor característico do produto. Deve conter na embalagem etiqueta com o peso, data de fabricação e validade.	KG	1.055,00	32,170	33.939,35
00018		00000539	BOLO CONFEITADO massa branca contendo 03 camadas de recheio (doce de leite, brigadeiro -branco ou chocolate e leite ninho) e cobertura de chantili. Obtido a partir de matéria prima de primeira qualidade, a massa deve estar macia e aerada. O produto deverá ser fresco, fabricado no	KG	2.134,00	50,010	106.721,34



PREFEITURA MUNICIPAL DE PRESIDENTE KENNEDY
Governo do Estado do ESPIRITO SANTO



PREÇO MÉDIO DA PROPOSTA DE PREÇOS CONSOLIDADO

Pesquisa de Preços Nº 000233/2022 - 04/10/2022 - Processo Nº 009736/2022

Ítem(*)	Lote	Código	Especificação	Unidade	Quantidade	Unitário	Valor Total
			máximo na véspera da entrega e acondicionado em embalagem plástica com tampa, própria. Deverá apresentar textura macia e sabor característico do produto. Deve conter na embalagem etiqueta com o peso, data de fabricação e validade.				
			BOLO CONFEITADO massa branca contendo 03 camadas de recheio (doce de leite, brigadeiro -branco ou chocolate e leite ninho) e cobertura de chantili. Obtido a partir de matéria prima de primeira qualidade, a massa deve estar macia e aerada. O produto deverá ser fresco, fabricado no máximo na véspera da entrega e acondicionado em embalagem plástica com tampa, própria. Deverá apresentar textura macia e sabor característico do produto. Deve conter na embalagem etiqueta com o peso, data de fabricação e validade.				
00518		00000539		KG	284,00	50,010	14.202,84
			– EXCLUSIVO PARA EMPRESAS ME/EPP – EM CONFORMIDADE COM O INCISO III, ART. 48 DA LC 123/2006 ATUALIZADA PELA LC 147/2014.				
			BOLO DE ABACAXI - Obtidos a partir de matéria prima de primeira qualidade, a massa com sabor de banana deve estar macia e aerada. O produto deverá ser fresco, fabricado no máximo na véspera da entrega e embalado em prato de papelão laminado específico para este fim e coberto com papel filme. Deverá apresentar na parte de cima pedaços de abacaxi com calda e sabor característico do produto. Deve conter na embalagem etiqueta com o peso, data de fabricação e validade.				
00304		00021809		KG	1.195,00	30,930	36.961,35
			BOLO DE AIPIM COM COCO Obtidos a partir de matéria prima de primeira qualidade, a massa deve estar macia e aerada. Ingredientes principais : Aipim e coco. O produto deverá ser fresco, fabricado no máximo na véspera da entrega e embalado em prato de papelão laminado específico para este fim e coberto com papel filme. Deverá apresentar sabor característico do produto. Deve conter na embalagem etiqueta com o peso, data de fabricação e validade.				
00302		00024497		KG	867,00	30,440	26.391,48
			BOLO DE BANANA Obtidos a partir de matéria prima de primeira qualidade, a massa com sabor de banana deve estar macia e aerada. O produto deverá ser fresco, fabricado no máximo na véspera da entrega e embalado em prato de papelão laminado específico para este fim e coberto com papel filme. Deverá apresentar na parte de cima pedaços de banana com calda e sabor característico do produto. Deve conter na embalagem etiqueta com o peso, data de fabricação e validade.				
00544		00018487		KG	188,00	30,810	5.792,28
			BOLO DE FUBÁ Obtido a partir de matéria prima de primeira qualidade, a massa deve estar macia e aerada. O produto deverá ser fresco, fabricado no máximo na véspera da entrega e embalado em prato de papelão laminado específico para este fim e coberto com papel filme. Deverá apresentar textura macia e sabor característico do produto. Deve conter na embalagem etiqueta com o peso, data de fabricação e validade.				
00030		00030403		KG	1.610,00	30,470	49.056,70
			BOLO DE MILHO Obtido a partir de matéria prima de primeira qualidade, a massa deve estar macia e aerada. O produto deverá ser fresco, fabricado no máximo na véspera da entrega e embalado em prato de papelão laminado específico para este fim e coberto com papel filme. Deverá apresentar textura macia e sabor característico do produto. Deve conter na embalagem etiqueta com o peso, data de fabricação e validade.				
00022		00018488		KG	759,00	30,910	23.460,69



PREFEITURA MUNICIPAL DE PRESIDENTE KENNEDY
Governo do Estado do ESPIRITO SANTO



PREÇO MÉDIO DA PROPOSTA DE PREÇOS CONSOLIDADO

Pesquisa de Preços Nº 000233/2022 - 04/10/2022 - Processo Nº 009736/2022

Item(*)	Lote	Código	Especificação	Unidade	Quantidade	Unitário	Valor Total
00027	00030402		BOLO FORMIGUEIRO Obtido a partir de matéria prima de primeira qualidade, a massa deve estar macia e aerada. O produto deverá ser fresco, fabricado no máximo na véspera da entrega e embalado em prato de papelão laminado específico para este fim e coberto com papel filme. Deverá apresentar textura macia e sabor característico do produto. Deve conter na embalagem etiqueta com o peso, data de fabricação e validade.	KG	901,00	27,380	24.669,38
00035	00030404		BOLO MARACUJÁ COM CALDA Obtido a partir de matéria prima de primeira qualidade, a massa deve estar macia e aerada. O produto deverá ser fresco, fabricado no máximo na véspera da entrega, contendo calda com sementes de maracujá e acondicionado em embalagem plástica com tampa, própria. Deverá apresentar textura macia e sabor característico do produto. Deve conter na embalagem etiqueta com o peso, data de fabricação e validade.	KG	103,00	36,970	3.807,91
00036	00007639		BOLO MESCLADO Obtido a partir de matéria prima de primeira qualidade, a massa deve estar macia e aerada. O produto deverá ser fresco, fabricado no máximo na véspera da entrega e embalado em prato de papelão laminado específico para este fim e coberto com papel filme. Deverá apresentar textura macia e sabor característico do produto. Deve conter na embalagem etiqueta com o peso, data de fabricação e validade.	KG	352,00	35,260	12.411,52
00038	00006748		BOMBOM com recheio cremoso de castanha de caju e wafer, coberto por chocolate ao leite embalagem com 950g, contendo entre 48 á 50 unidades.	PCT	148,00	46,580	6.893,84
00041	00006768		CACHORRO QUENTE composto por pão de hot-dog, recheio de carne moída e salsicha com molho de tomate, cebola e pimentão. embalado em sacolinha própria individualizada para cachorro quente, pesando aproximadamente 150g. O produto deverá ser entregue próximo ao horário de consumo e na temperatura ideal (quente).	UND	22462 26.151,00	9,390	245.557,89
00619	00006768		CACHORRO QUENTE composto por pão de hot-dog, recheio de carne moída e salsicha com molho de tomate, cebola e pimentão. embalado em sacolinha própria individualizada para cachorro quente, pesando aproximadamente 150g. O produto deverá ser entregue próximo ao horário de consumo e na temperatura ideal (quente).	UND	7489 3.805,00	9,390	35.728,95
			- EXCLUSIVO PARA EMPRESAS ME/EPP - EM CONFORMIDADE COM O INCISO III, ART. 48 DA LC 123/2006 ATUALIZADA PELA LC 147/2014.				
00309	00030457		FOCACCIA Obtidos a partir de matéria prima de primeira qualidade, a massa deve estar macia e crocante na parte de cima. Recheio de mussarela, presunto, orégano, tomate e pimentão. O produto deverá ser fresco, fabricado no máximo na véspera da entrega e embalado em prato de papelão laminado específico para este fim e coberto com papel filme. Deve conter na embalagem etiqueta com o peso, data de fabricação e validade.	KG	499,00	41,030	20.473,97
00320	00002027		IOGURTE bebida láctea, com polpa de frutas, em sabores diversos, acondicionada em embalagem plástica, que deverá conter externamente os dados de identificação procedência, informações nutricionais, número do lote, data de validade, quantidade do produto e atender as especificações técnicas da ANVISA E INMETRO. O	L	277,00	8,990	2.490,23



PREFEITURA MUNICIPAL DE PRESIDENTE KENNEDY
Governo do Estado do ESPÍRITO SANTO



PREÇO MÉDIO DA PROPOSTA DE PREÇOS CONSOLIDADO

Pesquisa de Preços Nº 000233/2022 - 04/10/2022 - Processo Nº 009736/2022

Item(*)	Lote	Código	Especificação	Unidade	Quantidade	Unitário	Valor Total
00529	00030557		produto deverá ser entregue resfriado 4º a 7º. Embalagem de 1 L. IOGURTE EMBALAGEM DE 850G bebida láctea, com polpa de frutas, em sabores diversos, acondicionada em embalagem garrafa plástica com tampa, que deverá conter externamente os dados de identificação procedência, informações nutricionais, número do lote, data de validade, quantidade do produto e atender as especificações técnicas da ANVISA E INMETRO. O produto deverá ser entregue resfriado 4º a 7º. Embalagem de 850g.	EMBA	2.336,00	13,320	31.115,52
00561	00024479		LARANJA PERA - frutos de tamanho médio, no grau máximo de evolução no tamanho, aroma e sabor da espécie, uniformes, sem ferimentos ou defeitos, firmes e com brilho.	KG	622,00	6,130	3.812,86
00326	00000661		LEITE INTEGRAL longa vida, acondicionado em caixa laminada com 1 litro, com identificação do produto rótulo com ingredientes valor nutricional peso fabricante data de fabricação e validade mínima de 3 meses a contar da data de entrega.	L	7.059,00	7,290	51.460,11
00562	00027175		MAMÃO papaia, de primeira, fresco, compacto e firme, com maturação média, sem defeitos sérios (rachadura, cortes), apresentando tamanho, cor e conformação uniformes, devendo ser bem desenvolvidas.	KG	42,00	10,980	461,16
00337	00000261		MANTEIGA com sal contendo SIF ou SIE acondicionada em embalagem de 250 g, resfriada entre 1º c a 7ºc. Produto deve conter rótulo com dados de identificação, data de fabricação e validade.	UND	924,00	15,130	13.980,12
00049	00000194		MARIOLA doce de banana, pacote com 50 unidades. Embalagem com 900 g.	PCT	69,00	18,630	1.285,47
00556	00019792		MAÇA FUJI de primeira, fresca, compacta e firme, sem defeitos sérios (rachadura, cortes), apresentando tamanho, cor e conformação uniformes, devendo ser bem desenvolvidas. Peso da maçã variando de (157 a 171g).	KG	895,00	10,030	8.976,85
00046	00019812		MAÇÃ DO AMOR doce feito de maçã inteira espetada em palitos e mergulhados em calda açucarada, geralmente misturada ainda com corante alimentício vermelho, tal como óleo de anilina. Embalada individualmente com plástico transparente apropriado.	UND	4.298,00	8,060	34.641,88
00560	00000670		MELANCIA de tamanho regular, de 1ª qualidade, redonda, casca lisa, graúda, livre de sujidades, parasitas e larvas, tamanho e coloração uniformes, devendo ser bem desenvolvida e madura, com polpa firme e intacta.	KG	2.560,00	4,070	10.419,20
00052	00000181		MILHO DE PIPOCA preparados com matérias primas sãs, limpas, isentas de matérias terrosas e parasitos e de detritos animais ou vegetais com no máximo de 15% de umidade. Embalagem de 500g.	PCT	180,00	5,840	1.051,20
00347	00030458		MINI HAMBURGUER contendo mini pão de hambúrguer, alface, carne, tomate, muçarela, presunto, Pesando 80g.	KG	39,00	31,000	1.209,00
00363	00030461		MINI PIZZA 100G contendo a base de massa com recheio de molho de tomate, muçarela, presunto, milho verde, oregano Peso 100g.	KG	240,00	31,430	7.543,20
00056	00030405		MINI PÃO DE QUEIJO fresco, pesando em torno 15g a unidade, com formato arredondado acondicionado em bandejas de papelão aluminizado, em perfeitas condições de higiene, coberta com material impermeável atendendo	KG	857,00	16,630	14.251,91



PREFEITURA MUNICIPAL DE PRESIDENTE KENNEDY
Governo do Estado do ESPIRITO SANTO



PREÇO MÉDIO DA PROPOSTA DE PREÇOS CONSOLIDADO

Pesquisa de Preços Nº 000233/2022 - 04/10/2022 - Processo Nº 009736/2022

Ítem(*)	Lote	Código	Especificação	Unidade	Quantidade	Unitário	Valor Total
			as especificações técnicas. Preparado e assado no dia da entrega, sendo entregue na temperatura adequada.				
00353		00030459	MINI PÃO DE SAL INTEGRAL Pão, farinha de trigo integral, sem adição de açúcar e sem gordura, com casca, fatiado, cortado horizontalmente.	KG	183,00	26,660	4.878,78
00355		00030460	MINI PÃO FRANCÊS 25 g, com fabricação no dia da entrega, contendo etiqueta com identificação, procedência, quantidade, data de fabricação e prazo de validade.	KG	621,00	26,000	16.146,00
00353		00023914	MINI SANDUICHE NATURAL DE FRANGO, com duas fatias de pão de forma com recheio de pasta de frango desfiado, alface e tomate. Embalados individualmente em papel filme. Pesando no mínimo 80gramas.	UND	3.815,00	6,490	24.759,35
00060		00030406	PAÇOCA tipo caseira; composto de amendoim moído, açúcar, farinha mandioca e sal, prensados; embalada individualmente, pesando 20 g cada; em pote de 1 kg, com 50 unidades.	POTE	155,00	20,270	3.141,85
00073		00030409	PICOLÉ diversos sabores – peso líquido, aproximadamente 60g. Constituído por água filtrada, açúcar, leite em pó integral, polpa de fruta e aditivos permitidos pela legislação, com alidade mínima de 180 dias a partir da data de fabricação devendo conter as informações nutricionais, data de fabricação e validade.	UND	18.596,00	3,630	67.503,48
00077		00024652	PIPOCA DOCE pipoca doce caramelizada torrada, crocante, fardo com 40 pacotinhos de 20gr.	FRD	87,00	4,080	354,96
00080		00030410	PIRULITO de frutas de sabores (morango, framboesa, maçã verde, chocolate, laranja e abacaxi), pacote de 800g, Contendo em média 50 unidades por pacote.	PCT	74,00	21,060	1.558,44
4		00019083	POLPA DE FRUTA (GOIABA) congelada, com aspecto físico característico, acondicionada em embalagem plástica resistente de 1Kg, contendo selo de inspeção, data de fabricação e vencimento, informação nutricional, rendimento e peso, no sabor goiaba.	KG	188,00	14,400	2.707,20
00563		00019085	POLPA DE FRUTA (MARACUJÁ) congelada, com aspecto físico característico, acondicionada em embalagem plástica resistente de 1Kg, contendo selo de inspeção, data de fabricação e vencimento, informação nutricional, rendimento e peso, no sabor maracujá.	KG	188,00	17,360	3.263,68
00083		00007191	PRESUNTO cozido e fatiado. Primeira qualidade, sem capa de gordura, fatiado no dia da entrega, a embalagem original deve ser a vácuo em saco plástico transparente e atóxico, limpo, não violado, resistente, que garanta a integridade do produto até o momento do consumo. A embalagem deverá conter externamente os dados de identificação, procedência, informações nutricionais, quantidade do produto, data de fabricação e validade.	KG	945,00	37,800	35.721,00
00381		00020920	PÃO CARECA 50G, com fabricação no dia da entrega, contendo etiqueta com identificação, procedência, quantidade, data de fabricação e prazo de validade.	KG	63,00	20,000	1.260,00
00373		00030464	PÃO DE BATATA 50g com fabricação no dia da entrega contendo etiqueta com identificação, procedência, qualidade, data de fabricação e prazo de validade.	KG	707,00	30,630	21.655,41
					754,00	1,350	1.017,90



PREFEITURA MUNICIPAL DE PRESIDENTE KENNEDY
Governo do Estado do ESPIRITO SANTO



PREÇO MÉDIO DA PROPOSTA DE PREÇOS CONSOLIDADO

Pesquisa de Preços Nº 000233/2022 - 04/10/2022 - Processo Nº 009736/2022

Ítem(*)	Lote	Código	Especificação	Unidade	Quantidade	Unitário	Valor Total
00382		00019073	PÃO DE COCO 50G com fabricação no dia da entrega, contendo coco in natura e etiqueta com identificação, procedência, quantidade, data de fabricação e prazo de validade.	KG			
00064		00030407	PÃO DE FORMA pão tipo forma, fresco, fatiado, pesando em média 25g a fatia, com propriedades organolépticas e características do produto. Acondicionado em embalagem transparente, atóxica, pesando 450g, contendo identificação, data de fabricação e validade.	PCT	1.213,00	8,800	10.674,40
00392		00030470	PÃO DE GOIABADA com fabricação no dia da entrega, contendo goiabada e etiqueta com identificação, procedência, quantidade, data de fabricação e prazo de validade.	KG	459,00	39,760	18.249,84
00397		00020931	PÃO DE MILHO 50G, com fabricação no dia da entrega, contendo etiqueta com identificação, procedência, quantidade, data de fabricação e prazo de validade.	KG	531,00	21,830	11.591,73
00390		00030468	PÃO INTEGRAL Assado em forma retangular, fatiado, com ingredientes como linhaça, aveia, girassol gergelim, soja, centeio, trigo e cevada, com peso mínimo de 450 gramas, acondicionado em sacos de polipropileno com amarrilho de metal ou plástico, o produto deve ter validade mínima de 30 dias a partir data de entrega.	PCT	545,00	26,990	14.709,55
00065		00028839	PÃO TIPO FRANCÊS com adição de sal, composto de farinha de trigo especial, água, sal, e fermento químico. Deverão ser acondicionadas em sacos de polietileno atóxico, resistente e transparente de forma que o produto seja entregue íntegro. O produto deverá apresentar fabricação na data da entrega, pesando 50 gramas a unidade.	KG	1.897,00	20,250	38.414,25
00069		00030408	PÉ DE MOLEQUE composto de amendoim torrado e sem pele, açúcar queimado e leite condensado; Embalada individualmente, pesando 20 g cada; em pote de 1 kg, com 50 unidades.	POTE	86,00	29,630	2.548,18
00399		00015365	QUEIJO BRANCO Queijo com coloração branca, levemente salgado. Embalagem com dados de identificação do produto, marca do fabricante, lote, validade, peso líquido, e registro no Ministério da Saúde e /ou Agricultura.	KG	120,00	78,360	9.403,20
00086		00015146	QUEIJO MUSSARELA fatiado, primeira qualidade, fatiado no dia da entrega, a embalagem original deve ser a vácuo em saco plástico transparente e atóxico, limpo, não violado, resistente, que garanta a integridade do produto até o momento do consumo. A embalagem deverá conter externamente os dados de identificação, procedência, informações nutricionais, quantidade do produto, data de fabricação e validade.	KG	945,00	59,300	56.038,50
00403		00030472	REFRIGERANTE DE COLA Acondicionado em lata contendo 350 ml. Fornecido gelado. Sabores.	UND	26,00	7,630	198,38
00089		00030411	REFRIGERANTE, SABOR COLA acondicionando em embalagem pet descartável de 2 l. Devendo conter água gaseificada, açúcar, extrato de noz de cola, corante caramelo IV, acidulante e aroma natural, com identificação do produto, marca do fabricante, data de fabricação e validade. Produto deverá ser entregue gelado.	GAR	4.455,00	9,940	44.282,70
00094		00030412	REFRIGERANTE, SABOR GUARANÁ acondicionando em embalagem descartável PET de 2l. Devendo conter água gaseificada, açúcar, extrato de guaraná, acidulante, conservadores e corantes, com identificação do produto, marca do fabricante, data de fabricação e validade. Produto deverá ser	GAR	4.418,00	8,900	39.320,20



PREFEITURA MUNICIPAL DE PRESIDENTE KENNEDY
Governo do Estado do ESPÍRITO SANTO



PREÇO MÉDIO DA PROPOSTA DE PREÇOS CONSOLIDADO

Pesquisa de Preços Nº 000233/2022 - 04/10/2022 - Processo Nº 009736/2022

Ítem(*)	Lote	Código	Especificação	Unidade	Quantidade	Unitário	Valor Total
00404	00021835		entregue gelado. REQUEIJÃO CREMOSO, Embalagem com dados de identificação do produto, marca do fabricante, lote, validade, peso líquido, e registro no Ministério da Saúde e/ou Agricultura. Pote contendo no mínimo 200 gramas.	UND	1.401,00	9,330	13.071,33
00099	00024286		ROSQUINHA AMANTEIGADA a base de farinha de trigo, margarina, fermento biológico, sal refinado, melhorador de trigo e açúcar. Embalagem individualizada contendo a data de fabricação que deverá estar em local visível da embalagem, não superior a 30 dias a data de entrega, bem como o prazo de validade. embalagem de 180 g.	PCT	1.378,00	8,160	11.244,48
00102	00030413		ROSQUINHA DOCE sequilho fabricado a partir de matérias primas sãs e limpas com caracteres organolépticos normais. Biscoito, sem glúten, acondicionado em embalagem de 350g, com prazo de vencimento mínimo de 4 meses na data da entrega, nos sabores de laranja e coco.	PCT	873,00	7,990	6.975,27
00105	00030414		SALGADINHO FRITO peso mínimo de cada unidade 20 a 25 gr. Massa cozida rissoles, coxinha, croquete de presunto e queijo, ou bolinha de queijo, enroladinho de salsicha e quibe recheado com carne e/ou queijo. Frito no dia da entrega, acondicionado em embalagem térmica coberta e própria.	CENTO	782,00	79,000	61.778,00
00108	00030415		SALGADOS ASSADOS (de forno): peso mínimo de cada unidade 20 a 25 gr, pastéis de frango, empadinhas de frango, quixe de queijo e presunto, pastel com recheio de goiabada. Assado no dia da entrega, acondicionado em embalagem térmica coberta e própria.	CENTO	782,00	81,180	63.482,76
00414	00030474		SALGADOS FRITOS OU ASSADOS Salgado 180g. - coxinha, recheada com frango e mussarela com orégano; quibe frito, produzido com trigoilho e carne bovina; rissoles, recheada com presunto e mussarela; empada recheada com frango e catupiri; pastel recheado com carne moída, ou queijo, ou frango. Pesando em média 180gramas.	KG	26,00	31,070	807,82
00111	00030416		SUCO DE FRUTAS SABOR GOIABA pronto para beber, de primeira qualidade, acondicionado em caixa laminada de 1L, contendo na embalagem data de validade, número do lote e ingredientes. Suco natural elaborado à base de polpa diluída e adoçada de frutas naturais, possui fibra alimentar, vitamina a e vitamina c, não necessita de qualquer preparo para consumo, não fermentada. (obs.: deverão ser entregue gelados).	UND	2.501,00	9,130	22.834,13
00112	00030417		SUCO DE FRUTAS SABOR LARANJA pronto para beber, de primeira qualidade, acondicionado em caixa laminada de 1L, contendo na embalagem data de validade, número do lote e ingredientes. Suco natural elaborado à base de polpa diluída e adoçada de frutas naturais, possui fibra alimentar, vitamina a e vitamina c, não necessita de qualquer preparo para consumo, não fermentada. (obs.: deverão ser entregue gelados).	UND	2.044,00	9,110	18.620,84
00113	00030418		SUCO DE FRUTAS SABOR PÊSSEGO pronto para beber, de primeira qualidade, acondicionado em caixa laminada de 1L, contendo na embalagem data de validade, número do lote e ingredientes. Suco natural elaborado à base de polpa diluída e adoçada de frutas naturais, possui fibra alimentar, vitamina a e vitamina c, não necessita de qualquer preparo para consumo, não fermentada. (obs.: deverão ser entregue gelados).	UND	2.263,00	9,110	20.615,93
00114	00030419		SUCO DE FRUTAS SABOR UVA pronto para beber, de primeira qualidade, acondicionado em caixa laminada de 1L, contendo na embalagem data de validade, número	UND	2.425,00	9,110	22.091,75



PREFEITURA MUNICIPAL DE PRESIDENTE KENNEDY
Governo do Estado do ESPIRITO SANTO



PREÇO MÉDIO DA PROPOSTA DE PREÇOS CONSOLIDADO

Pesquisa de Preços Nº 000233/2022 - 04/10/2022 - Processo Nº 009736/2022

Item(*)	Lote	Código	Especificação	Unidade	Quantidade	Unitário	Valor Total
00115	00001090		do lote e ingredientes. Suco natural elaborado à base de polpa diluída e adoçada de frutas naturais, possui fibra alimentar, vitamina a e vitamina c, não necessita de qualquer preparo para consumo, não fermentada. (obs.: deverão ser entregue gelados). TORTA SALGADA torta de pão de forma recheada com frango e ameixa, com 4 camadas de recheio coberta por molho de maionese e purê de batata. Acondicionada em embalagem plástica coberta própria.	KG	1.474,00	40,660	59.932,84
Total da Itens 72							1.667.877,33



PREFEITURA MUNICIPAL DE PRESIDENTE KENNEDY
Governo do Estado do ESPÍRITO SANTO



VALORES MÉDIOS PARA A RESERVA ORÇAMENTÁRIA

Origem	Pesquisa de Preços Nº 000233/2022	Processo	009736/2022
Objeto	SOLICITA AQUISIÇÃO DE GÊNEROS ALIMENTÍCIOS (LANCHES) CONFORME ESPECIFICAÇÕES E CARACTERÍSTICAS ABAIXO DESCRIMINADAS PARA ATENDER AS SECRETARIAS MUNICIPAIS DE EDUCAÇÃO (SEME-PK), SAÚDE (SEMUS-PK), ASSISTÊNCIA SOCIAL (SEMAS-PK), CULTURA, TURISMO, ESPORTE E LAZER (SEMUCTEL) E MEIO AMBIENTE (SEMMA-PK) DE PRESIDENTE KENNEDY/ES.		
Órgão	SECRETARIA MUNICIPAL DE EDUCACAO		
Centro de Custo	SECRETARIA MUNICIPAL DE EDUCACAO		
Ficha	Dotação	Valor Total	
00007-11400000 00	MATERIAL DE CONSUMO (005001.121220012.006.33903000000.114000000000)	22.203,18	
		22.203,18	
Centro de Custo	EDUCACAO - ENSINO FUNDAMENTAL		
Ficha	Dotação	Valor Total	
00041-11400000 00	OUTROS SERVICOS DE TERCEIROS-PESSOA JURIDICA (005001.267820302.159.33903900000.114000000000)	427.343,83	
		427.343,83	
Centro de Custo	EDUCACAO DE JOVENS E ADULTOS		
Ficha	Dotação	Valor Total	
00116-11400000 00	OBRAS E INSTALAÇÕES (005002.123630413.025.44905100000.114000000000)	7.566,12	
		7.566,12	
Centro de Custo	EDUCAÇÃO INFANTIL PRÉ- ESCOLA		
Ficha	Dotação	Valor Total	
00070-11400000 00	MATERIAL DE CONSUMO (005002.123610052.007.33903000000.114000000000)	208.067,76	
		208.067,76	
Centro de Custo	KENNEDY EDUCA MAIS		
Ficha	Dotação	Valor Total	
00053-11110000 00	EQUIPAMENTO E MATERIAL PERMANENTE (005002.122420053.189.44905200000.111100000000)	15.684,16	
		15.684,16	
Total Geral			680.865,05

PRESIDENTE KENNEDY, 15 de dezembro de 2022

Setor de Compras

Autorização da Despesa



PREFEITURA MUNICIPAL DE PRESIDENTE KENNEDY
Governo do Estado do ESPIRITO SANTO



VALORES MÉDIOS PARA A RESERVA ORÇAMENTÁRIA

Origem	Pesquisa de Preços Nº 000233/2022	Processo	009736/2022
Objeto	SOLICITA AQUISIÇÃO DE GÊNEROS ALIMENTÍCIOS (LANCHES) CONFORME ESPECIFICAÇÕES E CARACTERÍSTICAS ABAIXO DESCRIMINADAS PARA ATENDER AS SECRETARIAS MUNICIPAIS DE EDUCAÇÃO (SEME-PK), SAÚDE (SEMUS-PK), ASSISTÊNCIA SOCIAL (SEMAS-PK), CULTURA, TURISMO, ESPORTE E LAZER (SEMUCTEL) E MEIO AMBIENTE (SEMMA-PK) DE PRESIDENTE KENNEDY/ES.		
Órgão	SECRETARIA MUNICIPAL DE SAUDE		
Centro de Custo	VIGILÂNCIA EPIDEMIOLÓGICA		
Ficha	Dotação	Valor Total	
00275-12400000	MATERIAL DE CONSUMO (024004.103050242.032.33903000000.124000000000)	27.061,18	
		27.061,18	
Centro de Custo	ATENÇÃO BÁSICA		
Ficha	Dotação	Valor Total	
00068-12400000	MATERIAL DE CONSUMO (024004.103010232.036.33903000000.124000000000)	147.168,63	
		147.168,63	
Centro de Custo	ATENÇÃO PSICOSSOCIAL		
Ficha	Dotação	Valor Total	
00135-12400000	MATERIAL DE CONSUMO (024004.103020272.019.33903000000.124000000000)	19.813,88	
		19.813,88	
Centro de Custo	SEMUS		
Ficha	Dotação	Valor Total	
00007-12400000	MATERIAL DE CONSUMO (024004.101220262.144.33903000000.124000000000)	7.222,55	
		7.222,55	
Centro de Custo	PAM		
Ficha	Dotação	Valor Total	
00181-12400000	MATERIAL DE CONSUMO (024004.103020272.142.33903000000.124000000000)	16.895,22	
		16.895,22	
Total Geral			218.161,46

PRESIDENTE KENNEDY, 15 de dezembro de 2022

Setor de Compras

Autorização da Despesa



PREFEITURA MUNICIPAL DE PRESIDENTE KENNEDY
Governo do Estado do ESPIRITO SANTO



VALORES MÉDIOS PARA A RESERVA ORÇAMENTÁRIA

Origem	Processo	Valor Total
Pesquisa de Preços Nº 000233/2022		
Objeto SOLICITA AQUISIÇÃO DE GÊNEROS ALIMENTÍCIOS (LANCHES) CONFORME ESPECIFICAÇÕES E CARACTERÍSTICAS ABAIXO DESCRIMINADAS PARA ATENDER AS SECRETARIAS MUNICIPAIS DE EDUCAÇÃO (SEME-PK), SAÚDE (SEMUS-PK), ASSISTÊNCIA SOCIAL (SEMAS-PK), CULTURA, TURISMO, ESPORTE E LAZER (SEMUCTEL) E MEIO AMBIENTE (SEMMA-PK) DE PRESIDENTE KENNEDY/ES.		
Órgão SECRETARIA MUNICIPAL DE ASSISTENCIA SOCIAL		
Centro de Custo SECRETARIA MUNICIPAL DE ASSISTENCIA SOCIAL		
Ficha	Dotação	Valor Total
00001-19900000 00	CONTRATAÇÃO POR TEMPO DETERMINADO (009001.041220012.011.31900400000.199000000000)	2.277,31
		2.277,31
Centro de Custo CONS. TUTELAR DOS DIR. DA CRIANÇA E DO ADOLESCENTE		
Ficha	Dotação	Valor Total
00021-15300000 00	MATERIAL DE CONSUMO (009001.041220012.048.33903000000.153000000000)	5.778,09
		5.778,09
Centro de Custo CREAS - CENTRO DE REF. ESP. DE ASSISTENCIA SOCIAL		
Ficha	Dotação	Valor Total
00165-15300000 00	MATERIAL DE CONSUMO (009002.082410332.153.33903000000.153000000000)	27.078,11
		27.078,11
Centro de Custo CRAS - CENTRO DE REFERENCIA ASSISTENCIA SOCIAL		
Ficha	Dotação	Valor Total
00101-15300000 00	MATERIAL DE CONSUMO (009002.081220322.031.33903000000.153000000000)	97.569,98
		97.569,98
Centro de Custo COMAS-CONSELHO MUNICIPAL DE ASSISTENCIA SOCIAL		
Ficha	Dotação	Valor Total
00001-19900000 00	CONTRATAÇÃO POR TEMPO DETERMINADO (009001.041220012.011.31900400000.199000000000)	48.112,58
		48.112,58
Centro de Custo AGENCIA DE TREINAMENTO PROFISSIONAL		
Ficha	Dotação	Valor Total
00074-15300000 00	MATERIAL DE CONSUMO (009001.083330393.099.33903000000.153000000000)	12.825,86
		12.825,86
Centro de Custo INSTITUIÇÃO DE ACOLHIMENTO		
Ficha	Dotação	Valor Total
00074-15300000 00	MATERIAL DE CONSUMO (009001.083330393.099.33903000000.153000000000)	39.331,12
		39.331,12



PREFEITURA MUNICIPAL DE PRESIDENTE KENNEDY
Governo do Estado do ESPIRITO SANTO



VALORES MÉDIOS PARA A RESERVA ORÇAMENTÁRIA

Centro de Custo		
Ficha	Dotação	Valor Total
PROGRAMA BOLSA FAMÍLIA		
00117-15300000	MATERIAL DE CONSUMO (009002.081220322.033.33903000000.153000000000)	9.351,28
		9.351,28
SERVIÇO DE CONVIVENCIA E FORTALECIMENTO DE VINCULO		
00021-15300000	MATERIAL DE CONSUMO (009001.041220012.048.33903000000.153000000000)	201.604,76
		201.604,76
CENTRO DE REFERENCIA A MULHER EM SITUAÇÃO DE VIOLEN		
00001-19900000	CONTRATAÇÃO POR TEMPO DETERMINADO (009001.041220012.011.31900400000.199000000000)	2.445,87
		2.445,87
CENTRO DIA		
00033-15300000	MATERIAL DE CONSUMO (009001.041220012.216.33903000000.153000000000)	58.211,47
		58.211,47
Total Geral		504.586,43

PRESIDENTE KENNEDY, 15 de dezembro de 2022

Setor de Compras

Autorização da Despesa



PREFEITURA MUNICIPAL DE PRESIDENTE KENNEDY
Governo do Estado do ESPIRITO SANTO



VALORES MÉDIOS PARA A RESERVA ORÇAMENTÁRIA

<i>Origem</i>	Pesquisa de Preços Nº 000233/2022	<i>Processo</i>	009736/2022
<i>Objeto</i>	SOLICITA AQUISIÇÃO DE GÊNEROS ALIMENTÍCIOS (LANCHES) CONFORME ESPECIFICAÇÕES E CARACTERÍSTICAS ABAIXO DESCRIMINADAS PARA ATENDER AS SECRETARIAS MUNICIPAIS DE EDUCAÇÃO (SEME-PK), SAÚDE (SEMUS-PK), ASSISTÊNCIA SOCIAL (SEMAS-PK), CULTURA, TURISMO, ESPORTE E LAZER (SEMUCTEL) E MEIO AMBIENTE (SEMMA-PK) DE PRESIDENTE KENNEDY/ES.		
<i>Órgão</i>	SECRETARIA MUNICIPAL DE MEIO AMBIENTE		
<i>Centro de Custo</i>	SECRETARIA MUNICIPAL DE MEIO AMBIENTE		
<i>Ficha</i>	<i>Dotação</i>	<i>Valor Total</i>	
00264-15300000 00	MATERIAL DE CONSUMO (012001.041220432.023.33903000000.153000000000)	145.961,86	
		145.961,86	
Total Geral		145.961,86	

PRESIDENTE KENNEDY, 15 de dezembro de 2022

Setor de Compras

Autorização da Despesa



PREFEITURA MUNICIPAL DE PRESIDENTE KENNEDY
Governo do Estado do ESPIRITO SANTO



VALORES MÉDIOS PARA A RESERVA ORÇAMENTÁRIA

<i>Origem</i>	Pesquisa de Preços Nº 000233/2022	<i>Processo</i>	009736/2022
<i>Objeto</i>	SOLICITA AQUISIÇÃO DE GÊNEROS ALIMENTÍCIOS (LANCHES) CONFORME ESPECIFICAÇÕES E CARACTERÍSTICAS ABAIXO DESCRIMINADAS PARA ATENDER AS SECRETARIAS MUNICIPAIS DE EDUCAÇÃO (SEME-PK), SAÚDE (SEMUS-PK), ASSISTÊNCIA SOCIAL (SEMAS-PK), CULTURA, TURISMO, ESPORTE E LAZER (SEMUCTEL) E MEIO AMBIENTE (SEMMA-PK) DE PRESIDENTE KENNEDY/ES.		
<i>Órgão</i>	SEC. MUN. CULTURA, TURISMO, ESPORTE E LAZER.		
<i>Centro de Custo</i>	SEC. MUN. CULTURA, TURISMO, ESPORTE E LAZER		
<i>Ficha</i>	<i>Dotação</i>	<i>Valor Total</i>	
00655-15300000 00	PREMIAÇÕES CULTURAIS, ARTASTICAS, CIENTAFICAS, DESPORTIVAS E OUTRAS (031001.278110173.051.33903100000.1530000000000)	118.302,53	
		118.302,53	
Total Geral		118.302,53	

PRESIDENTE KENNEDY, 15 de dezembro de 2022

Setor de Compras

Autorização da Despesa