



- 01 - BLOCO EDUCACIONAL
- 02 - BLOCO ADMINISTRATIVO
- 03 - PLAY - GROUND COBERTO
- 04 - APOIO
- 05 - SUBESTAÇÃO
- 06 - CARGA/DESCARGA
- 07 - ESTACIONAMENTO 1 - 50 veículos/ 15 motocicletas
- 08 - ESTACIONAMENTO 2 - 16 veículos
- 09 - BICICLETÁRIO - 10 vagas

**LEGENDA**

PAVIMENTAÇÃO:		PAISAGISMO:	
	JARDIM (A. PERMEÁVEL) - 3.725,80 m <sup>2</sup>		ÁRVORES DE GRANDE PORTE: IPE ROXO 17 UND.
	PAVI S CINZA - 1.921,11 m <sup>2</sup>		ÁRVORES DE MÉDIO PORTE: PAÍLA-DE-VACA 11 UND.
	PISO PODOTÁTIL ALERTA - 94,40 m <sup>2</sup>		ÁRVORES FRUITIFERAS: ACEROLA, PIJANGA, LARANJA, AMORA: 16 UND.
			IBISCO E DRACENA 23 UND.
			PINO DE OURO 20 UND.
			GRAMA EM PLACA EMERALDA

OBS.: - TODO O MURO AO REDOR DA ESCOLA DEVERÁ SER EXECUTADO DE ACORDO COM O DETALHE DA PRANCHA 12/13, ASSIM COMO OS PORTÕES, QUE DEVERÃO ESTAR DE ACORDO COM OS DETALHES DO CADERNO ANEXO.

QUADRO GERAL DE ÁREAS		QUADRO DE ESQUADRIAS				
ÁREA DO TERRENO	9.414,74 m <sup>2</sup>	TIPO	DIMENSÃO	PEITORIL	MATERIAL	TIPO
ÁREA UTILIZADA	6.213,33 m <sup>2</sup>	PERIFERIAS				
ÁREA DE PROJEÇÃO	1.033 m <sup>2</sup>	PF1	400x1,25	-	BARRA CHATA	CORRER
ÁREA PAVIMENTADA	3.004,54 m <sup>2</sup>	PF2	550x1,25	-	BARRA CHATA	CORRER
ÁREA PERMEÁVEL	3.725,80 m <sup>2</sup>	PGF3	500x1,25	-	BARRA CHATA	CORRER
COEFICIENTE DE APROVEITAMENTO	0,50					
TAXA DE OCUPAÇÃO	10,98 %					

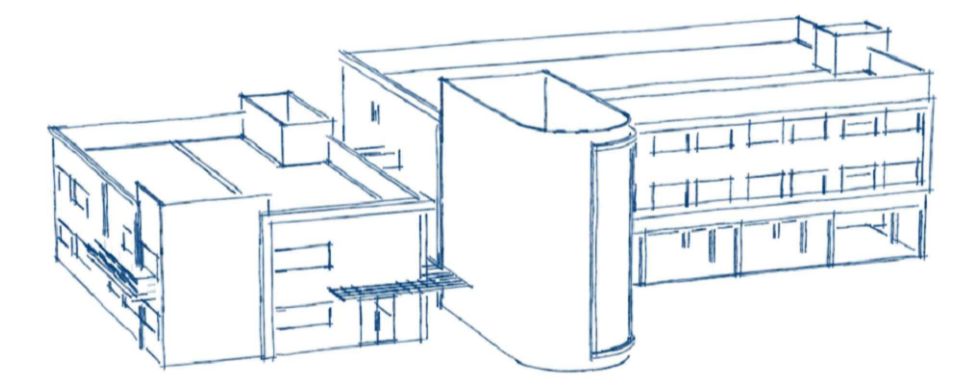
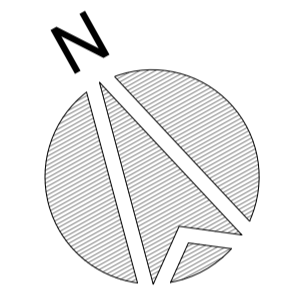

IMPLANTAÇÃO/PAISAGISMO  
1/250 A. PROJEÇÃO = 1.033 m<sup>2</sup>



LOCALIZAÇÃO  
1/1500

**PREFEITURA MUNICIPAL DE PRESIDENTE KENNEDY**  
SECRETARIA MUNICIPAL DE OBRAS SEMOB - PMPK

PROJETO: **ANTEPROJETO DA EMEIEF DE SANTO EDUARDO**

ENDEREÇO: **ESTRADA JAQUEIRA x SANTO EDUARDO, SANTO EDUARDO**

CIDADE: Presidente Kennedy-ES ESTADO: Espírito Santo

CLIENTE: **DORLEI FONTÃO DA CRUZ** Prefeito Municipal de Presidente Kennedy  
**FÁTIMA AGRIZZI CECCON** Secretário Municipal de Educação

ARQUITETO RESPONSÁVEL TÉCNICO: **JOSÉ MARIA MARQUES JUNIOR** CAU A77.490-1 TIPO: ANTEPROJETO ARQUITETÔNICO ESCALA: INDICADA DIMENSÃO DA FOLHA: A1

CONTEUDO: IMPLANTAÇÃO LOCALIZAÇÃO

DATA: MARÇO/2023 REVISÃO: ÁREAS: ÁREA TOTAL CONSTRUÍDA: 2.734,36 m<sup>2</sup> FOLHA: **1/14**



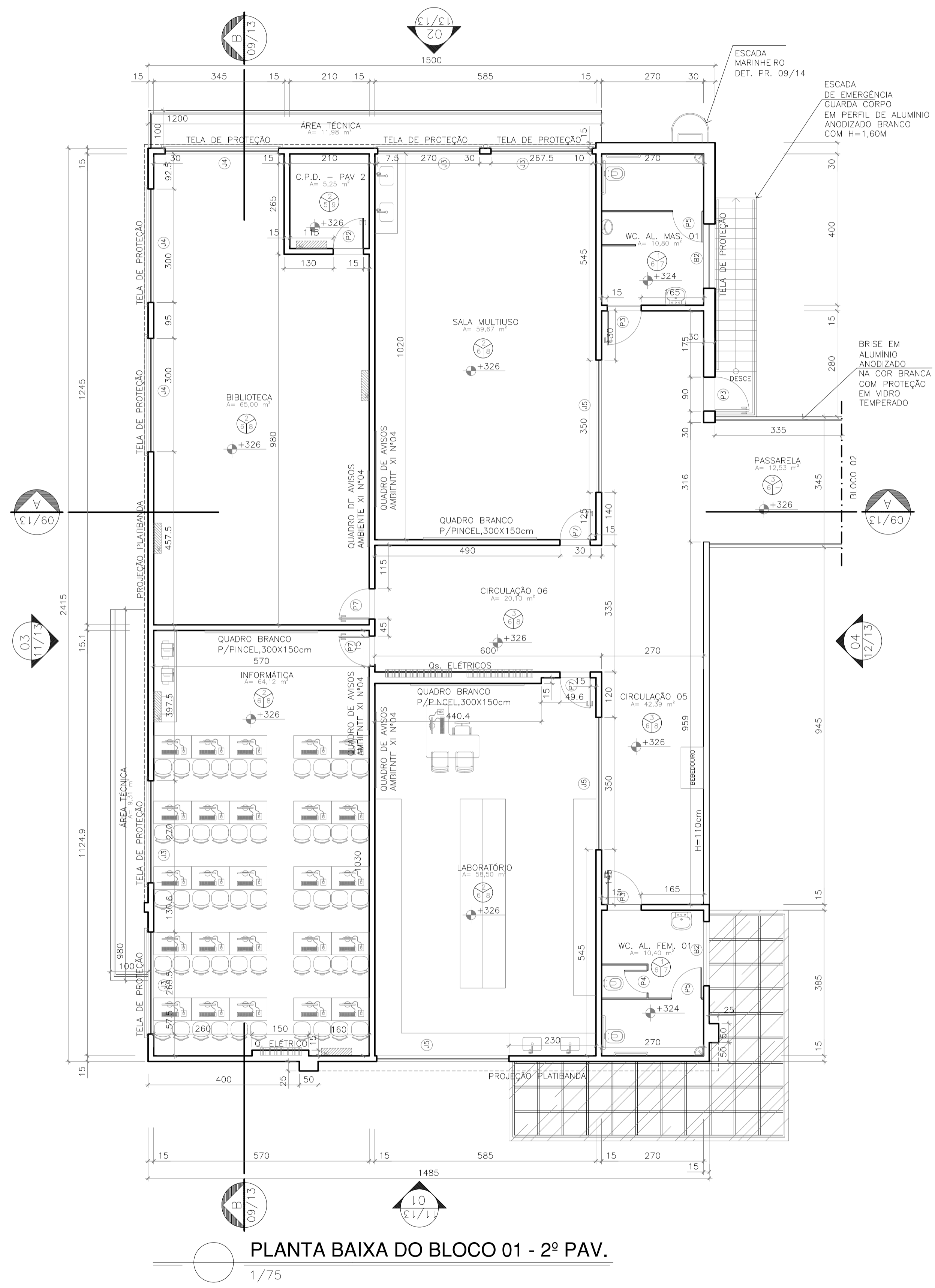

PLANTA BAIXA DO BLOCO 01 - 2º PAV.

1/75

OBRA NOVA

**ESPECIFICAÇÕES**

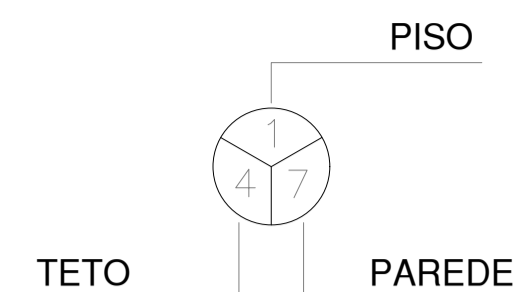

**PISO**

1- PISO CERÂMICO 45x45 cm, PEI 5, CARGO GRAY, MARCAS DE REFERÊNCIA ELIANE, CECRISA OU PORTOBELLO, ASSENTADO COM ARGAMASSA DE CIMENTO COLANTE, E REJUNTE COM 5mm, LINHA JUNTA PLUS EPOXI, COR CINZA ELIANE, CECRISA OU PORTOBELLO, CLASSE DE INCÊNDIO I CONFORME NT 21/2013 DO CBMES

2- PISO DE ARGAMASSA DE ALTA RESISTÊNCIA TIPO GRANILITE OU EQUIVALENTE DE QUALIDADE COMPROVADA, ESPESURA DE 10mm, COM JUNTAS PLÁSTICA EM QUADROS DE 1,0m, NA COR NATURAL COM ACABAMENTO POLIDO, INCLUSIVE REGULARIZAÇÃO; CLASSE DE INCÊNDIO I CONFORME NT 21/2013 DO CBMES

3- PISO DE ARGAMASSA DE ALTA RESISTÊNCIA TIPO GRANILITE OU EQUIVALENTE DE QUALIDADE COMPROVADA, ESPESURA DE 10mm, COM JUNTAS PLÁSTICA EM QUADROS DE 1,0m, NA COR NATURAL COM ACABAMENTO ANTI-DERRAPANTE INCLUSIVE REGULARIZAÇÃO; CLASSE DE INCÊNDIO I CONFORME NT 21/2013 DO CBMES

4- PISO COM PLACAS EM BORRACHA PLURIGOMA PRETO PASTILHADO OU EQUIVALENTE, ARREIMATE TAMBÉM EM BORRACHA PLURIGOMA PRETO PASTILHADO OU EQUIVALENTE NA COR PRETO, MARCA MECUR,PLURIGOMA OU SIMILAR; CLASSE DE INCÊNDIO II-A CONFORME NT 21/2013 DO CBMES

**TETO**

5- O TETO RECEBERÁ PINTURA COM TINTA LÁTEX PVA, NAS MARCAS DE REFERÊNCIA SUVINIL, CORAL OU METALATEX, NA COR BRANCA, A DUAS DEMÃOS DE SELADOR E TINTA; CLASSE DE INCÊNDIO I CONFORME NT 21/2013 DO CBMES;

6- REBAIXAMENTO DE FORRO DE GESSO BRANCO LISO EM PINTURA COM TINTA LÁTEX PVA, NAS MARCAS DE REFERÊNCIA SUVINIL, CORAL OU METALATEX, NA COR BRANCA, A DUAS DEMÃOS DE SELADOR E TINTA; CLASSE DE INCÊNDIO I CONFORME NT 21/2013 DO CBMES;

**PAREDE**

7- SERÃO ASSENTADAS ATÉ O TETO, AZULEJO BRANCO EXTRA 15x15cm CECRISA, ELIANE OU EQUIVALENTE, REJUNTADOS COM JUNTA PLUS EPOXI, NA ESPESSURA DE 3mm E COR BRANCA, NAS MARCAS CECRISA, ELIANE OU EQUIVALENTE; CLASSE DE INCÊNDIO II-A CONFORME NT 21/2013 DO CBMES;

8- SERÃO ASSENTADAS, A ALTURA DE 130cm DO PISO, CERÂMICA 10x10cm, REFERÊNCIA CAMBURI BRANCA, MARCAS DE REFERÊNCIA ELIANE, CECRISA OU PORTOBELLO OU SIMILAR, O REJUNTE DEVERÁ TER ESPESURA DE 5mm, EMPREGANDO ARGAMASSA COLANTE, ACIMA DA BARRA CERÂMICA, A PAREDE RECEBERÁ PINTURA, A DUAS DEMÃOS DE SELADOR E DUAS DEMÃOS DE DE TINTA ACRÍLICA ACETINADA, NA COR BRANCA DA CORAL, SUVINIL OU METALATEX. CLASSE DE INCÊNDIO II-A CONFORME NT 21/2013 DO CBMES;

9- A PAREDE RECEBERÁ PINTURA, A DUAS DEMÃOS DE SELADOR E DUAS DEMÃOS DE DE TINTA ACRÍLICA ACETINADA, NA COR BRANCA, DA CORAL, SUVINIL OU METALATEX; CLASSE DE INCÊNDIO II-A CONFORME NT 21/2013 DO CBMES;

**SOLEIRA**

TODAS AS PORTAS P1, P2, P3, P6 E PF4 TERÃO SOLEIRA EM GRANITO CINZA ANDORINHA, ESPESURA 3cm E LARGURA DE 3cm; DE ACORDO C/ MEMORIAL DESCRITIVO EM ANEXO.

**MARCOS JANELAS**

TODAS AS JANELAS TERÃO O MARCO COMPLETO REVESTIDO EM GRANITO CINZA ANDORINHA.

**OBSERVAÇÕES:**

- AS PAREDES POSSUEM 15CM DE ESPESSURA;
- OS DETALHES DE BANCADEA E DIVISÓRIAS DOS BANHEIROS DEVERÃO SEGUIR O MEMORIAL DESCRITIVO EM ANEXO, ASSIM COMO AS ESPECIFICAÇÕES DE LOUÇAS E ACESSÓRIOS;
- AS ESQUADRIAS SERÃO EXECUTADAS DE ACORDO COM O ESPECIFICADO NO MEMORIAL DESCRITIVO EM ANEXO;
- AS TELAS DE PROTEÇÃO DEVERÃO POSSUIR AS DIMENSÕES DO VÃO DA JANELA OU BÂSCULA REFERENTES A ELAS, EXCEDENDO 10cm PARA CADA LADO, CONFORME DESCRITO NO MEMORIAL DESCRITIVO;
- OS ESPELHOS NOS WCs DE ALUNOS 02, 03 E 04 DEVERÃO TER COMPRIMENTO DE 180cm E ALTURA DE 80cm; NOS WCs DE ALUNOS 01 E NOS VESTIÁRIOS, O ESPELHO DEVERÁ TER 60x100cm. NOS WCs ADM. OS ESPELHOS TERÃO 150x80cm.

**QUADRO DE ESQUADRIAS**

JANELAS	TIPO	DIMENSÃO	PEITORIL	MATERIAL	TIPO
J1	200x125	130	ALUMÍNIO	CORRER	
J2	220x125	130	ALUMÍNIO	CORRER	
J3	270x125	130	ALUMÍNIO	CORRER	
J4	300x125	130	ALUMÍNIO	CORRER	
J5	350x125	130	ALUMÍNIO	CORRER	
J6	150x125	130	ALUMÍNIO	CORRER	
JF	485x260	-	ALUMÍNIO	FIXA (VIDRO 15mm)	

PORTAS	TIPO	DIMENSÃO	PEITORIL	MATERIAL	TIPO
P1	070x210	-	MADEIRA	ABRIR	
P2	080x210	-	MADEIRA	ABRIR	
P3	090x210	-	MADEIRA	ABRIR	
P4	060x160	-	VENEZIANA EM ALUM.	ABRIR/ W.C.	
P5	080x160	-	VENEZIANA EM ALUM.	ABRIR/W.C. DEF.	
P6	160x210	-	MADEIRA	ABRIR/2 FOLHAS	
P7	080x210	-	MADEIRA C/ VISOR	ABRIR	

CORBODOS	TIPO	DIMENSÃO	PEITORIL	MATERIAL	TIPO
C1	040x080	170	-	-	40x40cm
C2	120x040	210	-	-	40x40cm
C3	160x040	210	-	-	40x40cm
C4	240x040	210	-	-	40x40cm
C5	360x040	215	-	-	40x40cm
C6	400x040	205	-	-	40x40cm
C7	240x040	110	-	-	40x40cm
C8	360x040	110	-	-	40x40cm
C9	180x030	210	-	-	40x40cm

BÂSCULAS	TIPO	DIMENSÃO	PEITORIL	MATERIAL	TIPO
B1	100x075	180	ALUMÍNIO	PADRÃO	
B2	170x075	180	ALUMÍNIO	PADRÃO	
B3	250x075	180	ALUMÍNIO	PADRÃO	

GUICHÊS	TIPO	DIMENSÃO	PEITORIL	MATERIAL	TIPO
G1	200x105	110	FERRO	PADRÃO	CANTINA
G2	150x100	110	FERRO	PADRÃO	SECRETARIA
G3	150x100	110	FERRO	PADRÃO	COZINHA

PORTÕES	TIPO	DIMENSÃO	PEITORIL	MATERIAL	TIPO
PF1	080x210	-	BARRA CHATA	PORTA SEGURANÇA	
PF2	080x250	-	BARRA CHATA	FIXA/ABRIR (1 FL.)	
PF4	200x250	-	BARRA CHATA	ABRIR (2 FL.)	
PF5	150x185	-	CHAPA GALV.	CORRER (2 FL.)	
PC	060x200	-	GRADIL	ABRIR (1 FL.)	
PG	135x250	-	BARRA CHATA	ABRIR (1 FL.)	

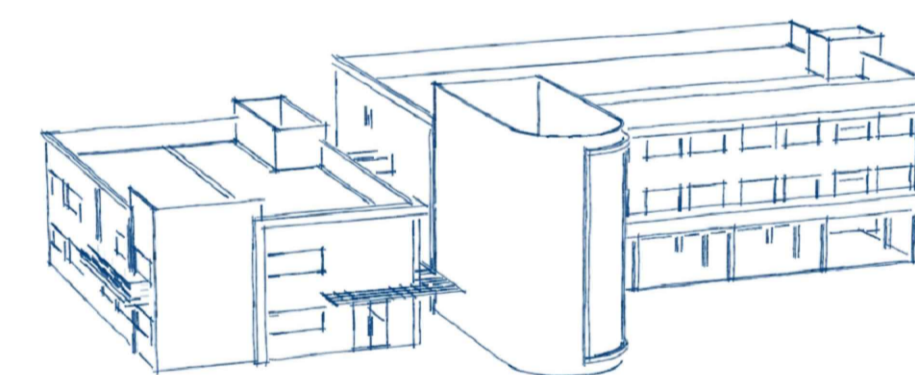

**PREFEITURA MUNICIPAL DE PRESIDENTE KENNEDY**

SECRETARIA MUNICIPAL DE OBRAS SEMOB - PMPK

PROJETO **ANTEPROJETO DA EMEIEF DE SANTO EDUARDO**

ENDEREÇO **ESTRADA JAQUEIRA x SANTO EDUARDO, SANTO EDUARDO**

CIDADE **Presidente Kennedy-ES**

ESTADO **Espírito Santo**

CLIENTE

**DORLEI FONTÃO DA CRUZ**  
Prefeito Municipal de Presidente Kennedy

**FÁTIMA AGRIZZI CECCON**  
Secretário Municipal de Educação

ARQUITETO RESPONSÁVEL TÉCNICO

TIPO:  
ANTEPROJETO ARQUITETÔNICO

**JOSÉ MÁRIA MARQUES JUNIOR**  
CAU A77.490-1

ESCALA  
INDICADA

DIMENSÃO DA FOLHA  
A1

CONTEUDO

PLANTA BAIXA DO BLOCO 01 - 2º PAV.  
ESPECIFICAÇÕES  
QUADRO DE ESQUADRIAS

DATA

ÁREAS  
ÁREA TOTAL CONSTRUÍDA:  
2.734,36 m²

FOLHA

**3/14**



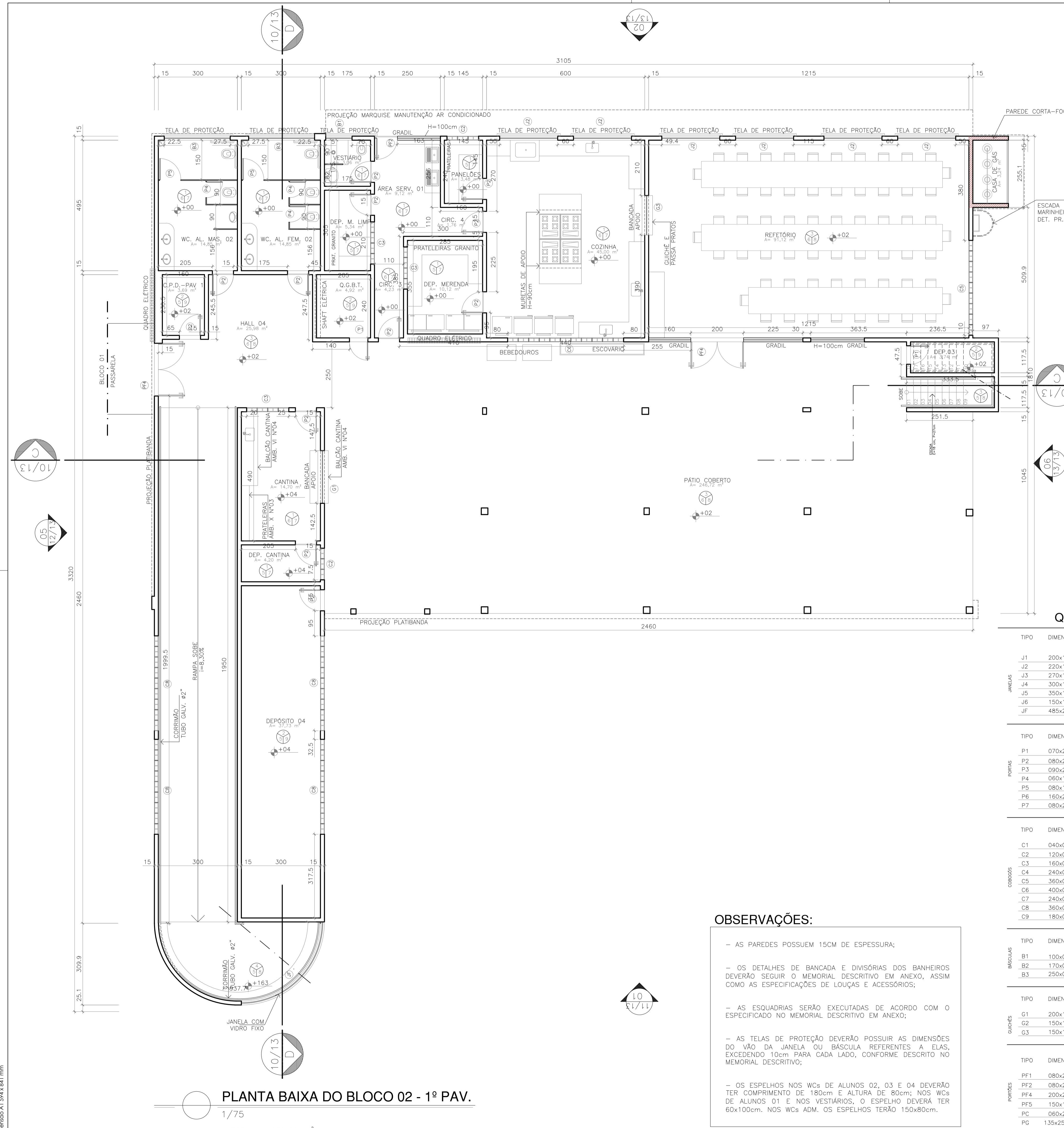

**PLANTA BAIXA DO BLOCO 02 - 1º PAV.**  
1/75  
A TOTAL = 659,89 m<sup>2</sup>

### ESPECIFICAÇÕES

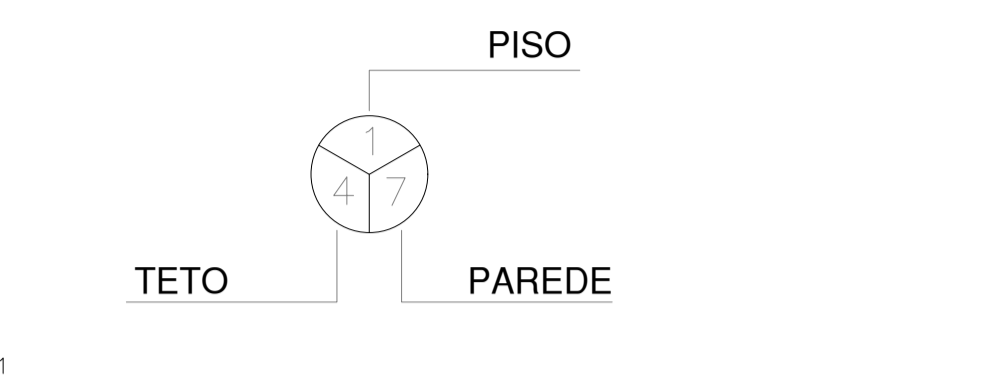

- PISO**  
1- PISO CERÂMICO 45x45 cm, PEI 5, CARGO GRAY, MARCAS DE REFERÊNCIA ELIANE, CECRISA OU PORTOBELLO, ASSENTADO COM ARGAMASSA DE CIMENTO COLANTE, E REJUNTE COM 5mm, LINHA JUNTA PLUS EPOXI, COR CINZA ELIANE, CECRISA OU PORTOBELLO; CLASSE DE INCÊNDIO I CONFORME NT 21/2013 DO CBMES
- 2- PISO DE ARGAMASSA DE ALTA RESISTÊNCIA TIPO GRANILITE OU EQUIVALENTE DE QUALIDADE COMPROVADA, ESPESSURA DE 10mm, COM JUNTAS PLÁSTICA EM QUADROS DE 1,0m, NA COR NATURAL COM ACABAMENTO POLIDO, INCLUSIVE REGULARIZAÇÃO; CLASSE DE INCÊNDIO I CONFORME NT 21/2013 DO CBMES
- 3- PISO DE ARGAMASSA DE ALTA RESISTÊNCIA TIPO GRANILITE OU EQUIVALENTE DE QUALIDADE COMPROVADA, ESPESSURA DE 10mm, COM JUNTAS PLÁSTICA EM QUADROS DE 1,0m, NA COR NATURAL COM ACABAMENTO ANTI-DERRAPANTE INCLUSIVE REGULARIZAÇÃO; CLASSE DE INCÊNDIO I CONFORME NT 21/2013 DO CBMES
- 4- PISO COM PLACAS EM BORRACHA PLURIGOMA PRETO PASTILHADO OU EQUIVALENTE, ARREIMATE TAMBÉM EM BORRACHA PLURIGOMA PRETO PASTILHADO OU EQUIVALENTE NA COR PRETO, MARCA MECUR, PLURIGOMA OU SIMILAR; CLASSE DE INCÊNDIO II-A CONFORME NT 21/2013 DO CBMES
- TETO**  
5- O TETO RECEBERÁ PINTURA COM TINTA LÁTEX PVA, NAS MARCAS DE REFERÊNCIA SUVINIL, CORAL OU METALATEX, NA COR BRANCA, A DUAS DEMÃOS DE SELADOR E TINTA; CLASSE DE INCÊNDIO I CONFORME NT 21/2013 DO CBMES;
- 6- REBAIXAMENTO DE FORRO DE GESSO BRANCO LISO EM PINTURA COM TINTA LÁTEX PVA, NAS MARCAS DE REFERÊNCIA SUVINIL, CORAL OU METALATEX, NA COR BRANCA, A DUAS DEMÃOS DE SELADOR E TINTA; CLASSE DE INCÊNDIO I CONFORME NT 21/2013 DO CBMES;

- PAREDE**  
7- SERÃO ASSENTADOS ATÉ O TETO, AZULEJO BRANCO EXTRA 15x15cm CECRISA, ELIANE OU EQUIVALENTE. REJUNTADOS COM JUNTA PLUS EPOXI, NA ESPESSURA DE 3mm E COR BRANCA, NAS MARCAS CECRISA, ELIANE OU EQUIVALENTE; CLASSE DE INCÊNDIO II-A CONFORME NT 21/2013 DO CBMES;
- 8- SERÃO ASSENTADAS, À ALTURA DE 130cm DO PISO, CERÂMICA 10x10cm, REFERÊNCIA CAMBURI BRANCA, MARCAS DE REFERÊNCIA ELIANE, CECRISA OU PORTOBELLO OU SIMILAR. O REJUNTE DEVERÁ TER ESPESSURA DE 5mm, EMPREGANDO ARGAMASSA COLANTE. ACIMA DA BARRA CERÂMICA, A PAREDE RECEBERÁ PINTURA, A DUAS DEMÃOS DE SELADOR E DUAS DEMÃOS DE DE TINTA ACRILICA ACETINADA, NA COR BRANCA DA CORAL, SUVINIL OU METALATEX. CLASSE DE INCÊNDIO II-A CONFORME NT 21/2013 DO CBMES;
- 9- A PAREDE RECEBERÁ PINTURA, A DUAS DEMÃOS DE SELADOR E DUAS DEMÃOS DE DE TINTA ACRILICA ACETINADA, NA COR BRANCA, DA CORAL, SUVINIL OU METALATEX; CLASSE DE INCÊNDIO II-A CONFORME NT 21/2013 DO CBMES;

**SOLEIRA**  
TODAS AS PORTAS P1, P2, P3, P6 E PF4 TERÃO SOLEIRA EM GRANITO CINZA ANDORINHA, ESPESSURA 3cm E LARGURA DE 3cm; DE ACORDO C/ MEMORIAL DESCRITIVO EM ANEXO.

**MARCOS JANELAS**  
TODAS AS JANELAS TERÃO O MARCO COMPLETO REVESTIDO EM GRANITO CINZA ANDORINHA.

### QUADRO DE ESQUADRIAS

TIPO	DIMENSÃO	PEITORIL	MATERIAL	TIPO
J1	200x125	130	ALUMÍNIO	CORRER
J2	220x125	130	ALUMÍNIO	CORRER
J3	270x125	130	ALUMÍNIO	CORRER
J4	300x125	130	ALUMÍNIO	CORRER
J5	350x125	130	ALUMÍNIO	CORRER
J6	150x125	130	ALUMÍNIO	CORRER
JF	485x260	-	ALUMÍNIO	FIXA (VÍDRO 15mm)

TIPO	DIMENSÃO	PEITORIL	MATERIAL	TIPO
P1	070x210	-	MADEIRA	ABRIR
P2	080x210	-	MADEIRA	ABRIR
P3	090x210	-	MADEIRA	ABRIR
P4	060x160	-	VENEZIANA EM ALUM.	ABRIR / W.C.
P5	080x160	-	VENEZIANA EM ALUM.	ABRIR / W.C. DEF.
P6	160x210	-	MADEIRA	ABRIR / 2 FOLHAS
P7	080x210	-	MADEIRA C/ VISOR	ABRIR

TIPO	DIMENSÃO	PEITORIL	MATERIAL	TIPO
C1	040x080	170	-	40x40cm
C2	120x040	210	-	40x40cm
C3	160x040	210	-	40x40cm
C4	240x040	210	-	40x40cm
C5	360x040	215	-	40x40cm
C6	400x040	205	-	40x40cm
C7	240x040	110	-	40x40cm
C8	360x040	110	-	40x40cm
C9	180x030	210	-	40x40cm

TIPO	DIMENSÃO	PEITORIL	MATERIAL	TIPO
B1	100x075	180	ALUMÍNIO	PADRÃO
B2	170x075	180	ALUMÍNIO	PADRÃO
B3	250x075	180	ALUMÍNIO	PADRÃO

TIPO	DIMENSÃO	PEITORIL	MATERIAL	TIPO
G1	200x105	110	FERRO	PADRÃO CANTINA
G2	150x100	110	FERRO	PADRÃO SECRETARIA
G3	150x100	110	FERRO	PADRÃO COZINHA

TIPO	DIMENSÃO	PEITORIL	MATERIAL	TIPO
PF1	080x210	-	BARRA CHATA	PORTA SEGURANÇA
PF2	080x250	-	BARRA CHATA	FIXA/ABRIR (1 FL.)
PF4	200x250	-	BARRA CHATA	ABRIR (2 FL.)
PF5	150x185	-	CHAPA GALV.	CORRER (2 FL.)
PF6	060x290	-	GRADIL	ABRIR (1 FL.)
PG	135x250	-	BARRA CHATA	ABRIR (1 FL.)

### OBSERVAÇÕES:

- AS PAREDES POSSUEM 15CM DE ESPESSURA;
- OS DETALHES DE BANCADA E DIVISÓRIAS DOS BANHEIROS DEVERÃO SEGUIR O MEMORIAL DESCRITIVO EM ANEXO, ASSIM COMO AS ESPECIFICAÇÕES DE LOUÇAS E ACESSÓRIOS;
- AS ESQUADRIAS SERÃO EXECUTADAS DE ACORDO COM O ESPECIFICADO NO MEMORIAL DESCRITIVO EM ANEXO;
- AS TELAS DE PROTEÇÃO DEVERÃO POSSUIR AS DIMENSÕES DO VÃO DA JANELA OU BÂSCULA REFERENTES A ELAS, EXCEDENDO 10cm PARA CADA LADO, CONFORME DESCRITO NO MEMORIAL DESCRITIVO;
- OS ESPELHOS NOS WCs DE ALUNOS 02, 03 E 04 DEVERÃO TER COMPRIMENTO DE 180cm E ALTURA DE 80cm; NOS WCs DE ALUNOS 01 E NOS VESTIÁRIOS, O ESPELHO DEVERÁ TER 60x100cm. NOS WCs ADM. OS ESPELHOS TERÃO 150x80cm.

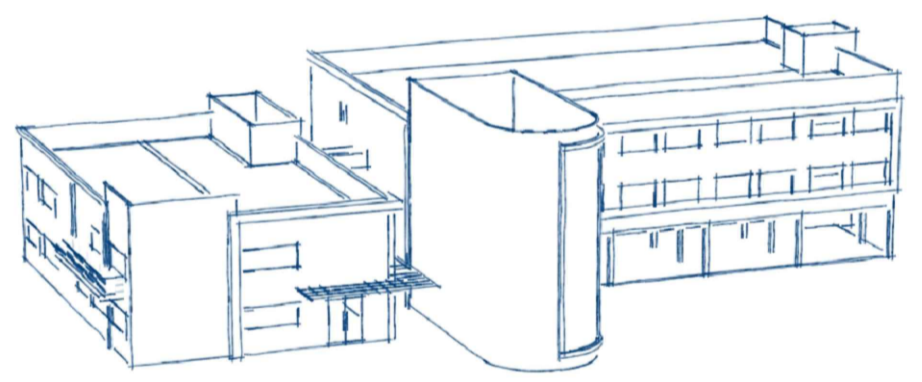

**PREFEITURA MUNICIPAL DE PRESIDENTE KENNEDY**  
SECRETARIA MUNICIPAL DE OBRAS SEMOB - PMPK

**PROJETO ANTEPROJETO DA EMEIF DE SANTO EDUARDO**

**ENDEREÇO**  
ESTRADA JAQUEIRA x SANTO EDUARDO, SANTO EDUARDO

**CIDADE**  
Presidente Kennedy-ES

**ESTADO**  
Espírito Santo

**CLIENTE**

**DORLEI FONTÃO DA CRUZ**  
Prefeito Municipal de Presidente Kennedy

**FÁTIMA AGRIZZI CECCON**  
Secretário Municipal de Educação

**ARQUITETO RESPONSÁVEL TÉCNICO**

**TIPO:**  
ANTEPROJETO ARQUITETÔNICO

**JOSÉ MARIA MARQUES JUNIOR**  
CAU A77.490-1

**ESCALA**  
INDICADA

**DIMENSÃO DA FOLHA**  
A1

**CONTEÚDO**  
PLANTA BAIXA DO BLOCO 02 - 1º PAV.  
ESPECIFICAÇÕES  
QUADRO DE ESQUADRIAS

**DATA**  
MARÇO/2023

**REVISÃO**

**ÁREAS**  
ÁREA TOTAL CONSTRUÍDA:  
2.734,36 m<sup>2</sup>

**FOLHA**  
**5/14**

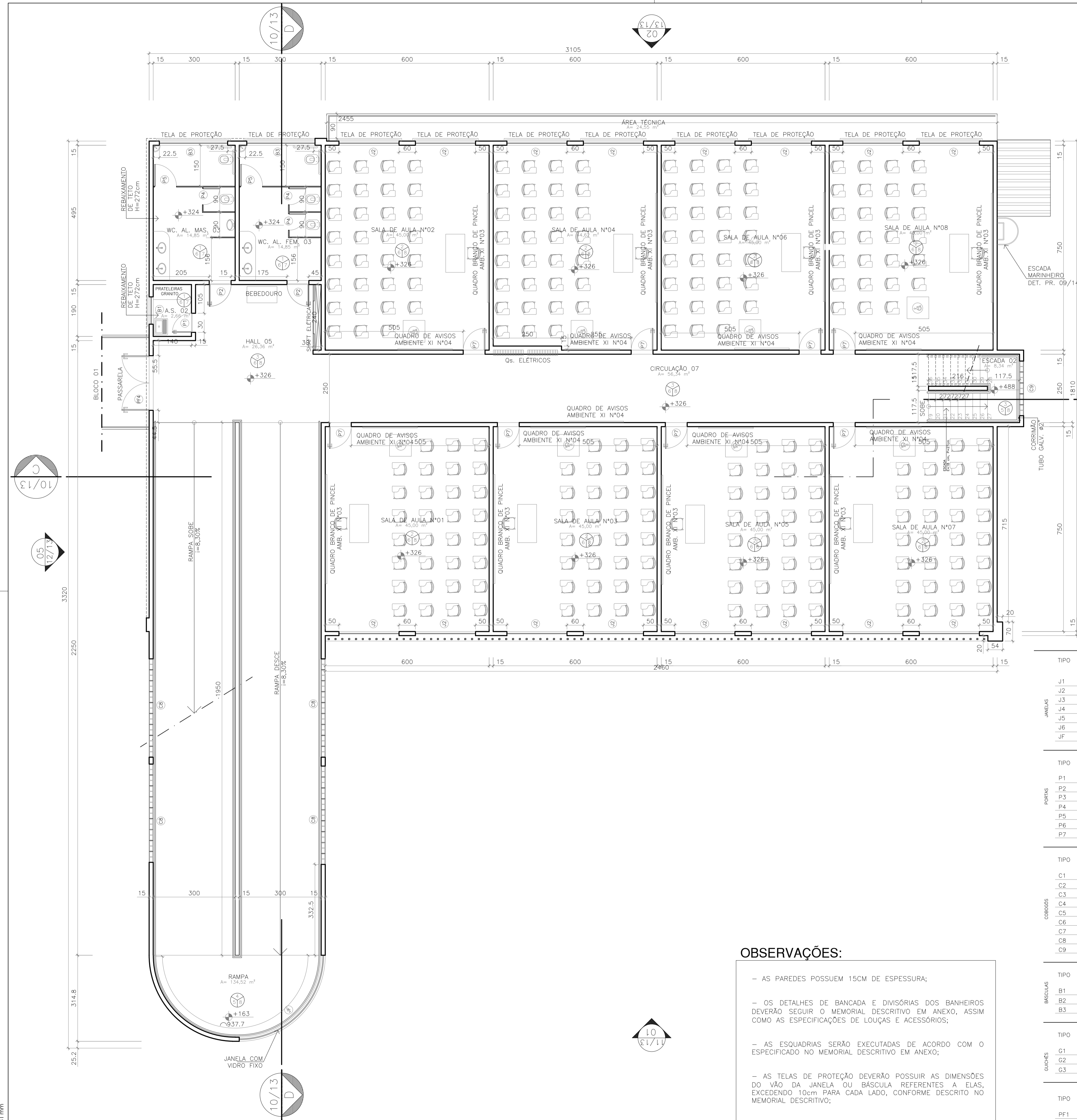

**PLANTA BAIXA DO BLOCO 02 - 2º PAV.**  
 1/75 OBRA NOVA  
 A TOTAL = 656,25m²

**OBSERVAÇÕES:**

- AS PAREDES POSSUEM 15CM DE ESPESSURA;
- OS DETALHES DE BANCADA E DIVISÓRIAS DOS BANHEIROS DEVERÃO SEGUIR O MEMORIAL DESCRITIVO EM ANEXO, ASSIM COMO AS ESPECIFICAÇÕES DE LOUÇAS E ACESSÓRIOS;
- AS ESQUADRIAS SERÃO EXECUTADAS DE ACORDO COM O ESPECIFICADO NO MEMORIAL DESCRITIVO EM ANEXO;
- AS TELAS DE PROTEÇÃO DEVERÃO POSSUIR AS DIMENSÕES DO VÃO DA JANELA OU BÂSCULA REFERENTES A ELAS, EXCEDENDO 10cm PARA CADA LADO, CONFORME DESCRITO NO MEMORIAL DESCRITIVO;
- OS ESPELHOS NOS WCs DE ALUNOS 02, 03 E 04 DEVERÃO TER COMPRIMENTO DE 180cm E ALTURA DE 80cm; NOS WCs DE ALUNOS 01 E NOS VESTIÁRIOS, O ESPELHO DEVERÁ TER 60x100cm. NOS WCs ADM. OS ESPELHOS TERÃO 150x80cm.

**ESPECIFICAÇÕES**

- PISO**
- TETO**
- PAREDE**
- SOLEIRA**
- MARCOS JANELAS**
- QUADRO DE ESQUADRIAS**

TIPO	DIMENSÃO	PEITORIL	MATERIAL	TIPO
J1	200x125	130	ALUMÍNIO	CORRER
J2	220x125	130	ALUMÍNIO	CORRER
J3	270x125	130	ALUMÍNIO	CORRER
J4	300x125	130	ALUMÍNIO	CORRER
J5	350x125	130	ALUMÍNIO	CORRER
J6	150x125	130	ALUMÍNIO	CORRER
JF	485x260	-	ALUMÍNIO	FIXA (VIDRO 15mm)

TIPO	DIMENSÃO	PEITORIL	MATERIAL	TIPO
P1	070x210	-	MADEIRA	ABRIR
P2	080x210	-	MADEIRA	ABRIR
P3	090x210	-	MADEIRA	ABRIR
P4	060x160	-	VENEZIANA EM ALUM.	ABRIR/W.C.
P5	080x160	-	VENEZIANA EM ALUM.	ABRIR/W.C. DEF.
P6	160x210	-	MADEIRA	ABRIR/2 FOLHAS
P7	080x210	-	MADEIRA C/ VISOR	ABRIR

TIPO	DIMENSÃO	PEITORIL	MATERIAL	TIPO
C1	040x080	170	-	40x40cm
C2	120x040	210	-	40x40cm
C3	160x040	210	-	40x40cm
C4	240x040	210	-	40x40cm
C5	360x040	215	-	40x40cm
C6	400x040	205	-	40x40cm
C7	240x040	110	-	40x40cm
C8	360x040	110	-	40x40cm
C9	180x030	210	-	40x40cm

TIPO	DIMENSÃO	PEITORIL	MATERIAL	TIPO
B1	100x075	180	ALUMÍNIO	PADRÃO
B2	170x075	180	ALUMÍNIO	PADRÃO
B3	250x075	180	ALUMÍNIO	PADRÃO

TIPO	DIMENSÃO	PEITORIL	MATERIAL	TIPO
G1	200x105	110	FERRO	PADRÃO CANTINA
G2	150x100	110	FERRO	PADRÃO SECRETARIA
G3	150x100	110	FERRO	PADRÃO COZINHA

TIPO	DIMENSÃO	PEITORIL	MATERIAL	TIPO
PF1	080x210	-	BARRA CHATA	PORTA SEGURANÇA
PF2	080x250	-	BARRA CHATA	FIXA/ABRIR (1 FL.)
PF4	200x250	-	BARRA CHATA	ABRIR (2 FL.)
PF5	150x185	-	CHAPA GALV.	CORRER (2 FL.)
PF6	060x290	-	GRADIL	ABRIR (1 FL.)
PG	135x250	-	BARRA CHATA	ABRIR (1 FL.)

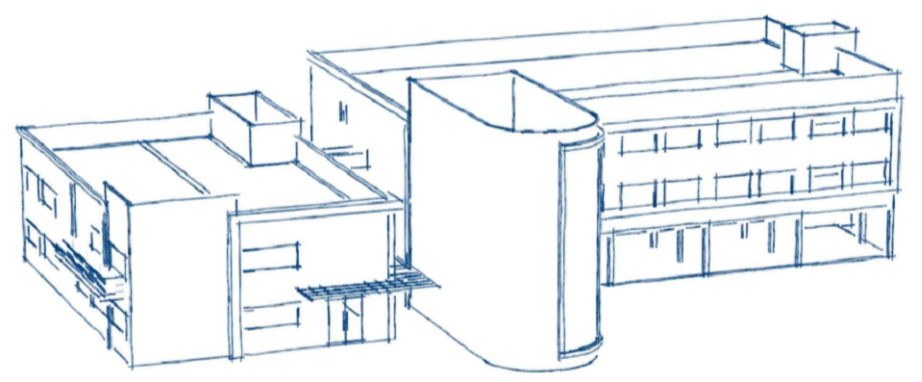

**PREFEITURA MUNICIPAL DE PRESIDENTE KENNEDY**  
 SECRETARIA MUNICIPAL DE OBRAS SEMOB - PMPK

**PROJETO ANTEPROJETO DA EMEIF DE SANTO EDUARDO**

**ENDEREÇO: ESTRADA JAQUEIRA x SANTO EDUARDO, SANTO EDUARDO**  
 CIDADE: Presidente Kennedy-ES ESTADO: Espírito Santo

**CLIENTE:** DORLEI FONTÃO DA CRUZ Prefeito Municipal de Presidente Kennedy  
 FÁTIMA AGRIZZI CECCON Secretário Municipal de Educação

**ARQUITETO RESPONSÁVEL TÉCNICO:** JOSÉ MARIA MARQUES JUNIOR CAU A77.490-1  
**TIPO:** ANTEPROJETO ARQUITETÔNICO  
**ESCALA:** DIMENSÃO DA FOLHA INDICADA A1

**CONTEÚDO:** PLANTA BAIXA DO BLOCO 02 - 2º PAV. ESPECIFICAÇÕES QUADRO DE ESQUADRIAS

**DATA:** MARÇO/2023 **ÁREAS:** ÁREA TOTAL CONSTRUÍDA: 2.734,36 m² **FOLHA:** 6/14

Dimensão A1: 594 x 841 mm

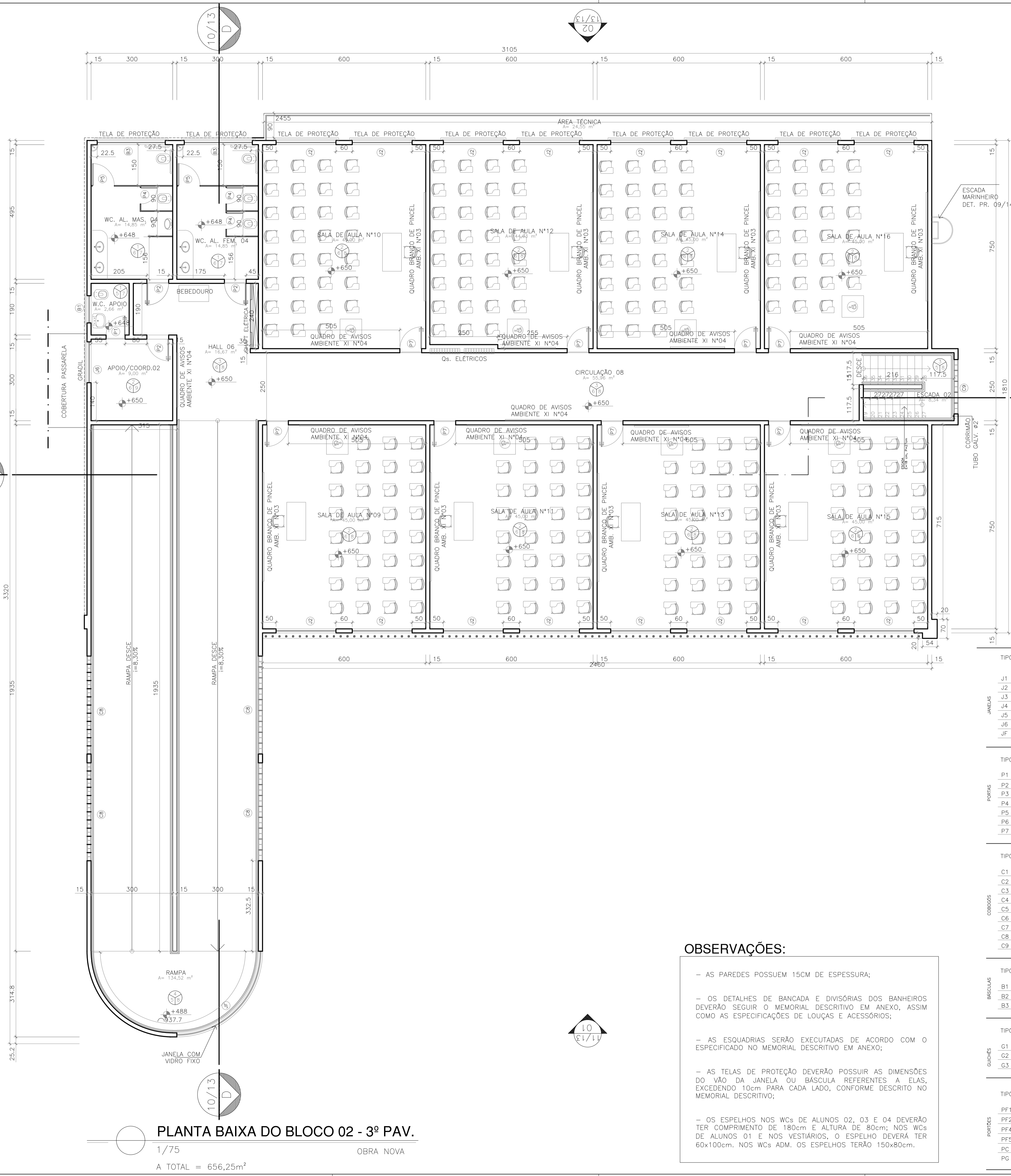

**PLANTA BAIXA DO BLOCO 02 - 3º PAV.**  
1/75  
OBRA NOVA  
A TOTAL = 656,25m<sup>2</sup>

**OBSERVAÇÕES:**

- AS PAREDES POSSUEM 15CM DE ESPESSURA;
- OS DETALHES DE BANCADA E DIVISÓRIAS DOS BANHEIROS DEVERÃO SEGUIR O MEMORIAL DESCRITIVO EM ANEXO, ASSIM COMO AS ESPECIFICAÇÕES DE LOUÇAS E ACESSÓRIOS;
- AS ESQUADRIAS SERÃO EXECUTADAS DE ACORDO COM O ESPECIFICADO NO MEMORIAL DESCRITIVO EM ANEXO;
- AS TELAS DE PROTEÇÃO DEVERÃO POSSUIR AS DIMENSÕES DO VÃO DA JANELA OU BÂSCULA REFERENTES A ELAS, EXCEDENDO 10cm PARA CADA LADO, CONFORME DESCRITO NO MEMORIAL DESCRITIVO;
- OS ESPELHOS NOS WCs DE ALUNOS 02, 03 E 04 DEVERÃO TER COMPRIMENTO DE 180cm E ALTURA DE 80cm; NOS WCs DE ALUNOS 01 E NOS VESTIÁRIOS, O ESPELHO DEVERÁ TER 60x100cm. NOS WCs ADM. OS ESPELHOS TERÃO 150x80cm.

**ESPECIFICAÇÕES**

- PISO**
- PISO CERÂMICO 45x45 cm, PEI 5, CARGO GRAY, MARCAS DE REFERÊNCIA ELIANE, CECRISA OU PORTOBELLO, ASSENTADO COM ARGAMASSA DE CIMENTO COLANTE, E REJUNTE COM 5mm, LINHA JUNTA PLUS EPOXI, COR CINZA ELIANE, CECRISA OU PORTOBELLO; CLASSE DE INCÊNDIO I CONFORME NT 21/2013 DO CBMES
  - PISO DE ARGAMASSA DE ALTA RESISTÊNCIA TIPO GRANILITE OU EQUIVALENTE DE QUALIDADE COMPROVADA, ESPESSURA DE 10mm, COM JUNTAS PLÁSTICA EM QUADROS DE 1,0m, NA COR NATURAL COM ACABAMENTO POLIDO, INCLUSIVE REGULARIZAÇÃO; CLASSE DE INCÊNDIO I CONFORME NT 21/2013 DO CBMES
  - PISO DE ARGAMASSA DE ALTA RESISTÊNCIA TIPO GRANILITE OU EQUIVALENTE DE QUALIDADE COMPROVADA, ESPESSURA DE 10mm, COM JUNTAS PLÁSTICA EM QUADROS DE 1,0m, NA COR NATURAL COM ACABAMENTO ANTI-DERRAPANTE INCLUSIVE REGULARIZAÇÃO; CLASSE DE INCÊNDIO I CONFORME NT 21/2013 DO CBMES
  - PISO COM PLACAS EM BORRACHA PLURIGOMA PRETO PASTILHADO OU EQUIVALENTE, ARREMATÉ TAMBÉM EM BORRACHA PLURIGOMA PRETO PASTILHADO OU EQUIVALENTE NA COR PRETO, MARCA MECUR, PLURIGOMA OU SIMILAR; CLASSE DE INCÊNDIO II-A CONFORME NT 21/2013 DO CBMES
- TETO**
- 5- O TETO RECEBERÁ PINTURA COM TINTA LÁTEX PVA, NAS MARCAS DE REFERÊNCIA SUVINIL, CORAL OU METALATEX, NA COR BRANCA, A DUAS DEMÃOIS DE SELADOR E TINTA; CLASSE DE INCÊNDIO I CONFORME NT 21/2013 DO CBMES;
- PAREDE**
- SERÃO ASSENTADOS ATÉ O TETO, AZULEJO BRANCO EXTRA 15x15cm CECRISA, ELIANE OU EQUIVALENTE. REJUNTADOS COM JUNTA PLUS EPOXI, NA ESPESSURA DE 3mm E COR BRANCA, NAS MARCAS CECRISA, ELIANE OU EQUIVALENTE; CLASSE DE INCÊNDIO II-A CONFORME NT 21/2013 DO CBMES;
  - SERÃO ASSENTADAS, À ALTURA DE 130cm DO PISO, CERÂMICA 10x10cm, REFERÊNCIA CANGARI BRANCA, MARCAS DE REFERÊNCIA ELIANE, CECRISA OU PORTOBELLO OU SIMILAR. O REJUNTE DEVERÁ TER ESPESSURA DE 5mm, EMPREGANDO ARGAMASSA COLANTE, ACIMA DA BARRA CERÂMICA, A PAREDE RECEBERÁ PINTURA, A DUAS DEMÃOIS DE SELADOR E DUAS DEMÃOIS DE TINTA ACRÍLICA ACETINADA, NA COR BRANCA DA CORAL, SUVINIL OU METALATEX. CLASSE DE INCÊNDIO II-A CONFORME NT 21/2013 DO CBMES;
- SOLEIRA**
- TODAS AS PORTAS P1, P2, P3, P6 E PF4 TERÃO SOLEIRA EM GRANITO CINZA ANDORINHA, ESPESSURA 3cm E LARGURA DE 3cm; DE ACORDO C/ MEMORIAL DESCRITIVO EM ANEXO.
- MARCOS JANELAS**
- TODAS AS JANELAS TERÃO O MARCO COMPLETO REVESTIDO EM GRANITO CINZA ANDORINHA.

**QUADRO DE ESQUADRIAS**

TIPO	DIMENSÃO	PEITORIL	MATERIAL	TIPO
<b>JANELAS</b>				
J1	200x125	130	ALUMÍNIO	CORRER
J2	220x125	130	ALUMÍNIO	CORRER
J3	270x125	130	ALUMÍNIO	CORRER
J4	300x125	130	ALUMÍNIO	CORRER
J5	350x125	130	ALUMÍNIO	CORRER
J6	150x125	130	ALUMÍNIO	CORRER
JF	485x260	-	ALUMÍNIO	FIXA (VIDRO 15mm)
<b>PORTAS</b>				
P1	070x210	-	MADEIRA	ABRIR
P2	080x210	-	MADEIRA	ABRIR
P3	090x210	-	MADEIRA	ABRIR
P4	060x160	-	VENEZIANA EM ALUM.	ABRIR/ W.C.
P5	080x160	-	VENEZIANA EM ALUM.	ABRIR/W.C. DEF.
P6	160x210	-	MADEIRA	ABRIR/2 FOLHAS
P7	080x210	-	MADEIRA C/ VISOR	ABRIR
<b>COBRIÇOS</b>				
C1	040x080	170	-	40x40cm
C2	120x040	210	-	40x40cm
C3	160x040	210	-	40x40cm
C4	240x040	210	-	40x40cm
C5	360x040	215	-	40x40cm
C6	400x040	205	-	40x40cm
C7	240x040	110	-	40x40cm
C8	360x040	110	-	40x40cm
C9	180x030	210	-	40x40cm
<b>BÂSCULAS</b>				
B1	100x075	180	ALUMÍNIO	PADRÃO
B2	170x075	180	ALUMÍNIO	PADRÃO
B3	250x075	180	ALUMÍNIO	PADRÃO
<b>QUADROS</b>				
Q1	200x105	110	FERRO	PADRÃO CANTINA
Q2	150x100	110	FERRO	PADRÃO SECRETARIA
Q3	150x100	110	FERRO	PADRÃO COZINHA
<b>PORTOS</b>				
PF1	080x210	-	BARRA CHATA	PORTA SEGURANÇA
PF2	080x250	-	BARRA CHATA	FIXA/ABRIR (1 FL.)
PF4	200x250	-	BARRA CHATA	ABRIR (2 FL.)
PF5	150x185	-	CHAPA GALV.	CORRER (2 FL.)
PC	060x290	-	GRADIL	ABRIR (1 FL.)
PG	135x250	-	BARRA CHATA	ABRIR (1 FL.)

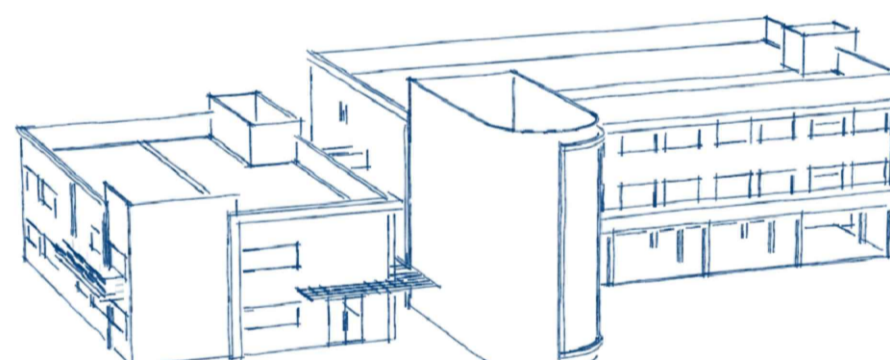



**PREFEITURA MUNICIPAL DE PRESIDENTE KENNEDY**  
SECRETARIA MUNICIPAL DE OBRAS SEMOB - PMPK

---

PROJETO

**ANTEPROJETO DA EMEIF DE SANTO EDUARDO**

---

**ENDEREÇO**  
ESTRADA JAQUEIRA x SANTO EDUARDO, SANTO EDUARDO

**CIDADE**  
Presidente Kennedy-ES

**ESTADO**  
Espírito Santo

**CLIENTE**

**DORLEI FONTÃO DA CRUZ**  
Prefeito Municipal de Presidente Kennedy

**FÁTIMA AGRIZZI CECCON**  
Secretário Municipal de Educação

---

**ARQUITETO RESPONSÁVEL TÉCNICO**

**JOSÉ MARIA MARQUES JUNIOR**  
CAU A77.490-1

**TIPO:**  
ANTEPROJETO ARQUITETÔNICO

**ESCALA**  
INDICADA

**DIMENSÃO DA FOLHA**  
A1

---

**CONTEÚDO**  
PLANTA BAIXA DO BLOCO 02 - 3º PAV.  
ESPECIFICAÇÕES  
QUADRO DE ESQUADRIAS

---

**DATA**  
MARÇO/2023

**REVISÃO**

**ÁREAS**  
ÁREA TOTAL CONSTRUÍDA:  
2.734,36 m<sup>2</sup>

**FOLHA**  
7/14





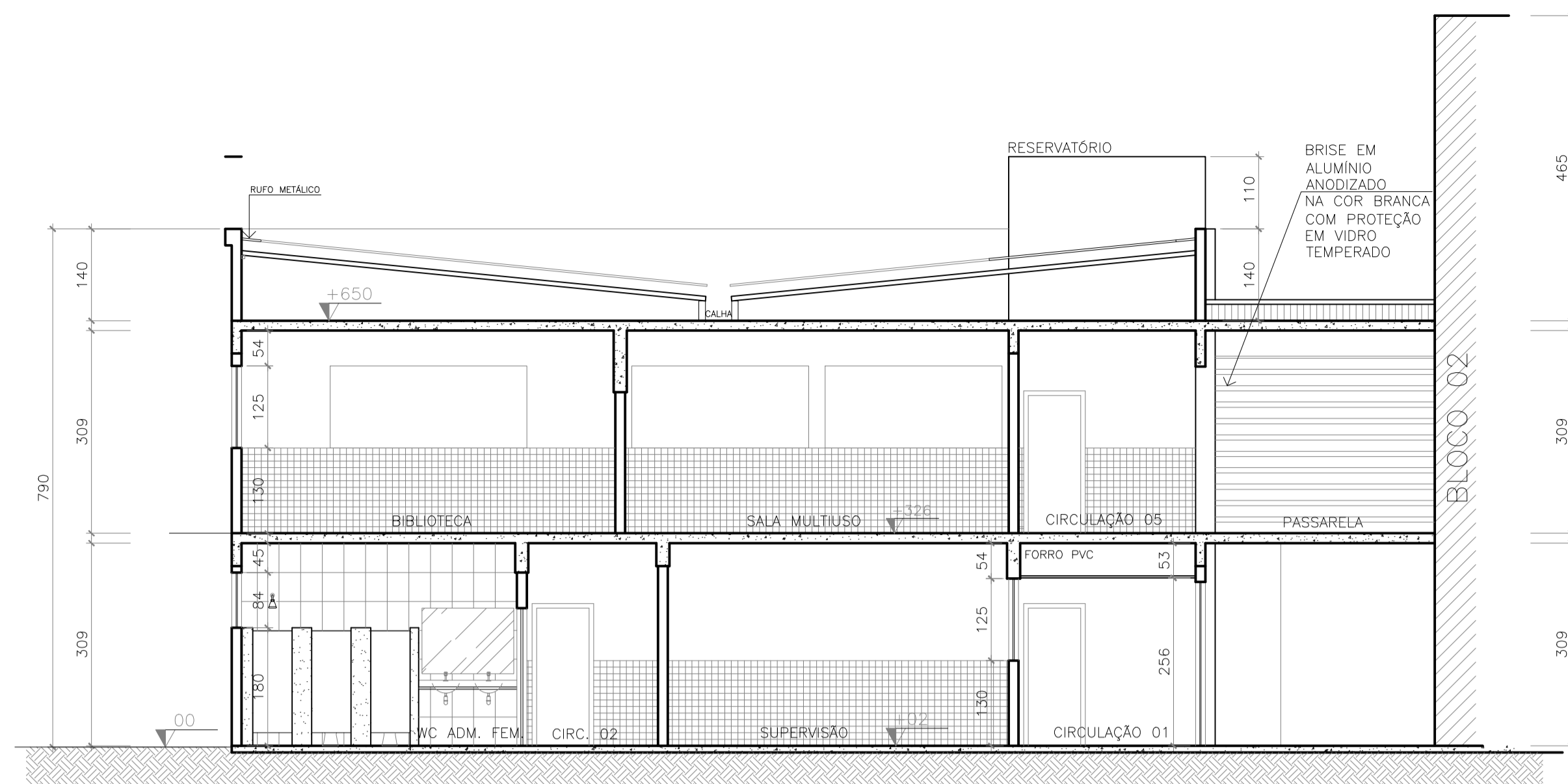

CORTE AA - BLOCO 01

1/75

OBRA NOVA

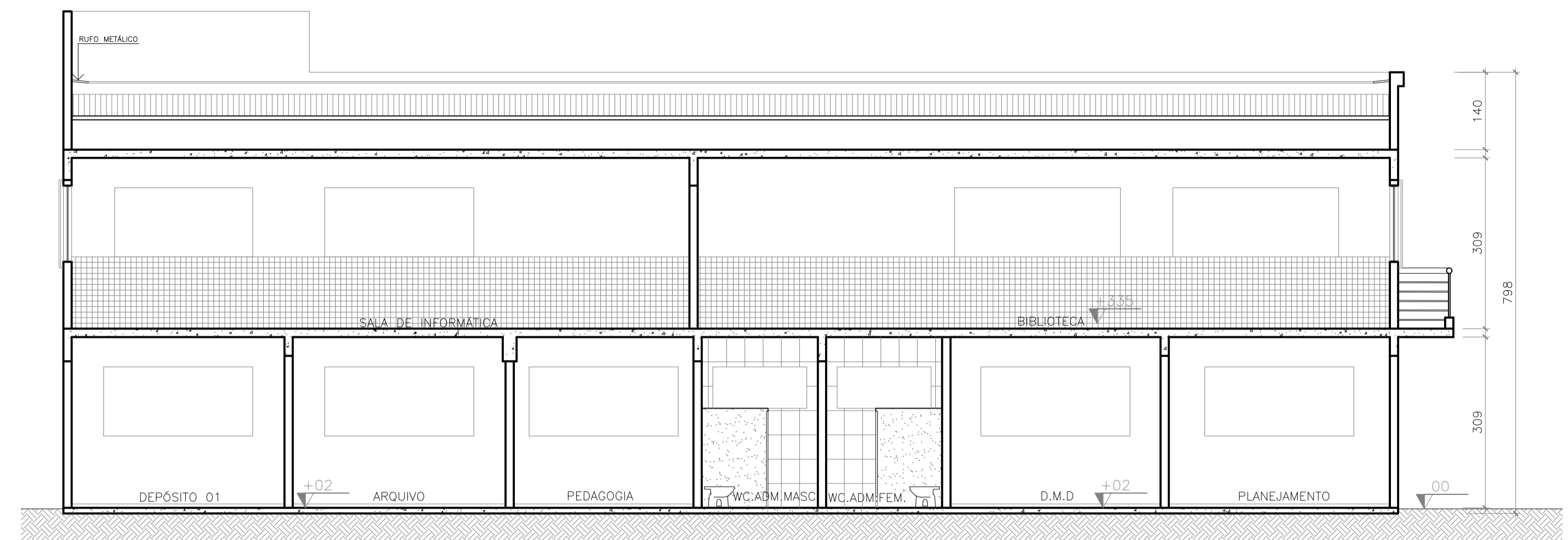

CORTE BB - BLOCO 01

1/75

OBRA NOVA

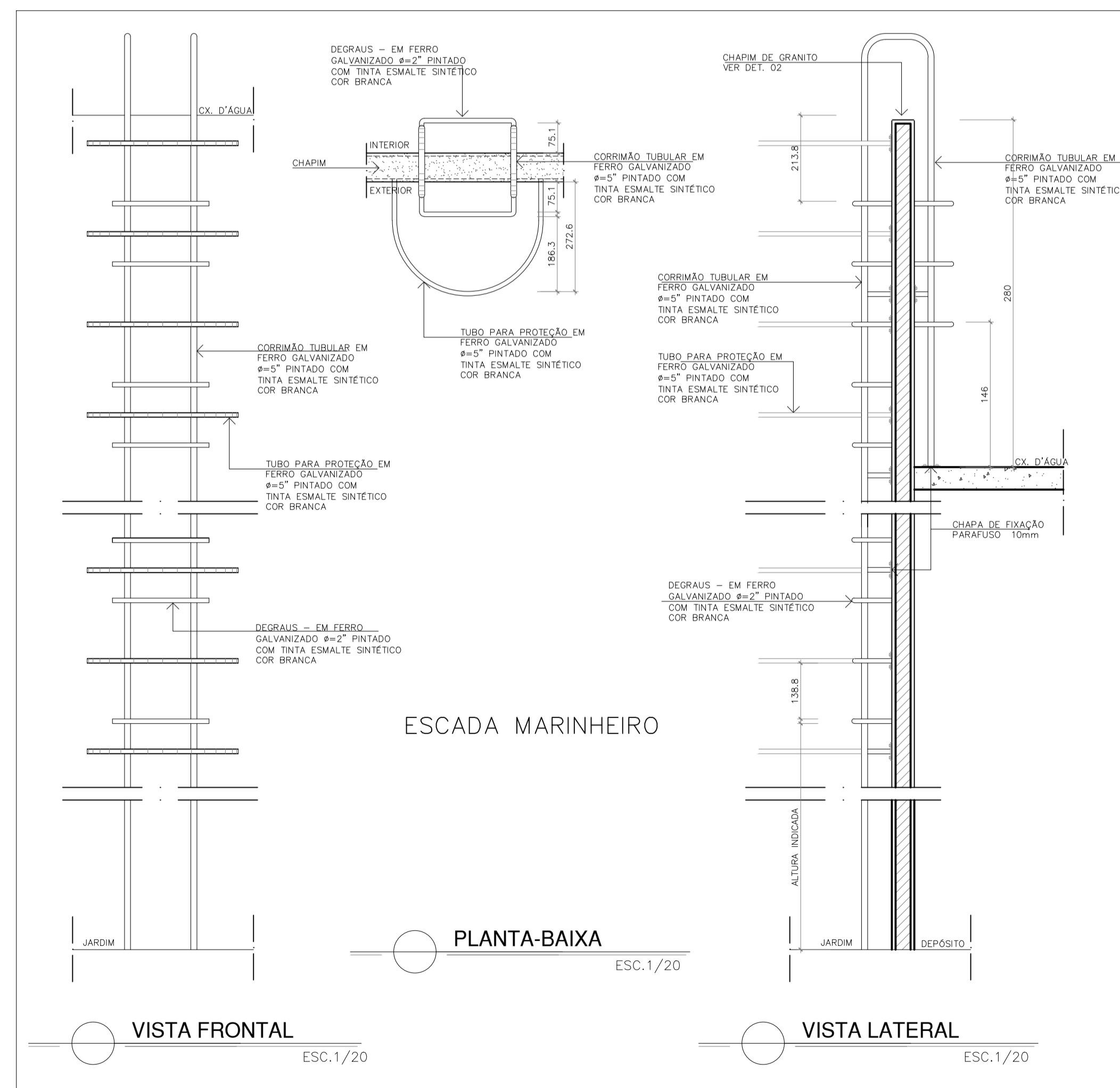

ESCADA MARINHEIRO

PLANTA-BAIXA

ESC.1/20

VISTA LATERAL

ESC.1/20

OBSERVAÇÃO:

- PARA A INSTALAÇÃO DE CADEADOS NAS ESCADAS MARINHEIROS, UTILIZAR O SEGUINTE ESQUEMA:

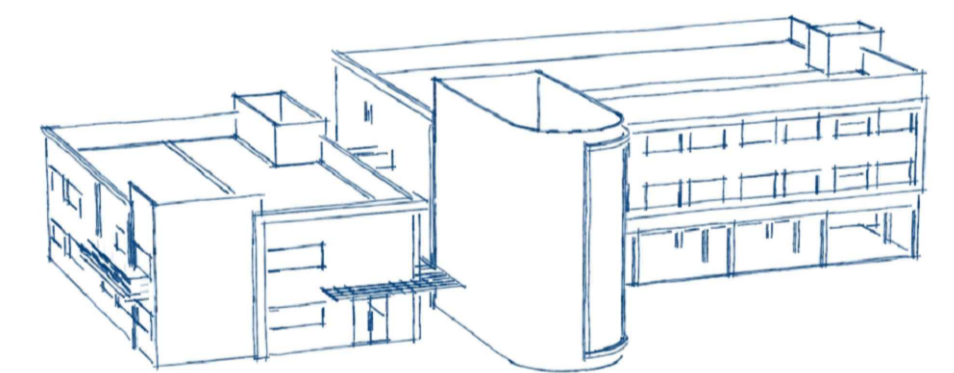
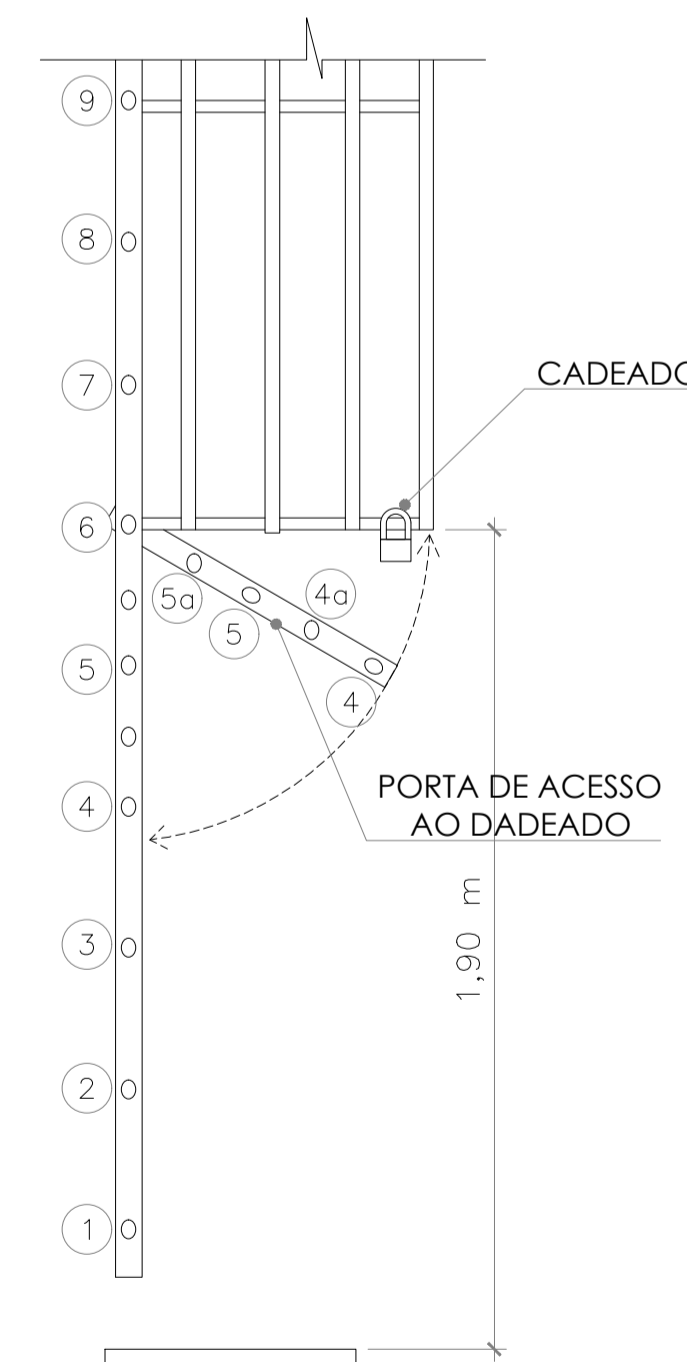

PREFEITURA MUNICIPAL DE PRESIDENTE KENNEDY

SECRETARIA MUNICIPAL DE OBRAS SEMOB - PMPK

PROJETO

ANTEPROJETO DA EMEIF DE SANTO EDUARDO

ENDEREÇO: ESTRADA JAQUEIRA x SANTO EDUARDO, SANTO EDUARDO

CIDADE: Presidente Kennedy-ES ESTADO: Espírito Santo

CLIENTE

DORLEI FONTÃO DA CRUZ  
Prefeito Municipal de Presidente Kennedy

FÁTIMA AGRIZZI CECCON  
Secretário Municipal de Educação

ARQUITETO RESPONSÁVEL TÉCNICO

JOSÉ MARIA MARQUES JUNIOR  
CAU A77.490-1

TIPO: ANTEPROJETO ARQUITETÔNICO  
ESCALA: DIMENSÃO DA FOLHA INDICADA

CONTEÚDO

CORTE AA - BLOCO 01  
CORTE BB - BLOCO 01  
DETALHE ESCADA MARINHEIRO

DATA

MARÇO/2023  
REVISÃO

ÁREAS  
ÁREA TOTAL CONSTRUÍDA:  
2.734,36 m²

FOLHA

9/14

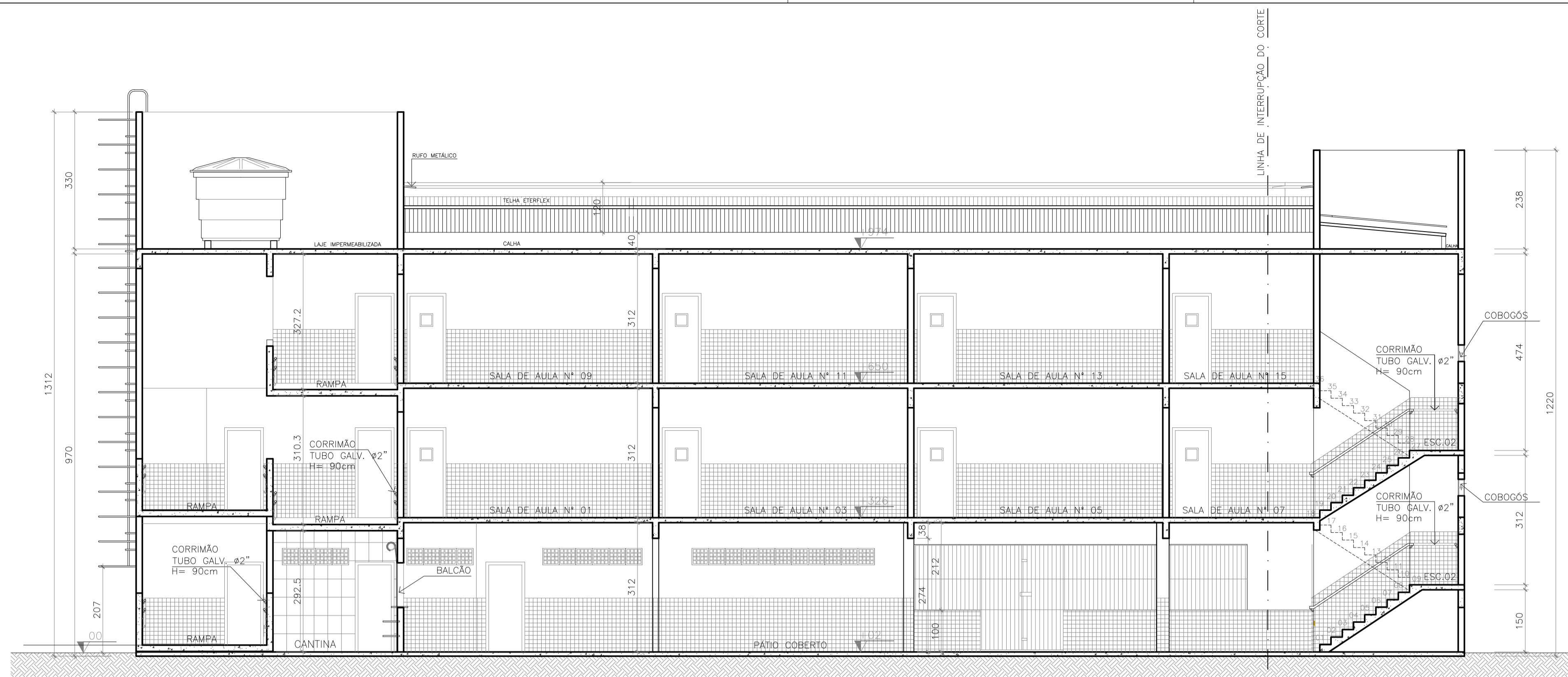

**CORTE CC - BLOCO 02**  
1/75 OBRA NOVA

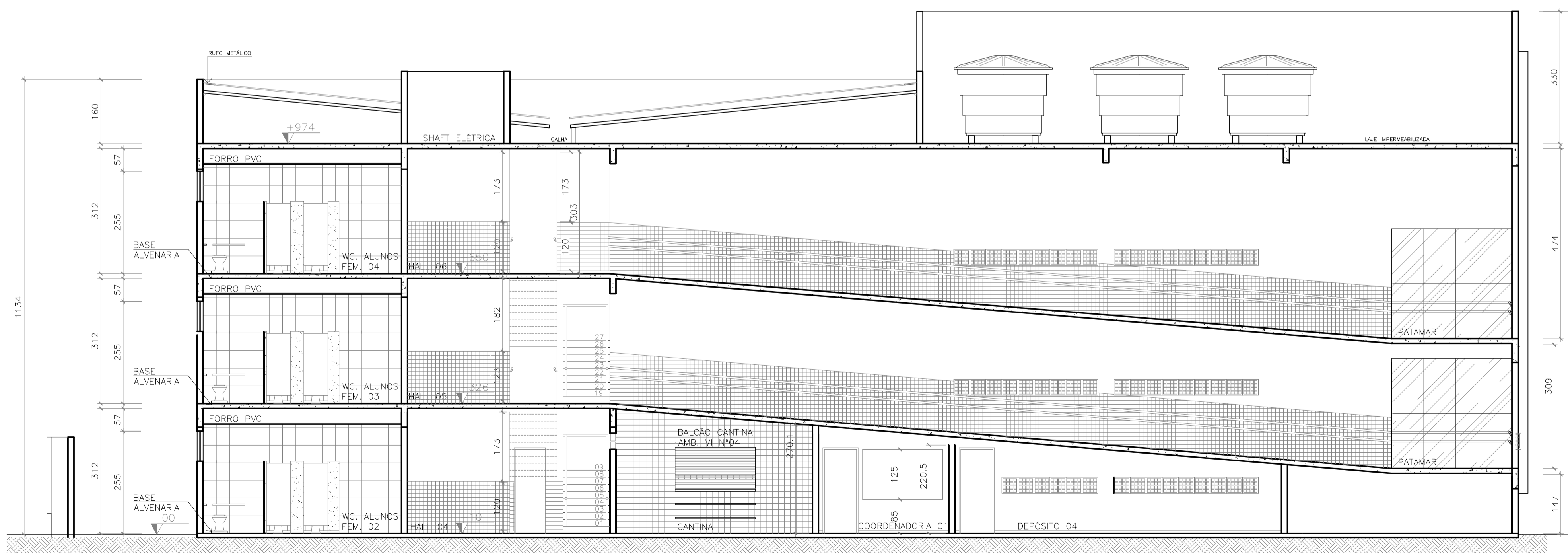

**CORTE DD - BLOCO 02**  
1/75 OBRA NOVA

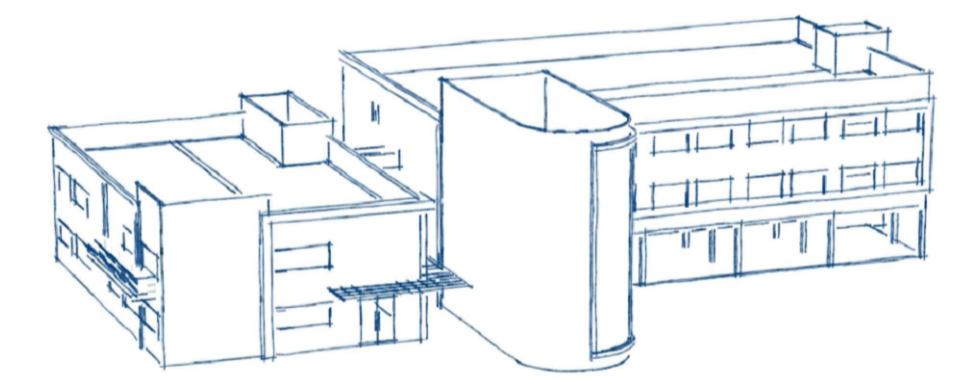

**PREFEITURA MUNICIPAL DE PRESIDENTE KENNEDY**  
SECRETARIA MUNICIPAL DE OBRAS SEMOB - PMPK

<p>PROJETO</p> <p><b>ANTEPROJETO DA EMEIEF DE SANTO EDUARDO</b></p>	
<p>ENDEREÇO</p> <p><b>ESTRADA JAQUEIRA x SANTO EDUARDO, SANTO EDUARDO</b></p>	
<p>CIDADE</p> <p>Presidente Kennedy-ES</p>	<p>ESTADO</p> <p>Espírito Santo</p>
<p>CLIENTE</p> <p>DORLEI FONTÃO DA CRUZ <b>Prefeito Municipal de Presidente Kennedy</b></p> <p>FÁTIMA AGRIZZI CECCON <b>Secretário Municipal de Educação</b></p>	
<p>ARQUITETO RESPONSÁVEL TÉCNICO</p> <p>JOSÉ MARIA MARQUES JUNIOR <b>CAU A77.490-1</b></p>	<p>TIPO:</p> <p>ANTEPROJETO ARQUITETÔNICO</p> <p>ESCALA</p> <p>INDICADA</p> <p>DIMENSÃO DA FOLHA</p> <p>A1</p>
<p>CONTEUDO</p> <p>CORTE CC - BLOCO 02</p> <p>CORTE DD - BLOCO 02</p> <p>DETALHE TELA DE PROTEÇÃO</p>	
<p>DATA</p> <p>MARÇO/2023</p> <p>REVISÃO</p>	<p>ÁREA</p> <p>ÁREA TOTAL CONSTRUÍDA:</p> <p>2.734,36 m²</p>
<p>FOLHA</p> <p><b>10/14</b></p>	

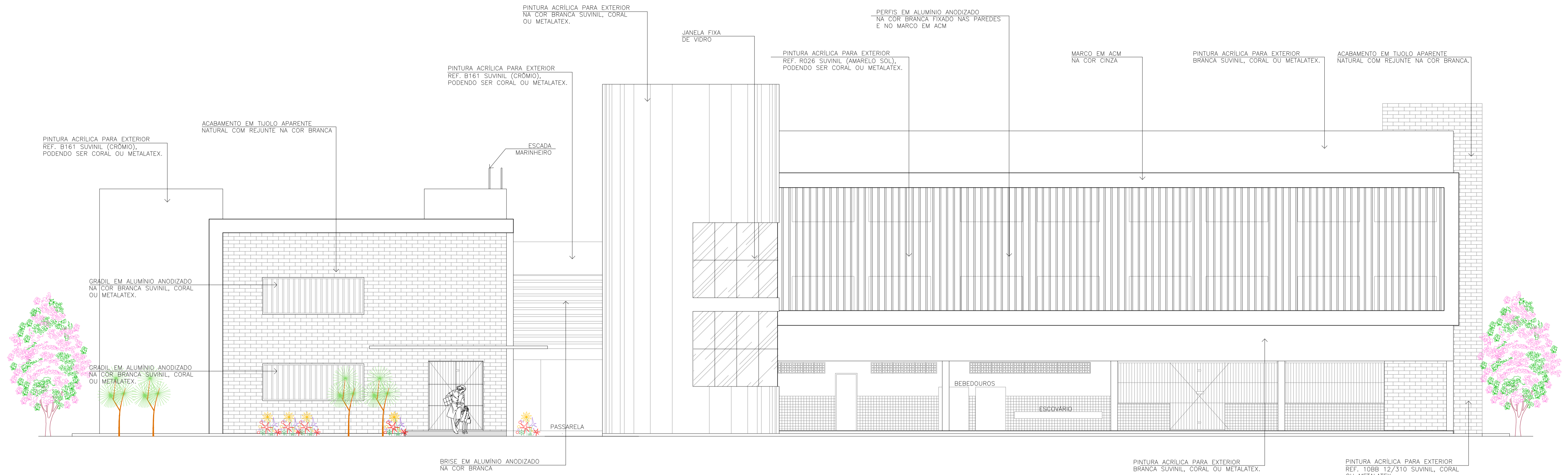

FACHADA 01 - BLOCOS 01 E 02

1/75

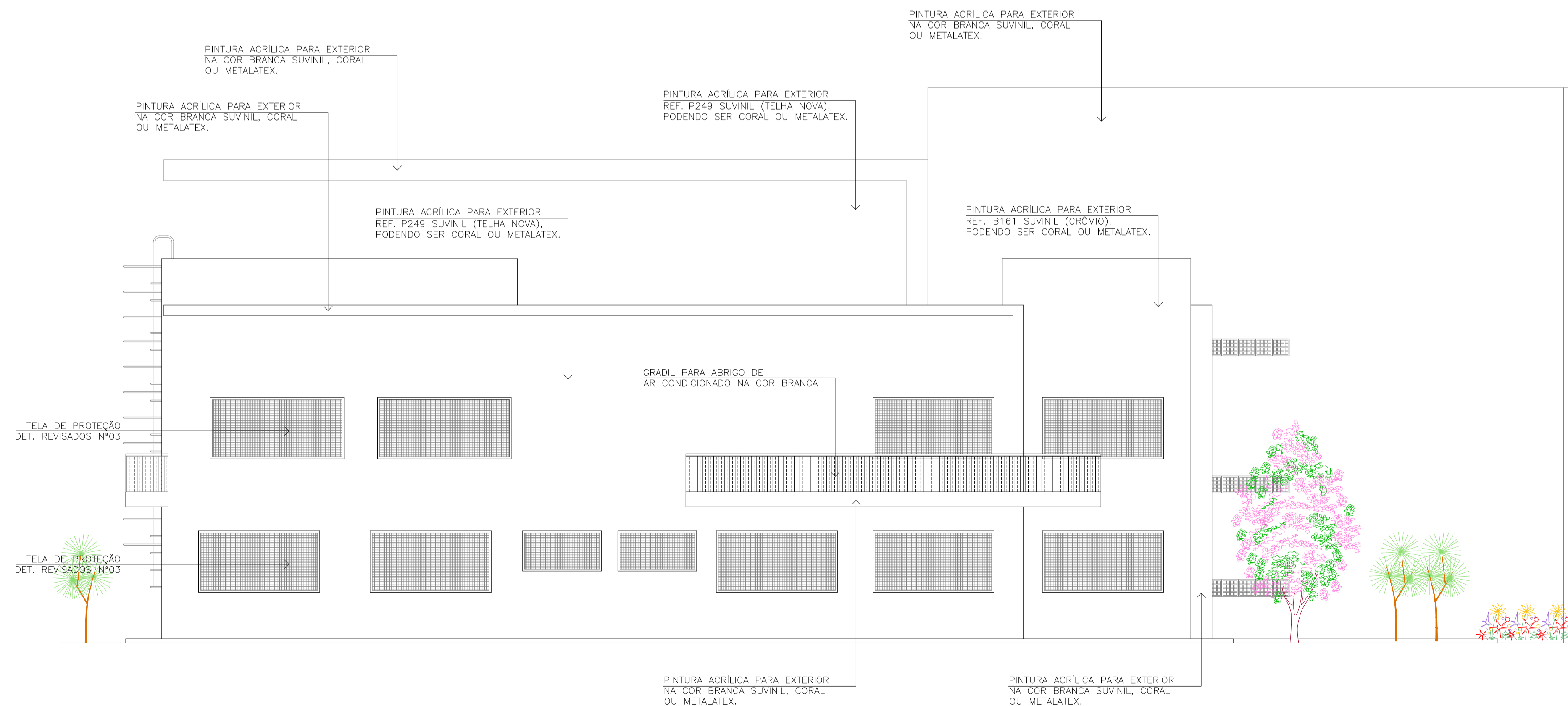

FACHADA 03 - BLOCO 01

1/75

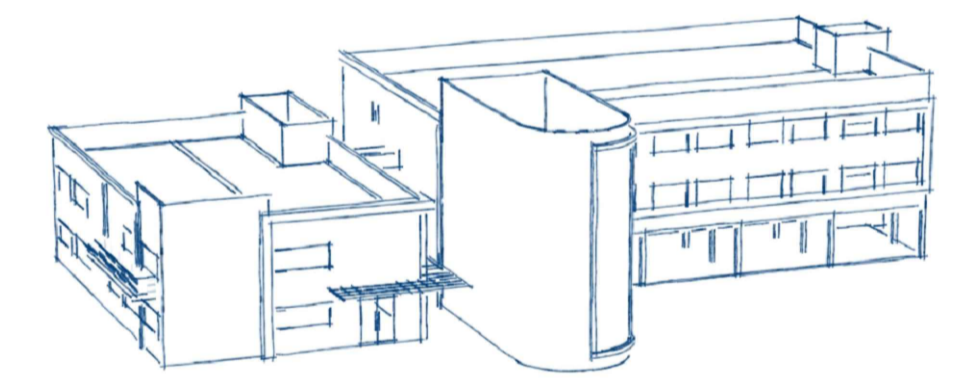

PREFEITURA MUNICIPAL DE PRESIDENTE KENNEDY

SECRETARIA MUNICIPAL DE OBRAS SEMOB - PMPK

PROJETO ANTEPROJETO DA EMEIEF DE SANTO EDUARDO

ENDEREÇO ESTRADA JAQUEIRA x SANTO EDUARDO, SANTO EDUARDO

CIDADE Presidente Kennedy-ES ESTADO Espírito Santo

CLIENTE DORLEI FONTÃO DA CRUZ Prefeito Municipal de Presidente Kennedy FÁTIMA AGRIZZI CECCON Secretário Municipal de Educação

ARQUITETO RESPONSÁVEL TÉCNICO JOSÉ MARIA MARQUES JUNIOR CAU A77.490-1 TIPO: ANTEPROJETO ARQUITETÔNICO ESCALA INDICADA DIMENSÃO DA FOLHA A1

CONTEUDO FACHADA 01 - BLOCO 01 E 02 FACHADA 03 - BLOCO 01

DATA MARÇO/2023 REVISÃO ÁREAS ÁREA TOTAL CONSTRUÍDA: 2.734,36 m² FOLHA 11/14

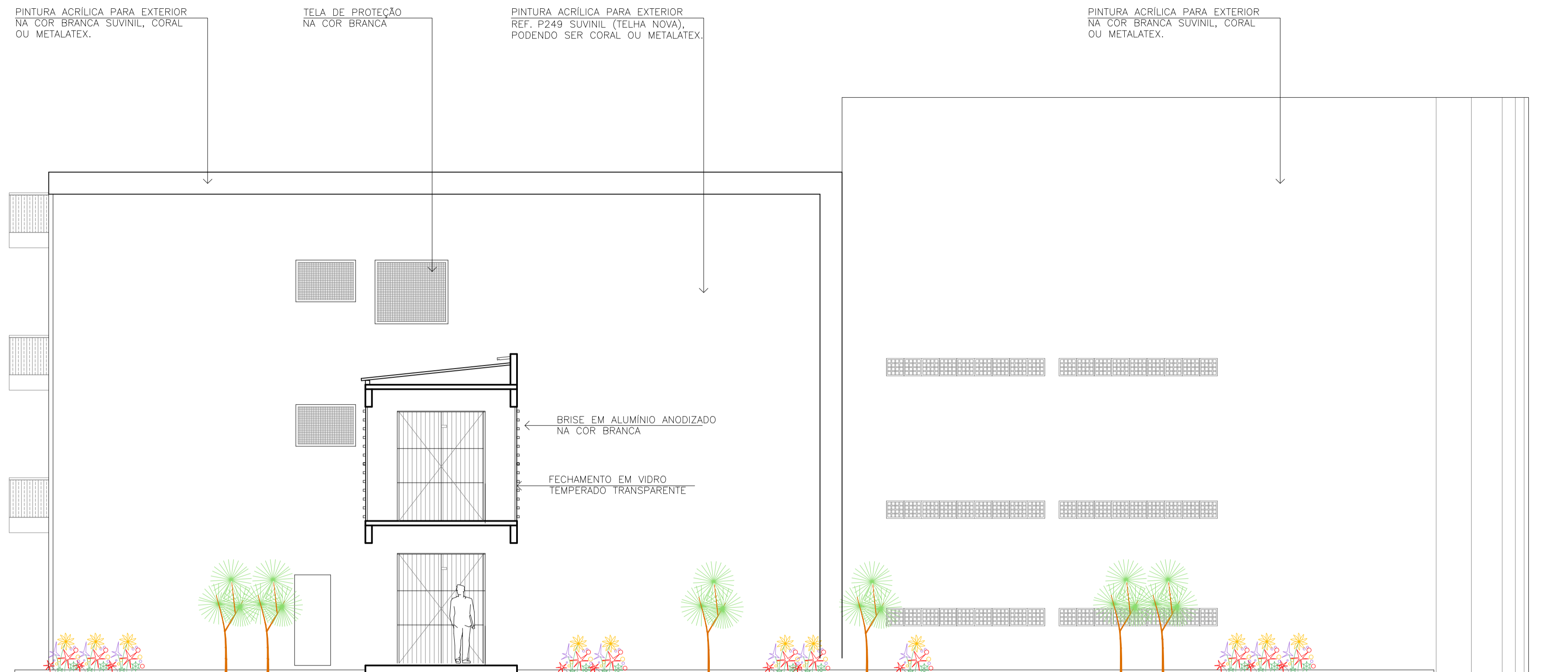

FACHADA 05 - BLOCO 02  
1/75

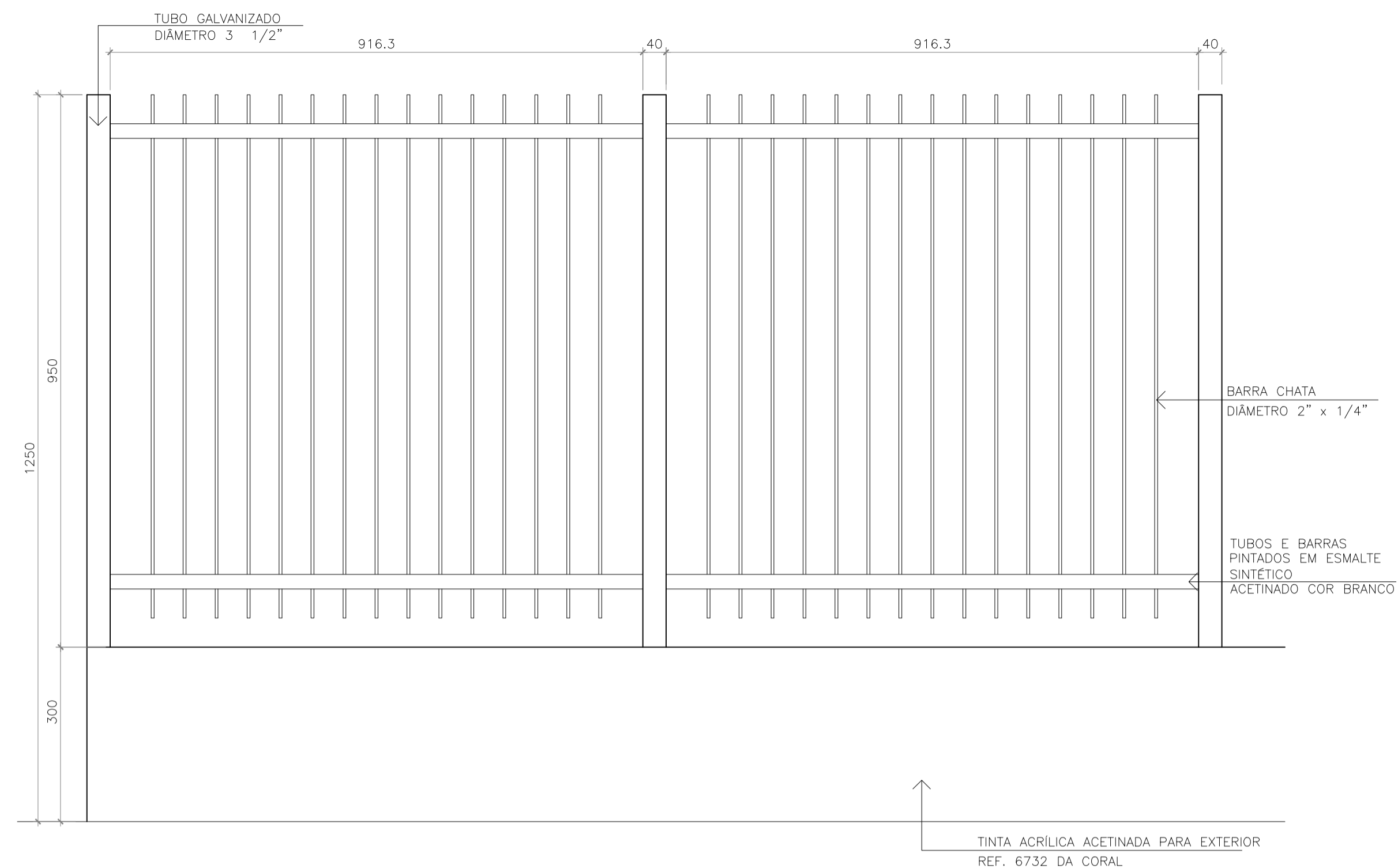

DET. 03- VISTA FRONTAL  
ESC 1/20

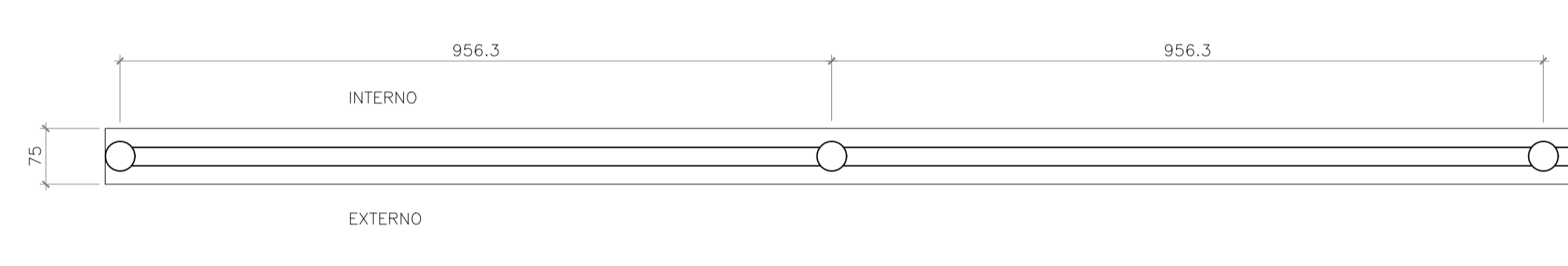

DET. 03 - PLANTA BAIXA  
ESC 1/20

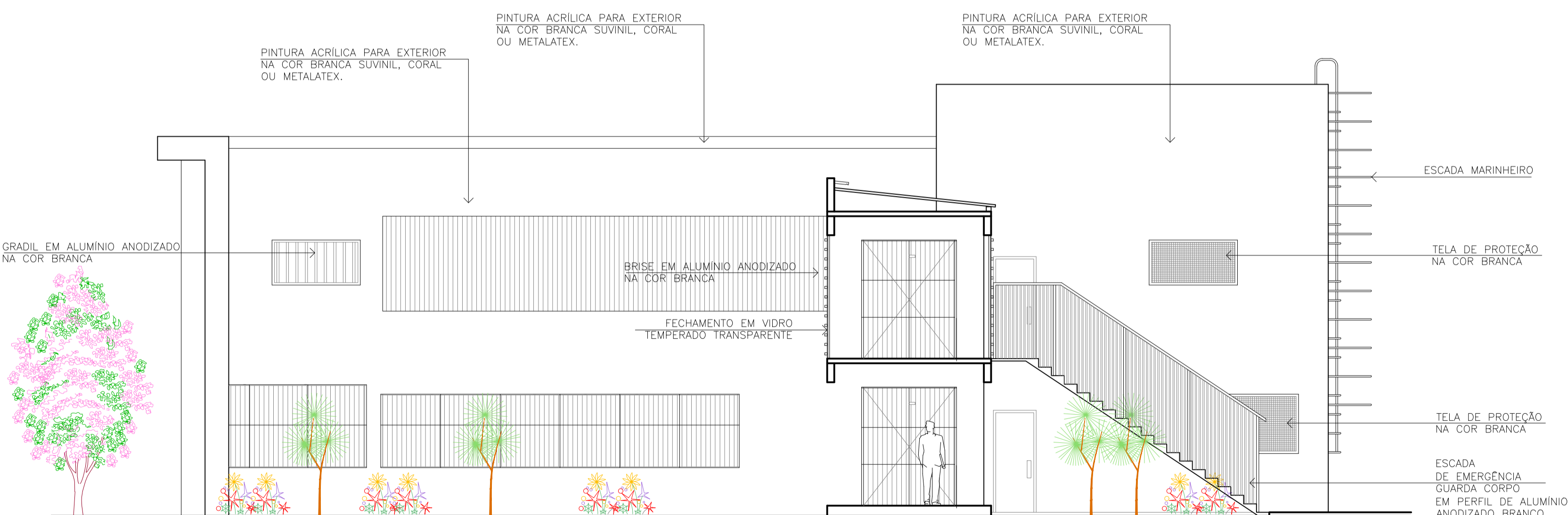

FACHADA 04 - BLOCO 01  
1/75

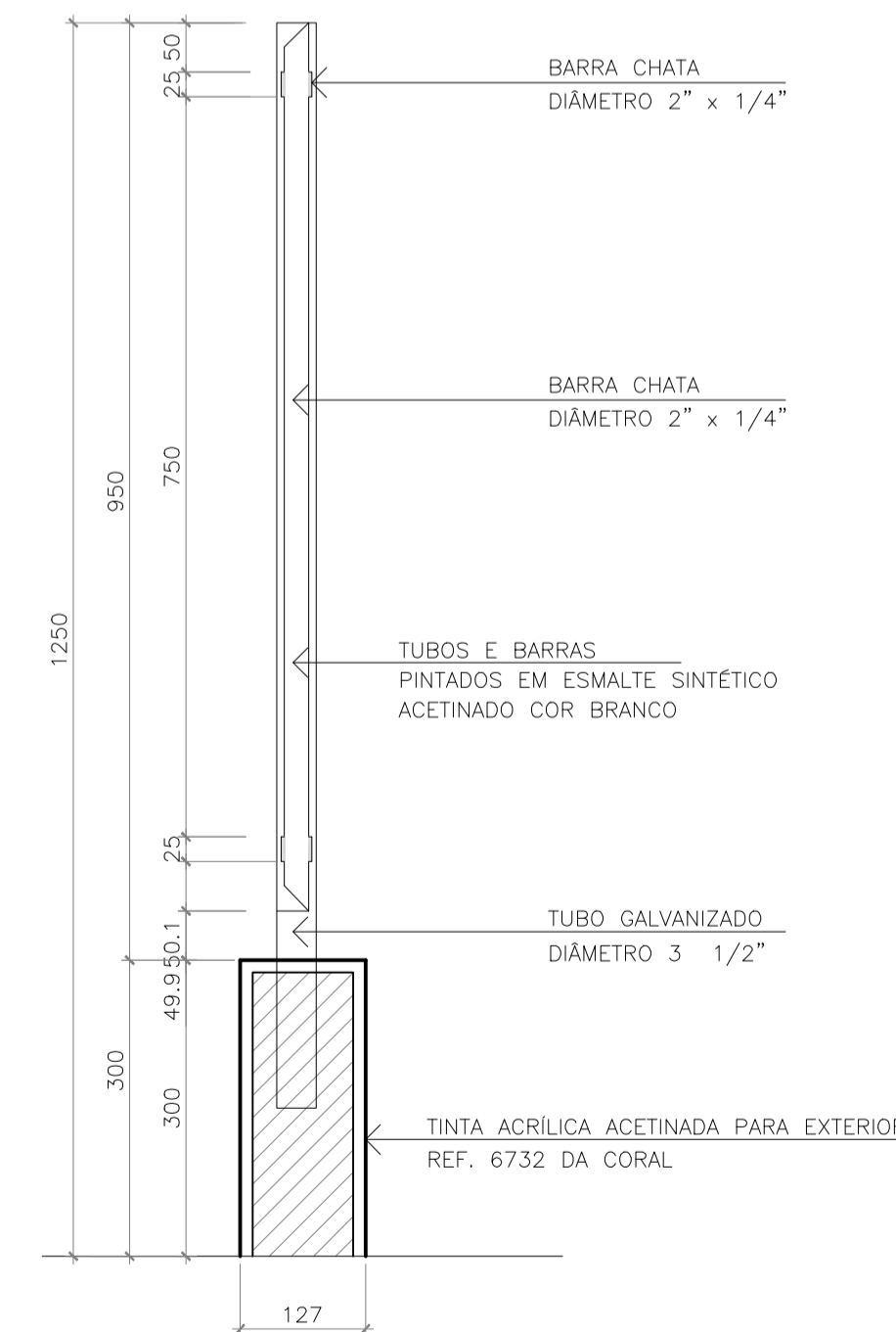

DET. 03 - CORTE MURO  
ESC 1/20

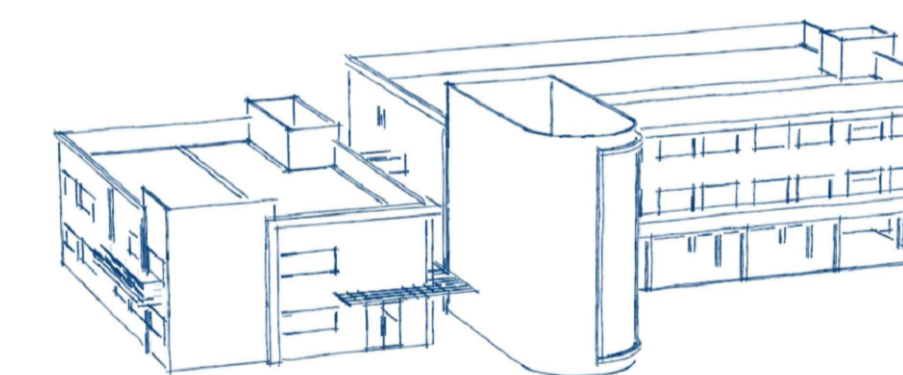

PREFEITURA MUNICIPAL DE  
PRESIDENTE KENNEDY

SECRETARIA MUNICIPAL DE OBRAS  
SEMOP - PMPK

PROJETO  
**ANTEPROJETO DA EMEIEF DE SANTO EDUARDO**

ENDEREÇO  
ESTRADA JAQUEIRA x SANTO EDUARDO, SANTO EDUARDO

CIDADE  
Presidente Kennedy-ES

ESTADO  
Espírito Santo

CLIENTE

DORLEI FONTÃO DA CRUZ  
Prefeito Municipal de Presidente Kennedy

FÁTIMA AGRIZZI CECCON  
Secretário Municipal de Educação

ARQUITETO RESPONSÁVEL TÉCNICO

JOSÉ MARIA MARQUES JUNIOR  
CAU A77.490-1

TIPO:  
ANTEPROJETO ARQUITETÔNICO  
ESCALA  
INDICADA

DIMENSÃO DA FOLHA  
A1

CONTEUDO

FACHADA 04 - BLOCO 01  
FACHADA 05 - BLOCO 02  
DET. 03 - VISTA FRONTAL

DET. 03 - PLANTA BAIXA  
DET. 03 - CORTE MURO

DATA  
MARÇO/2023  
REVISÃO

ÁREAS  
ÁREA TOTAL CONSTRUÍDA:  
2.734,36 m²

FOLHA

12/14

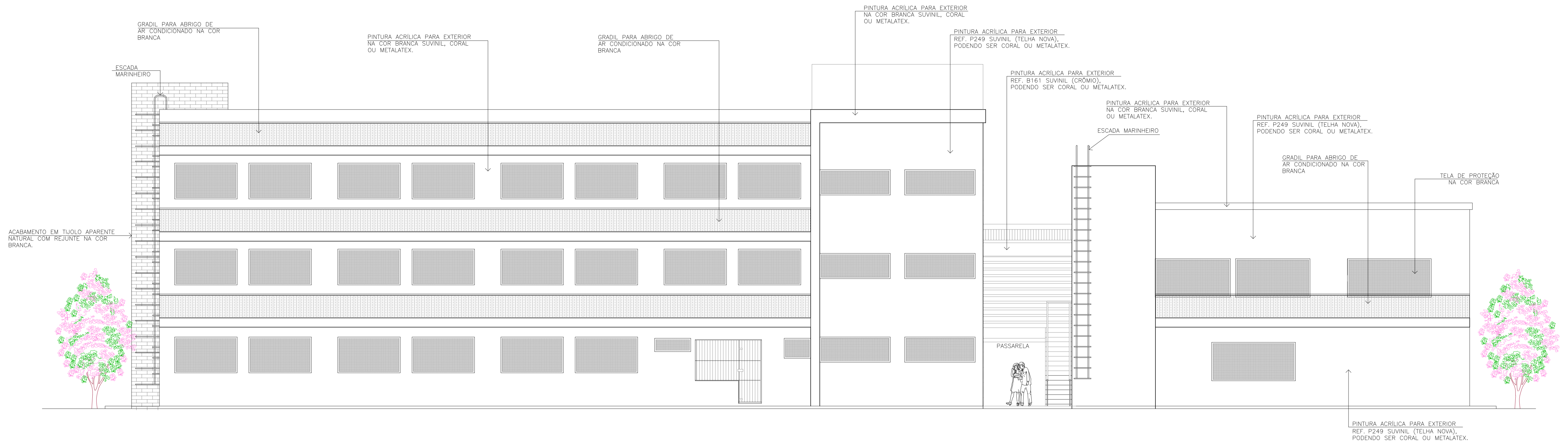

FACHADA 02 - BLOCO 01 E 02

1/75

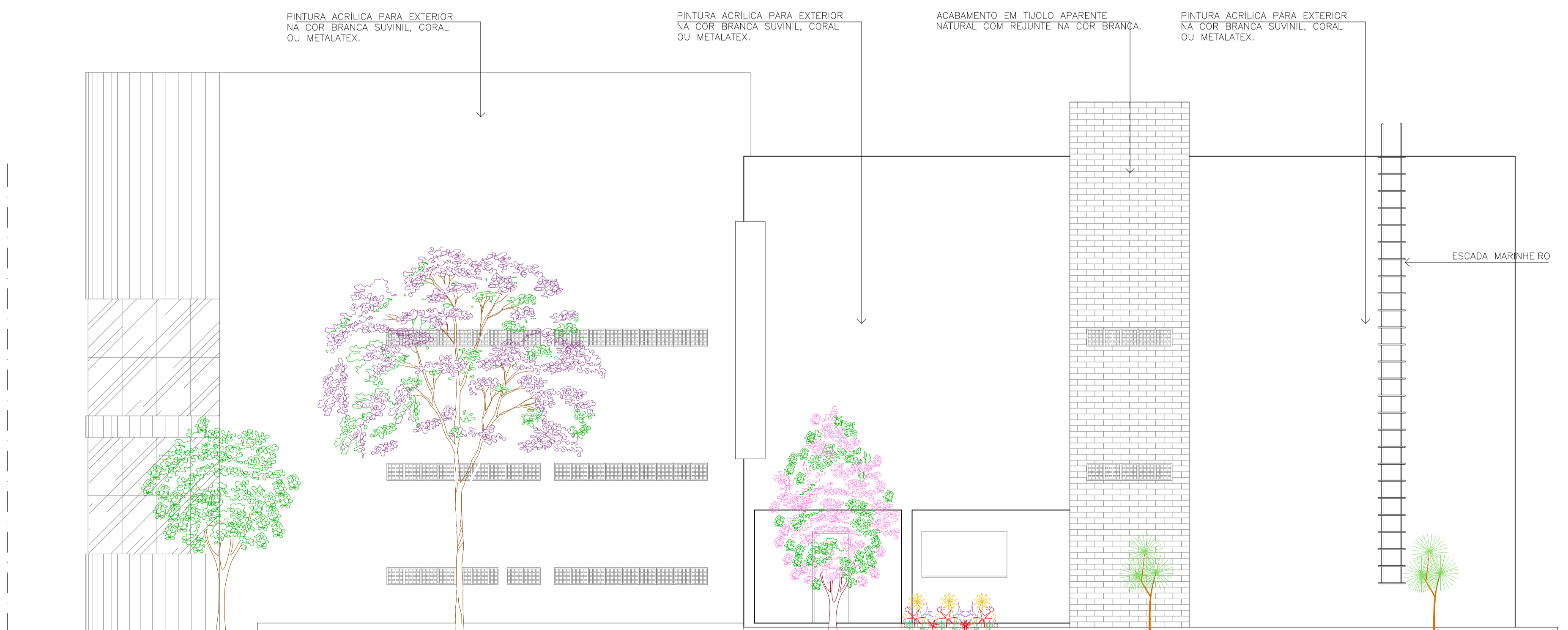

FACHADA 06 - BLOCO 02

1/75

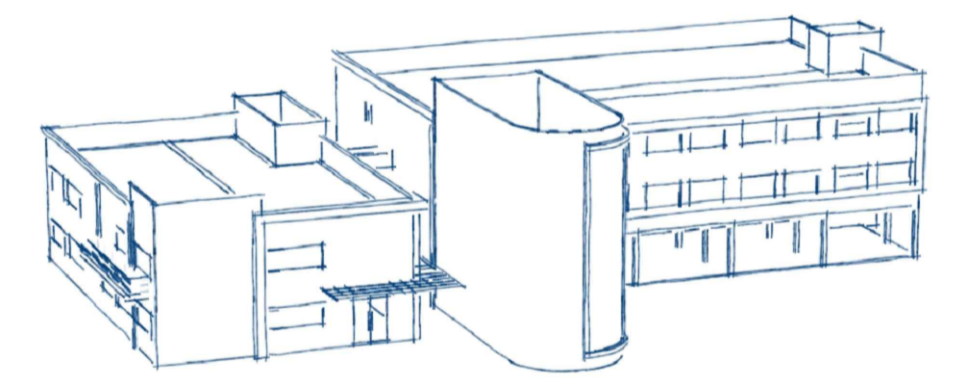

PREFEITURA MUNICIPAL DE  
PRESIDENTE KENNEDY

SECRETARIA MUNICIPAL DE OBRAS  
SEMOP - PMPK

PROJETO

ANTEPROJETO DA EMEIEF DE SANTO EDUARDO

ENDEREÇO  
ESTRADA JAQUEIRA x SANTO EDUARDO, SANTO EDUARDO

CIDADE  
Presidente Kennedy-ES

ESTADO  
Espírito Santo

CLIENTE

DORLEI FONTÃO DA CRUZ  
Prefeito Municipal de Presidente Kennedy

FÁTIMA AGRIZZI CECCON  
Secretário Municipal de Educação

ARQUITETO RESPONSÁVEL TÉCNICO

TIPO:  
ANTEPROJETO ARQUITETÔNICO

JOSÉ MARIA MARQUES JUNIOR  
CAU A77.490-1

ESCALA  
INDICADA

DIMENSÃO DA FOLHA  
A1

CONTEÚDO

FACHADA 02 - BLOCO 01 E 02  
FACHADA 05 - BLOCO 02

DATA  
MARÇO/2023  
REVISÃO

ÁREAS  
ÁREA TOTAL CONSTRUÍDA:  
2.734,36 m²

FOLHA

13/14

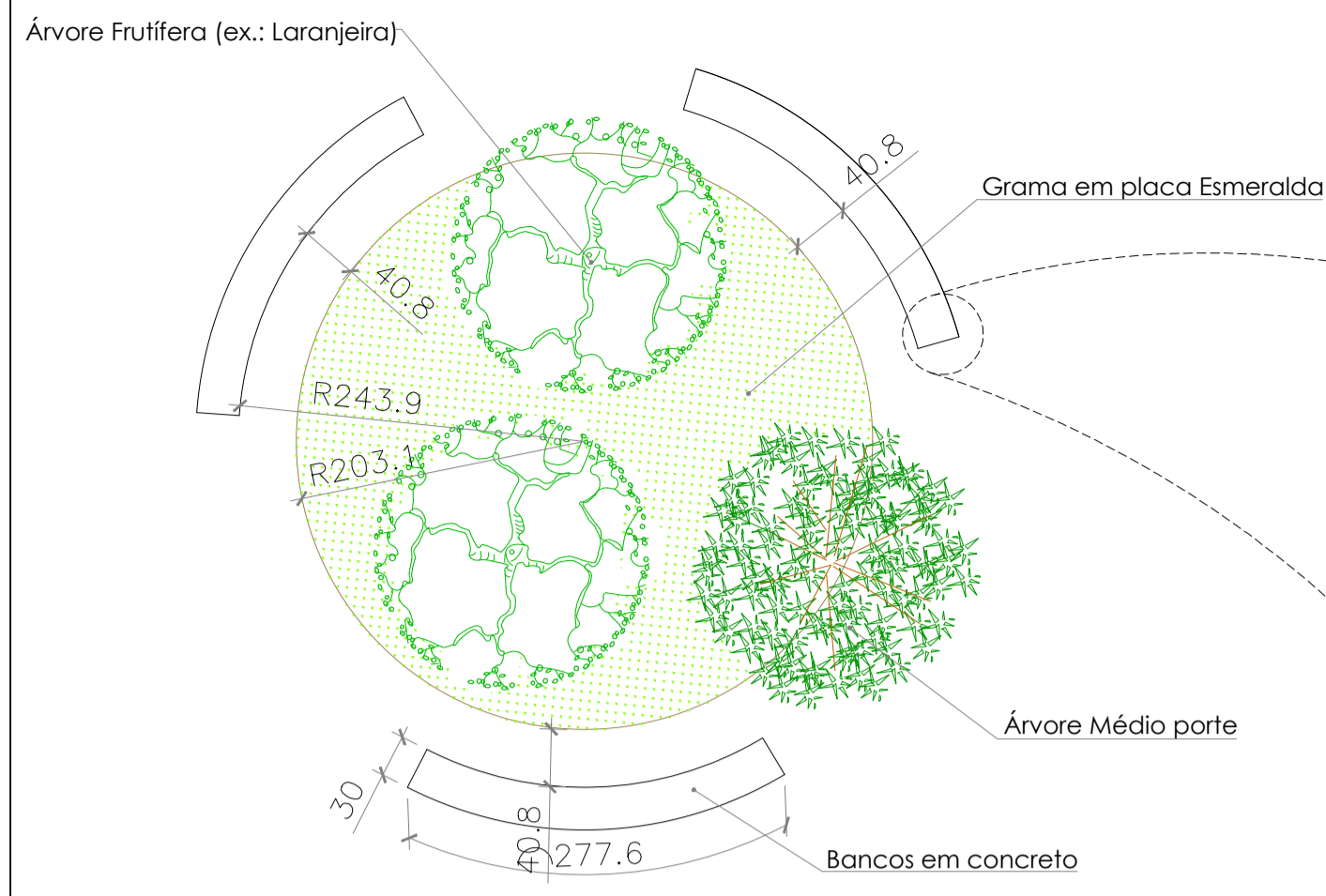

**DETALHE BANCOS E JARDIM**

1/50

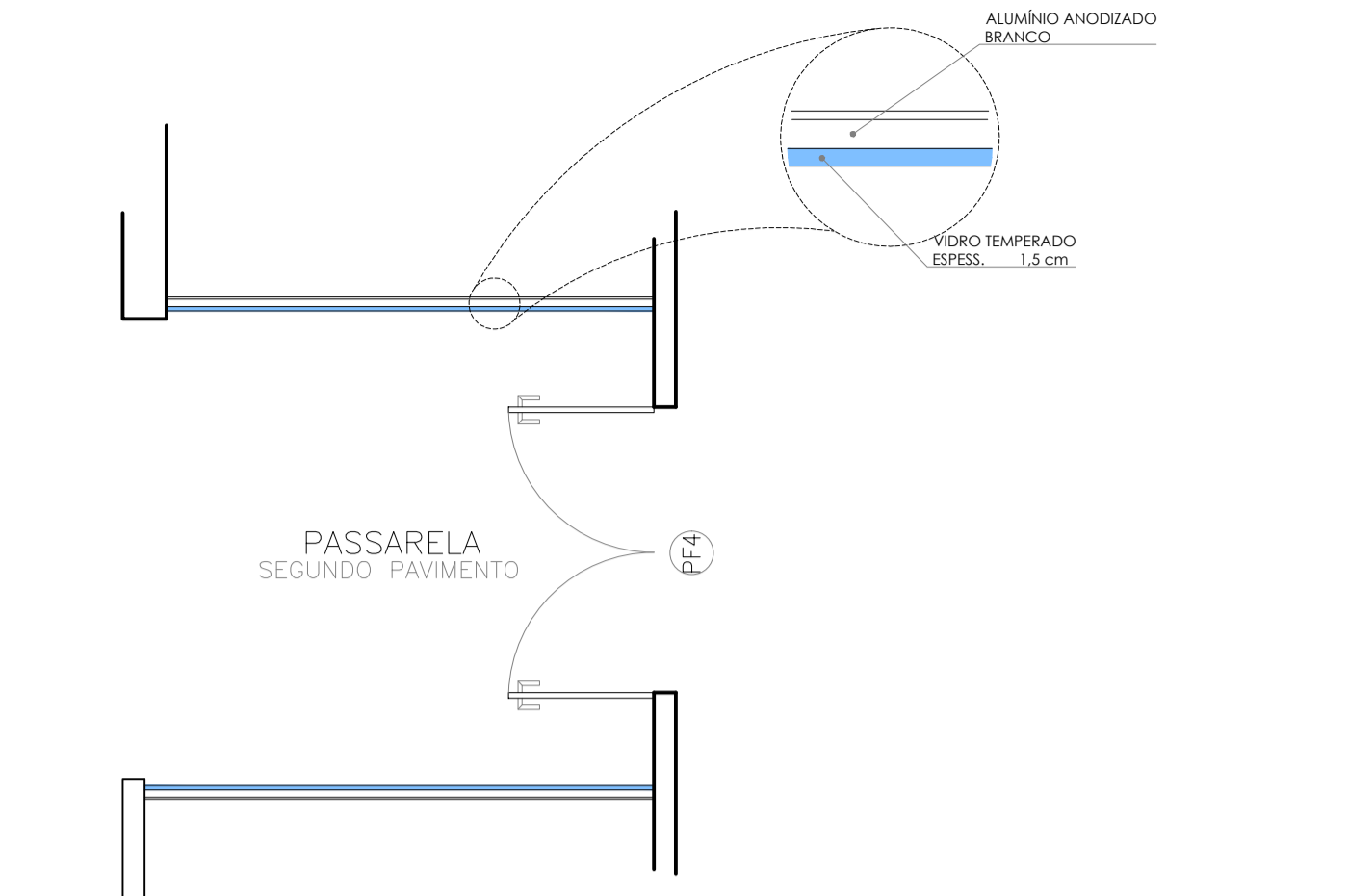

**DETALHE PASSARELA - VISTA SUPERIOR**

1/50

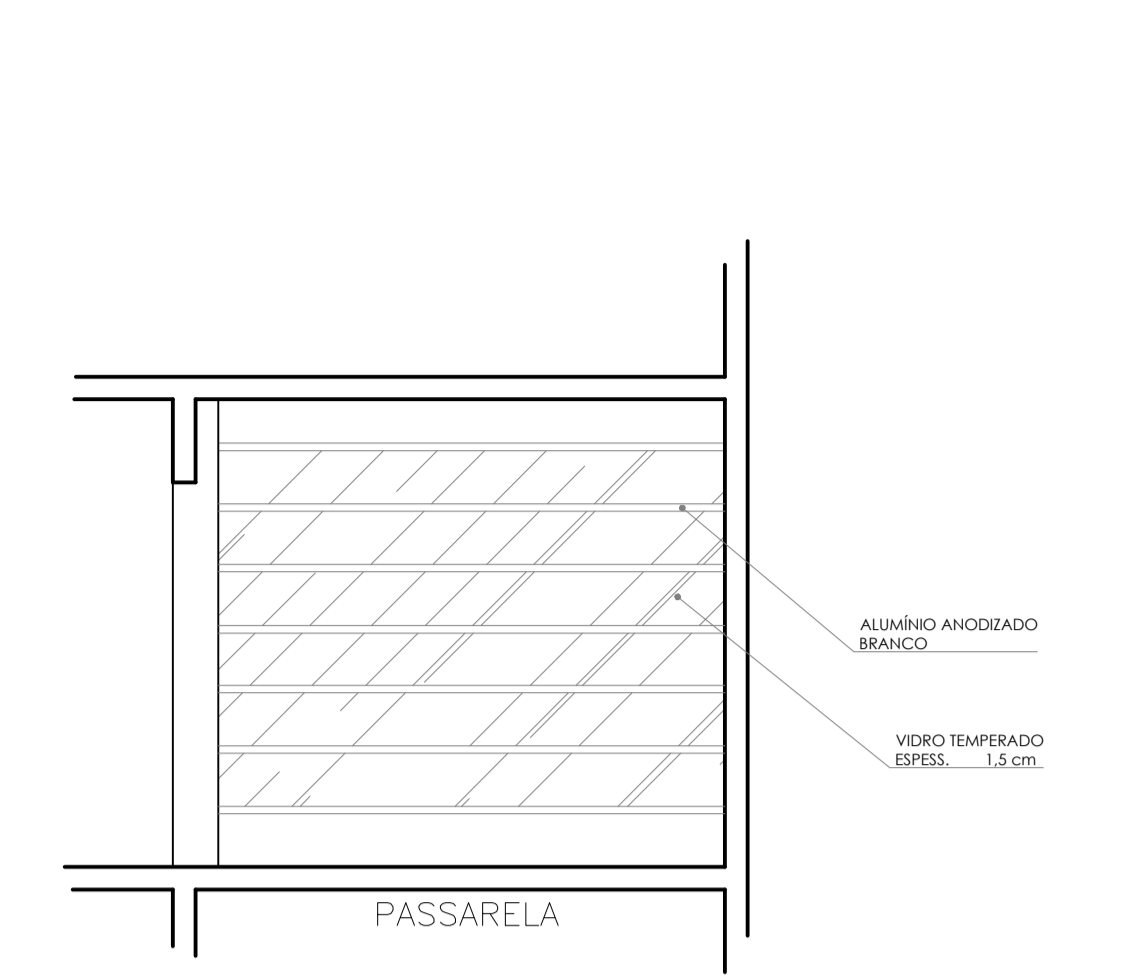

**DETALHE PASSARELA - LATERAL**

1/50

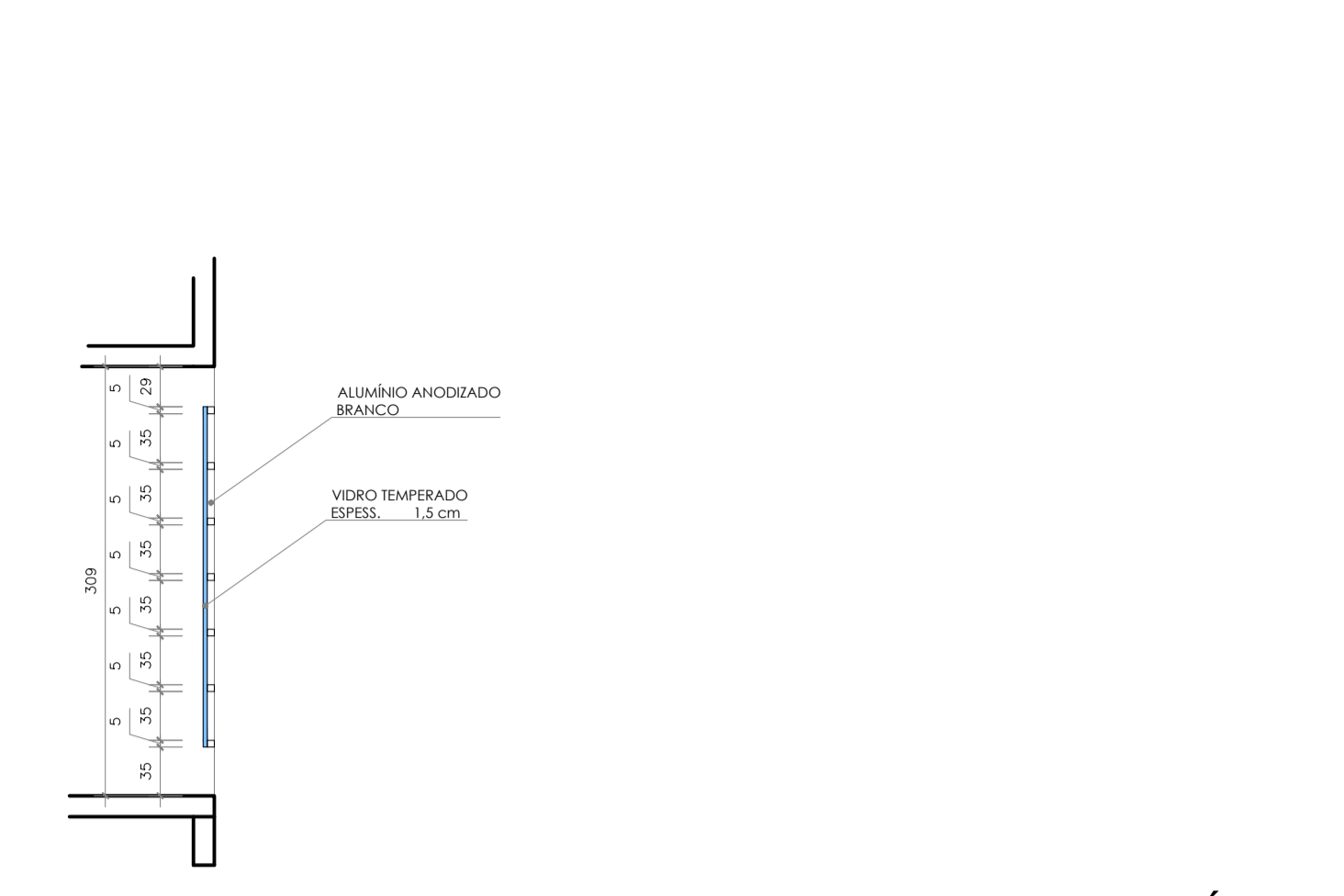

**DETALHE PASSARELA - CORTE ESQUEMÁTICO**

1/50

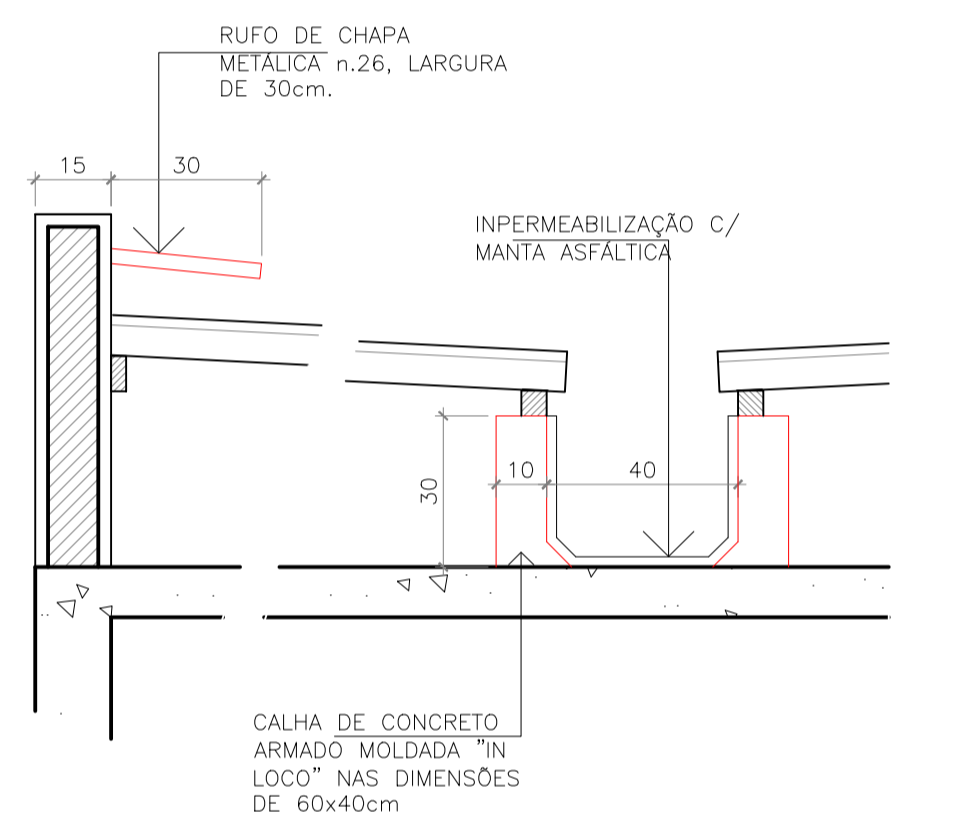

**DETALHE RUFO E CALHA**

1/20

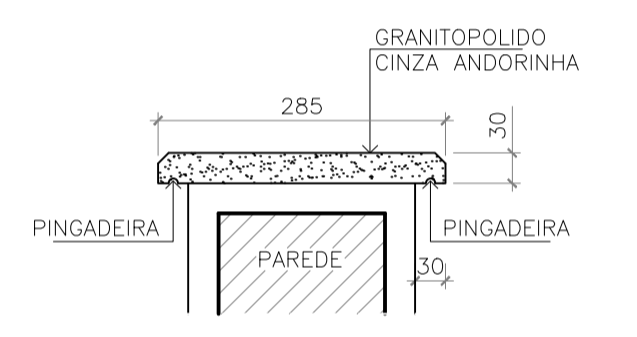

**DETALHE - CHAPIM**

1/5

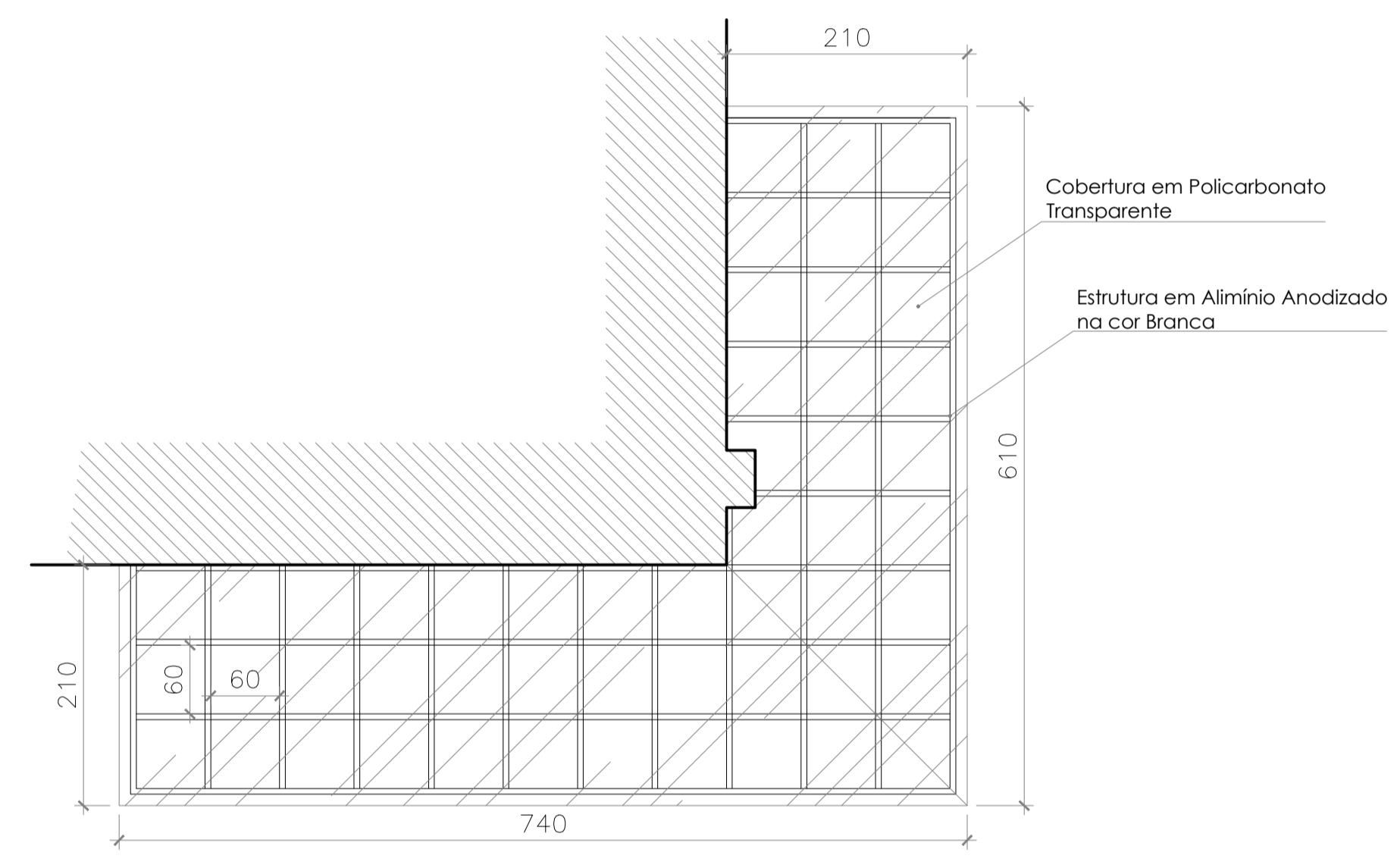

**DETALHE COBERTURA ENTRADA**

1/50

VISTA SUPERIOR

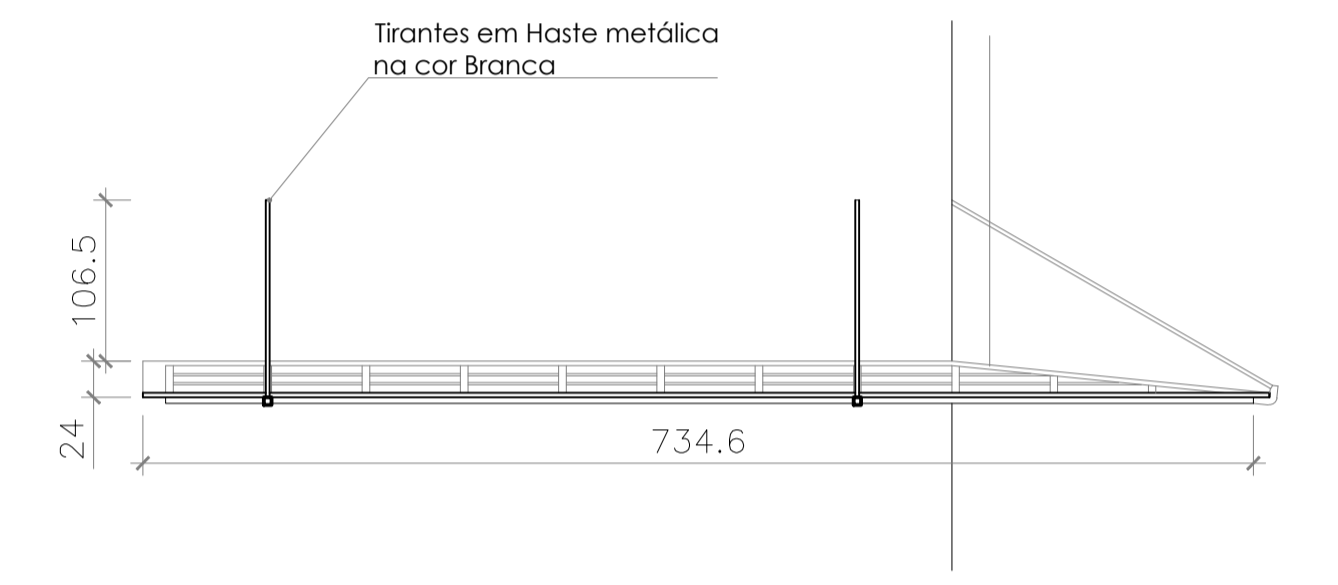

**DETALHE COBERTURA ENTRADA**

1/50

VISTA FRONTAL

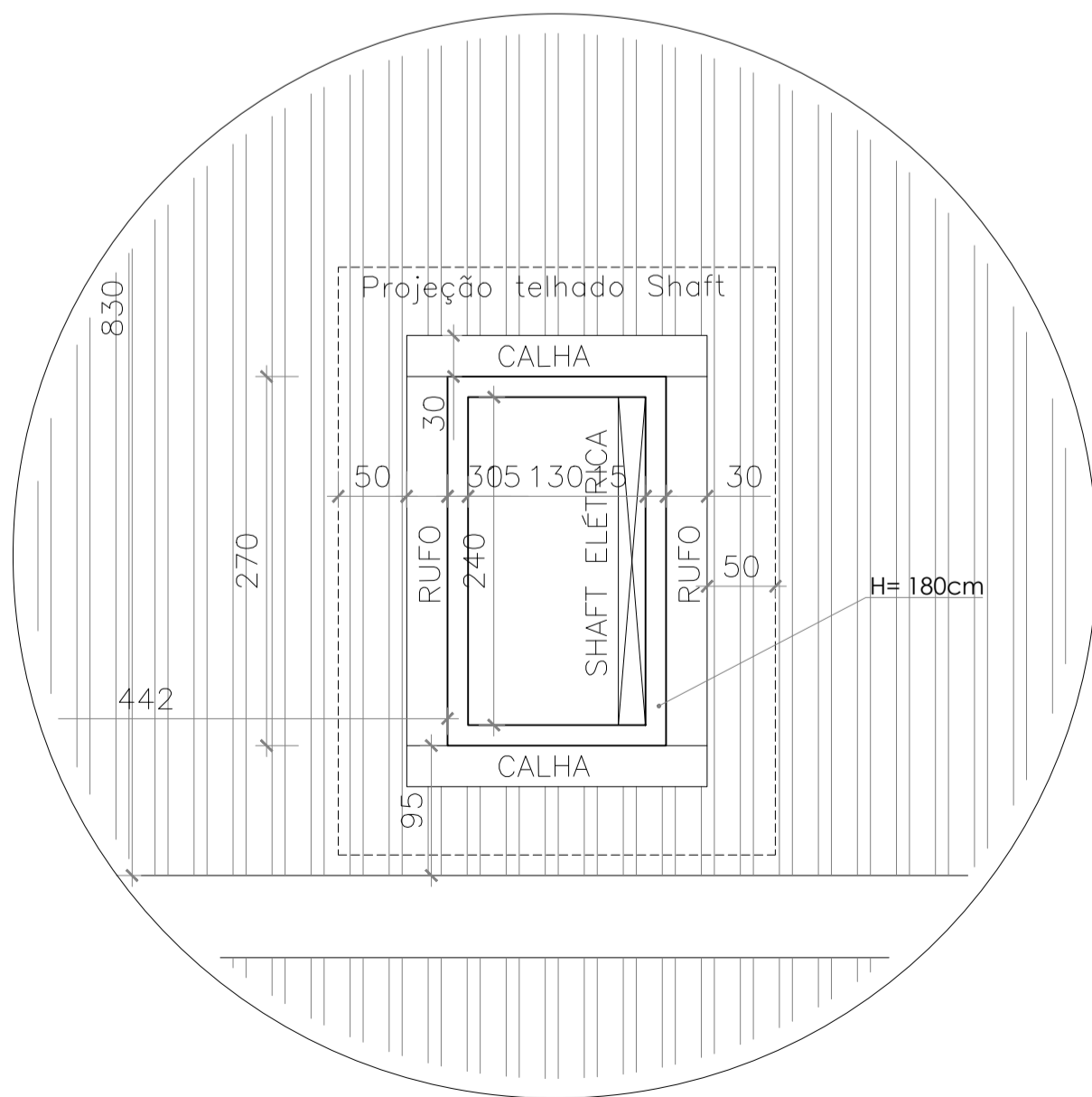
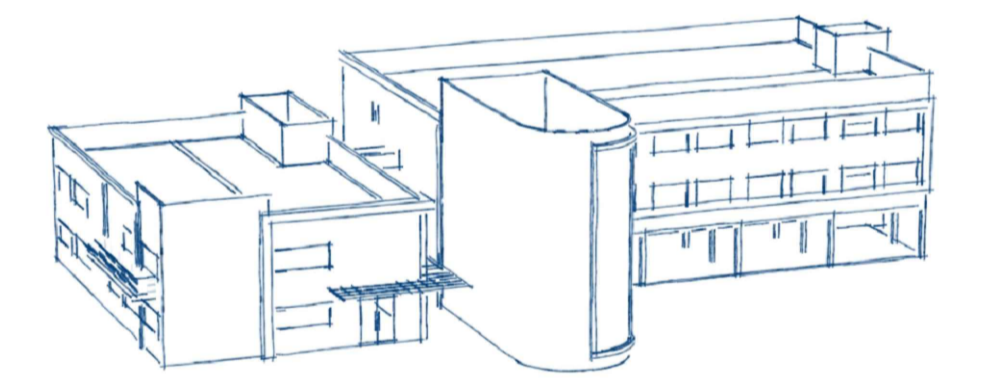

**DETALHE SHAFT**

1/50

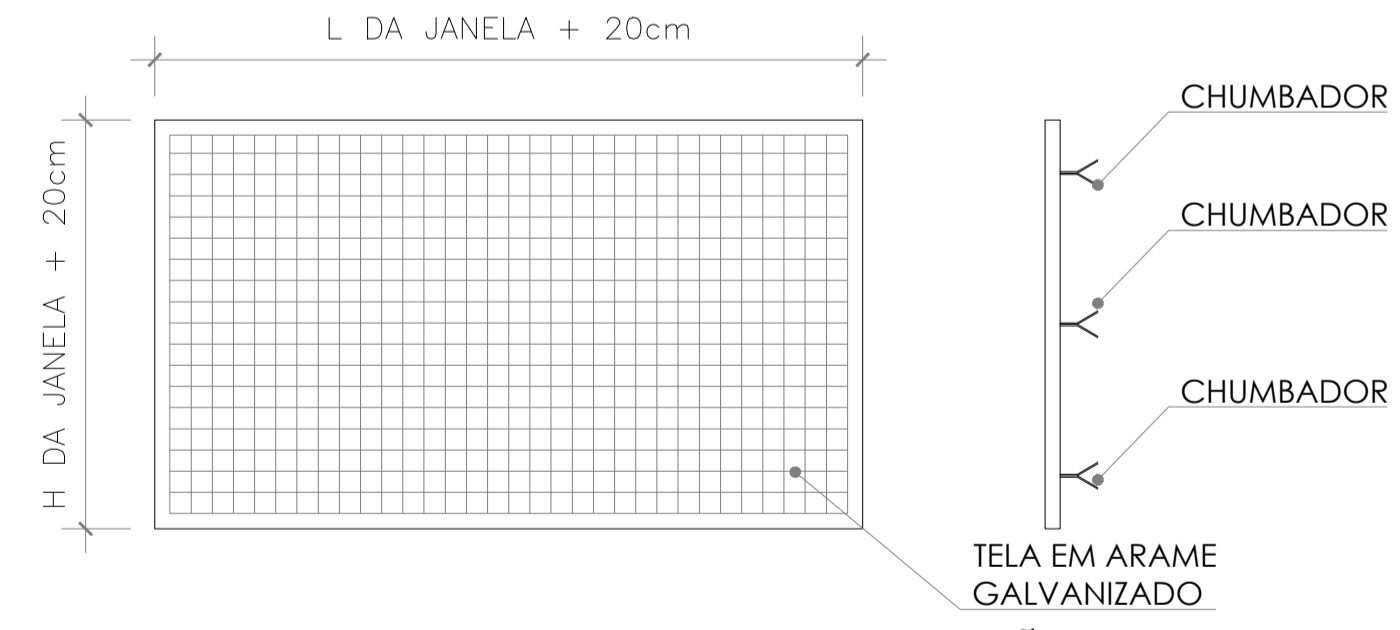

**DETALHE TELA DE PROTEÇÃO**

1/25

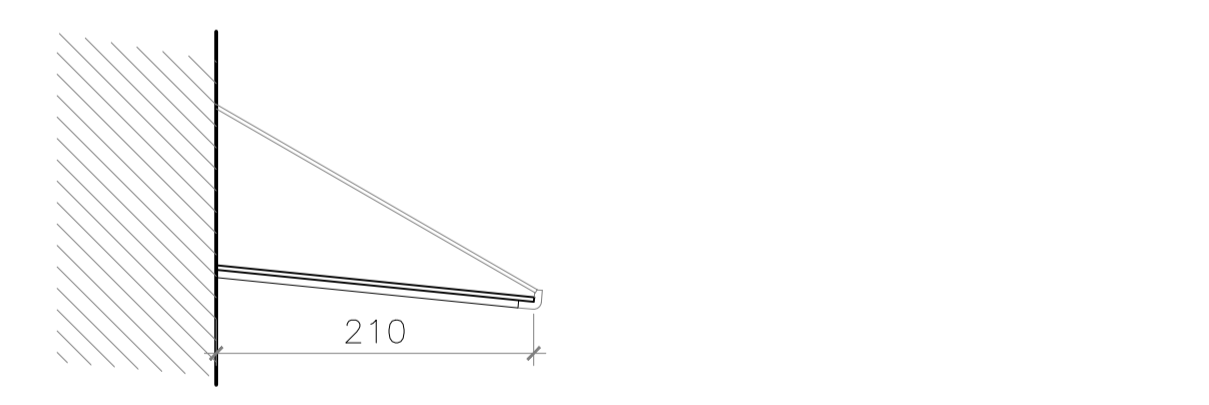

**DETALHE COBERTURA ENTRADA**

1/50

VISTA LATERAL

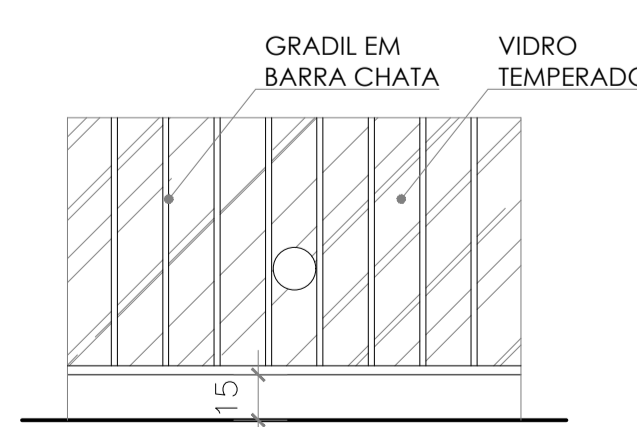

**DETALHE GUICHÊ SECRETARIA**

1/25

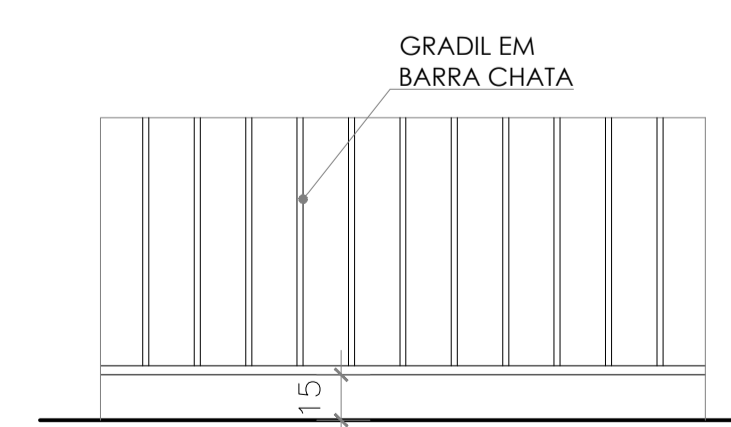

**DETALHE GUICHÊ CANTINA**

1/25

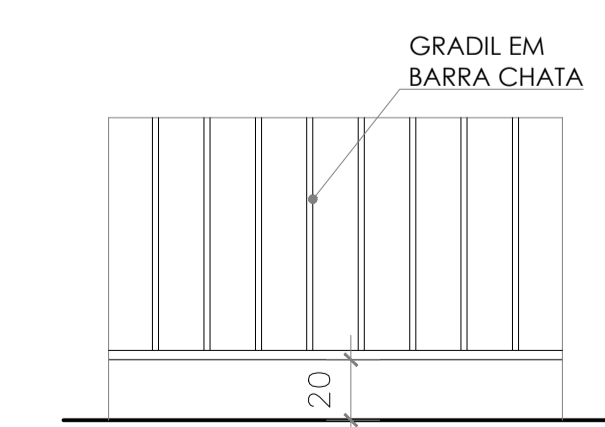

**DETALHE GUICHÊ REFEITÓRIO**

1/25

**PREFEITURA MUNICIPAL DE PRESIDENTE KENNEDY**  
SECRETARIA MUNICIPAL DE OBRAS SEMOB - PMPK

**PROJETO ANTEPROJETO DA EMEIF DE SANTO EDUARDO**

ENDEREÇO: **ESTRADA JAQUEIRA x SANTO EDUARDO, SANTO EDUARDO**  
CIDADE: **Presidente Kennedy-ES** ESTADO: **Espírito Santo**

CLIENTE: **DORLEI FONTÃO DA CRUZ** **FÁTIMA AGRIZZI CECCON**  
**Prefeito Municipal de Presidente Kennedy** **Secretário Municipal de Educação**

ARQUITETO RESPONSÁVEL TÉCNICO: **JOSÉ MARIA MARQUES JUNIOR** TIPO: **ANTEPROJETO ARQUITETÔNICO**  
ÁREA: **CAU A77.490-1** ESCALA: **INDICADA** DIMENSÃO DA FOLHA: **A1**

CONTEÚDO: **FACHADA 02 - BLOCO 01 E 02**  
**FACHADA 05 - BLOCO 02**

DATA: **MARÇO/2023** ÁREAS: **ÁREA TOTAL CONSTRUÍDA: 2.734,36 m²** FOLHA: **14/14**