

LEGENDA

LEGENDA

- 01 - BLOCO EDUCACIONAL
- 02 - BLOCO ADMINISTRATIVO
- 03 - GINÁSIO POLIESPORTIVO
- 04 - BICICLETÁRIO - 12 vagas
- 05 - ESTAC. PRIVATIVO - 36 vagas
- 06 - ESTAC. COMUM - 30 vagas
- 07 - ESTAC. PCD - 03 vagas

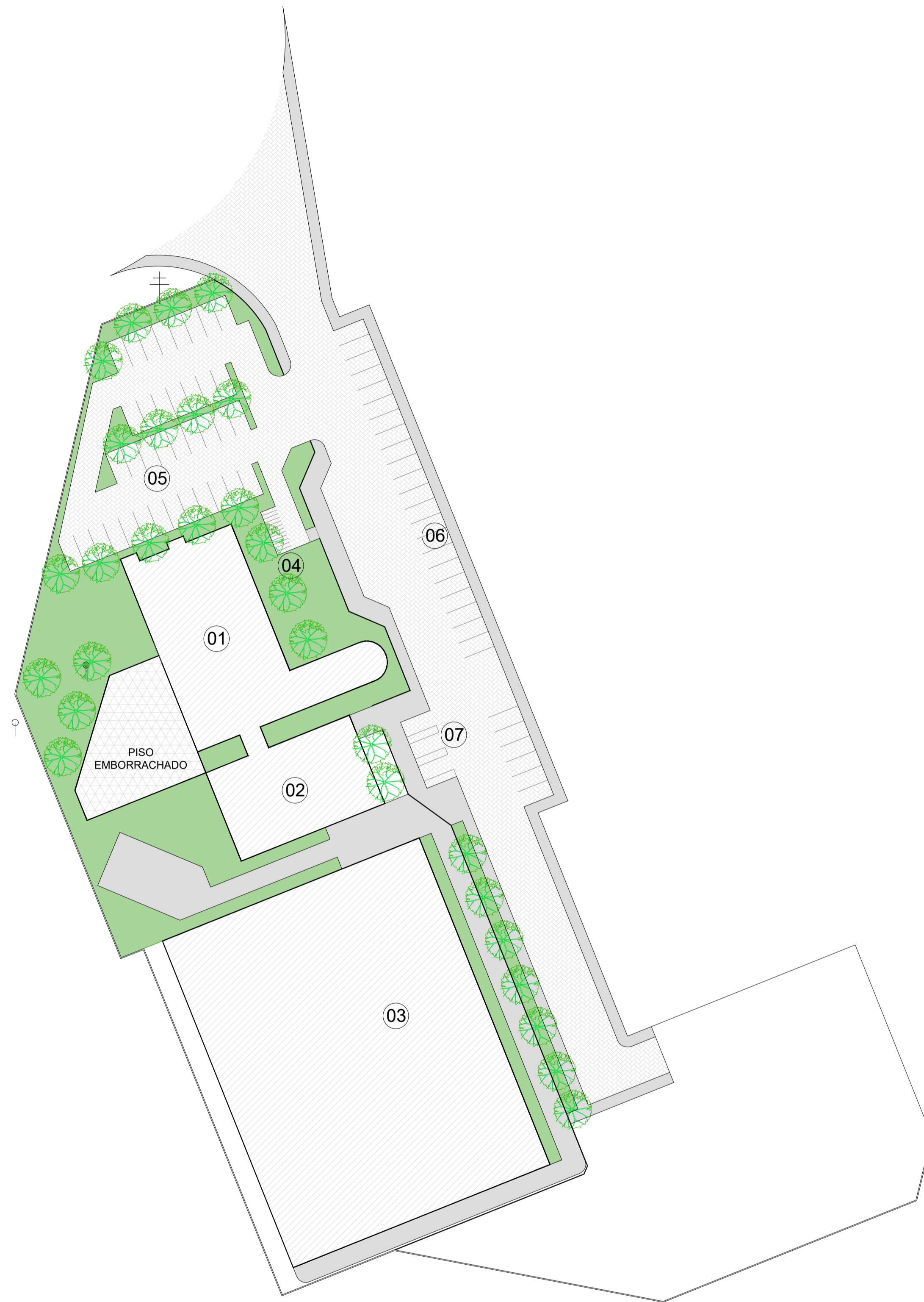

○ IMPLANTAÇÃO
1/500

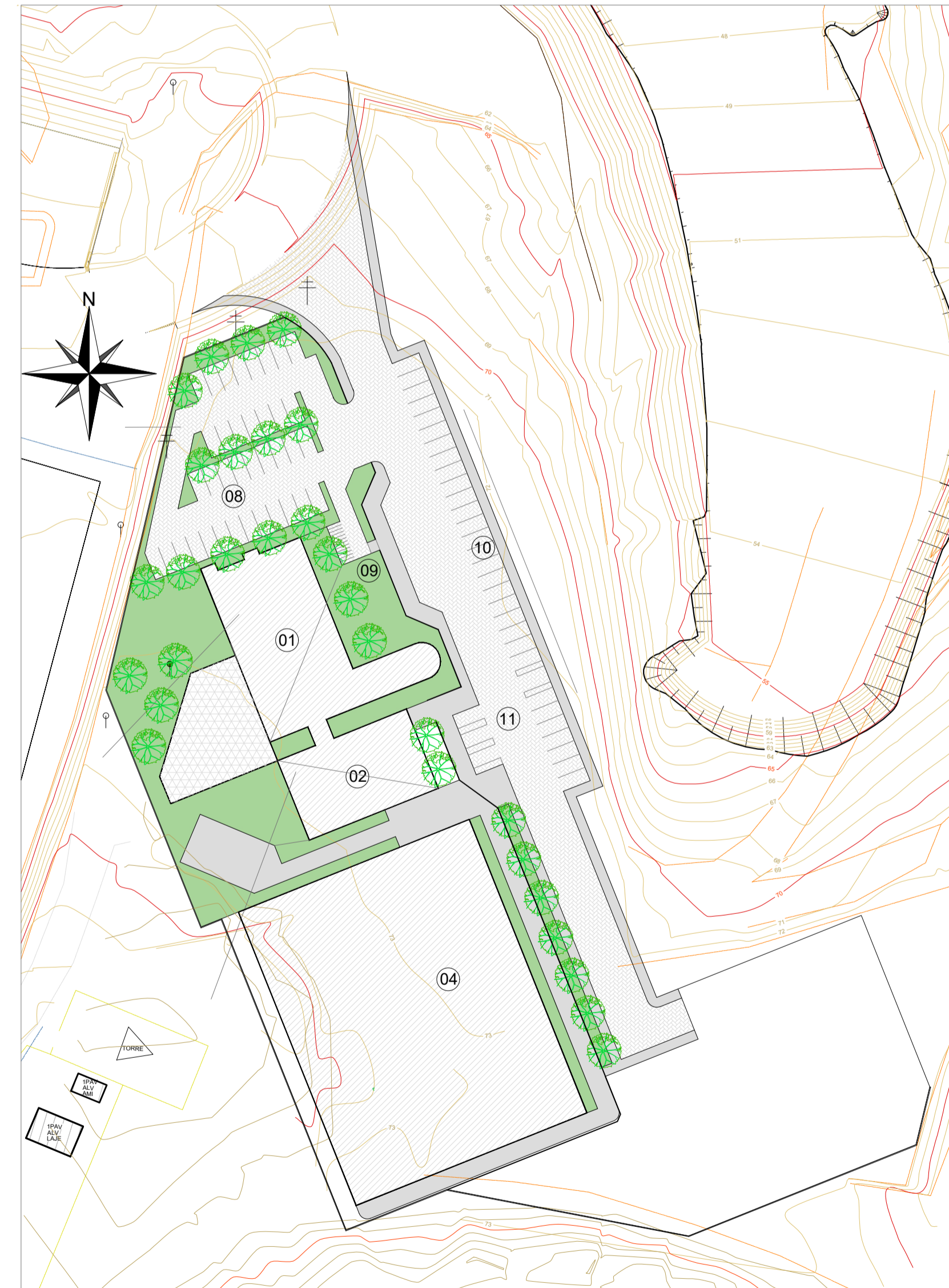

○ LOCALIZAÇÃO
1/750

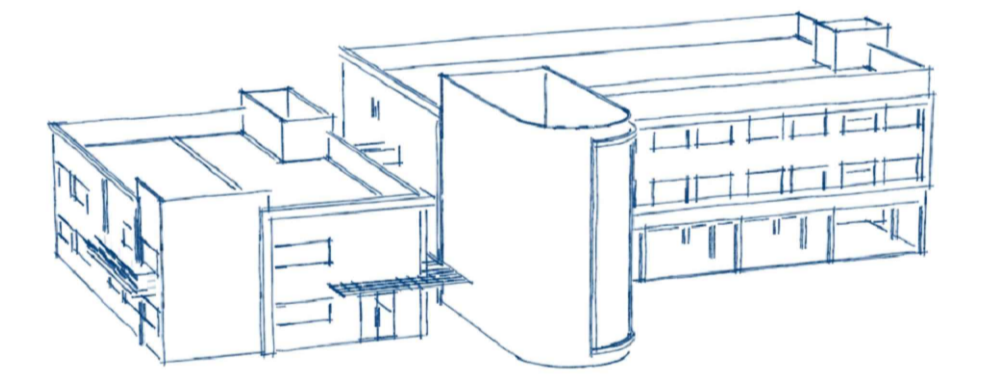

PREFEITURA MUNICIPAL DE
PRESIDENTE KENNEDY

SECRETARIA MUNICIPAL DE OBRAS
SEMOB - PMPK

PROJETO

ANTEPROJETO DA EMEIEF SEDE

ENDEREÇO
Rodovia ES 162 - KM 20, Parque de Exposição Afonso Costalonga

CIDADE Presidente Kennedy-ES ESTADO Espírito Santo

CLIENTE

DORLEI FONTÃO DA CRUZ
Prefeito Municipal de Presidente Kennedy

FÁTIMA AGRIZZI CECCON
Secretário Municipal de Educação

ARQUITETO RESPONSÁVEL TÉCNICO

JOSÉ MARIA MARQUES JUNIOR
CAU A77.490-1

TIPO:
ANTEPROJETO ARQUITETÔNICO

ESCALA
INDICADA

DIMENSÃO DA FOLHA
A1

CONTEÚDO
IMPLANTAÇÃO
LOCALIZAÇÃO

DATA
DEZEMBRO/2022
REVISÃO

ÁREAS
ÁREA TOTAL CONSTRUÍDA:
5.106,43 m²

FOLHA

1/16

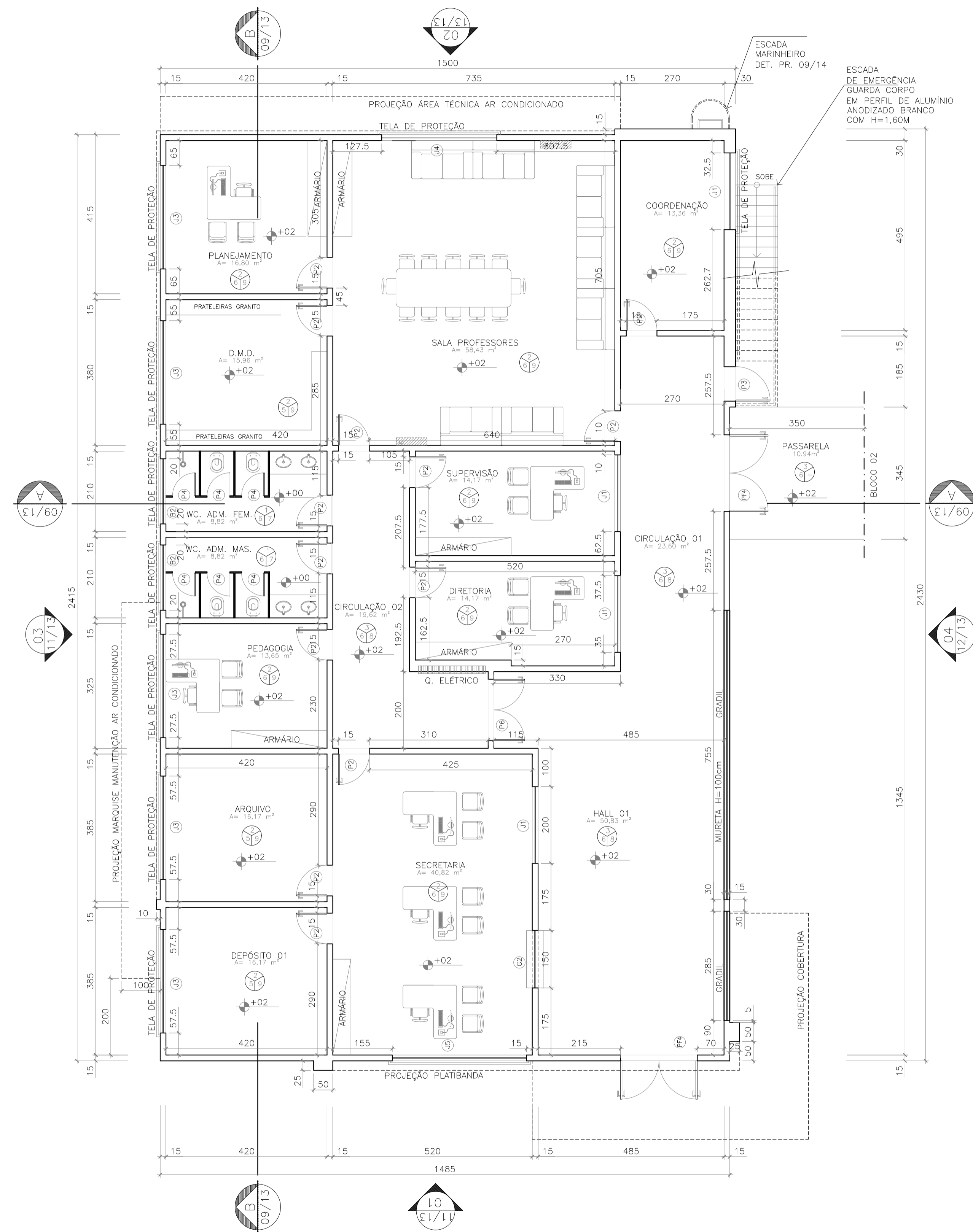

PLANTA BAIXA DO BLOCO 01 - 1º PAV.

1/75

OBRA NOVA

A TOTAL = 360,41 m²

ESPECIFICAÇÕES

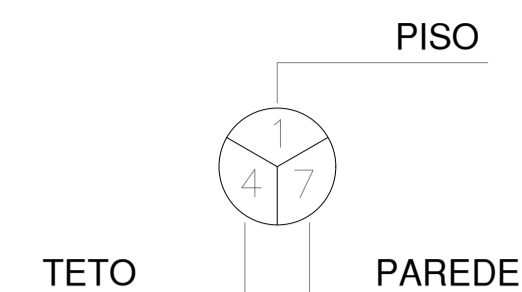

PISO

1- PISO CERÂMICO 45x45 cm, PEI 5, CARGO GRAY, MARCAS DE REFERÊNCIA ELIANE, CECRISA OU PORTOBELLO, ASSENTADO COM ARGAMASSA DE CIMENTO COLANTE, E REJUNTE COM 5mm, LINHA JUNTA PLUS EPOXI, COR CINZA ELIANE, CECRISA OU PORTOBELLO; CLASSE DE INCÊNDIO I CONFORME NT 21/2013 DO CBMES

2- PISO DE ARGAMASSA DE ALTA RESISTÊNCIA TIPO GRANILITE OU EQUIVALENTE DE QUALIDADE COMPROVADA, ESPESSURA DE 10mm, COM JUNTAS PLÁSTICA EM QUADROS DE 1,0m, NA COR NATURAL COM ACABAMENTO POLIDO, INCLUSIVE REGULARIZAÇÃO; CLASSE DE INCÊNDIO I CONFORME NT 21/2013 DO CBMES

3- PISO DE ARGAMASSA DE ALTA RESISTÊNCIA TIPO GRANILITE OU EQUIVALENTE DE QUALIDADE COMPROVADA, ESPESSURA DE 10mm, COM JUNTAS PLÁSTICA EM QUADROS DE 1,0m, NA COR NATURAL COM ACABAMENTO ANTI-DERRAPANTE INCLUSIVE REGULARIZAÇÃO; CLASSE DE INCÊNDIO I CONFORME NT 21/2013 DO CBMES

TETO

5- O TETO RECEBERÁ PINTURA COM TINTA LÁTEX PVA, NAS MARCAS DE REFERÊNCIA SUVINIL, CORAL OU METALATEX, NA COR BRANCA, A DUAS DEMÃOS DE SELADOR E TINTA; CLASSE DE INCÊNDIO I CONFORME NT 21/2013 DO CBMES;

6- REBAIXAMENTO EM FORRO DE FIBRA MINERAL COM PLACAS RETANGULARES NO TAMANHO DE 625 x 625 x 16mm COM ISOLAMENTO ACÚSTICO E RESISTÊNCIA AO FOGO CLASSE "A" MARCA ISAR OU SIMILAR.

PAREDE

7- SERÃO ASSENTADOS ATÉ O TETO, AZULEJO BRANCO EXTRA 15x15cm CECRISA, ELIANE OU EQUIVALENTE. REJUNTADOS COM JUNTA PLUS EPOXI, NA ESPESSURA DE 3mm E COR BRANCA, NAS MARCAS CECRISA, ELIANE OU EQUIVALENTE; CLASSE DE INCÊNDIO II-A CONFORME NT 21/2013 DO CBMES;

8- SERÃO ASSENTADAS, À ALTURA DE 130cm DO PISO, CERÂMICA 10x10cm, REFERÊNCIA CAMBURI BRANCA, MARCAS DE REFERÊNCIA ELIANE, CECRISA OU PORTOBELLO OU SIMILAR, O REJUNTE DEVERÁ TER ESPESSURA DE 5mm, EMPREGANDO ARGAMASSA COLANTE. ACIMA DA BARRA CERÂMICA, A PAREDE RECEBERÁ PINTURA, A DUAS DEMÃOS DE SELADOR E DUAS DEMÃOS DE DE TINTA ACRILICA ACETINADA, NA COR BRANCA DA CORAL, SUVINIL OU METALATEX; CLASSE DE INCÊNDIO II-A CONFORME NT 21/2013 DO CBMES;

9- A PAREDE RECEBERÁ PINTURA, A DUAS DEMÃOS DE SELADOR E DUAS DEMÃOS DE DE TINTA ACRILICA ACETINADA, NA COR BRANCA, DA CORAL, SUVINIL OU METALATEX; CLASSE DE INCÊNDIO II-A CONFORME NT 21/2013 DO CBMES;

SOLEIRA

TODAS AS PORTAS QUE ESTIVEREM ENTRE MUDANÇA DE REVESTIMENTO DE PISO, TERÃO SOLEIRA EM GRANITO CINZA ANDORINHA, ESPESSURA 3cm E LARGURA DE 3cm; DE ACORDO C/ MEMORIAL DESCRITIVO EM ANEXO.

MARCOS JANELAS

TODAS AS JANELAS TERÃO O MARCO COMPLETO REVESTIDO EM GRANITO CINZA ANDORINHA.

OBSERVAÇÕES:

- OS DETALHES DE BANCADA E DIVISÓRIAS DOS BANHEIROS DEVERÃO SEGUIR O MEMORIAL DESCRITIVO EM ANEXO, ASSIM COMO AS ESPECIFICAÇÕES DE LOUÇAS E ACESSÓRIOS;

- AS ESQUADRIAS SERÃO EXECUTADAS DE ACORDO COM O ESPECIFICADO NO MEMORIAL DESCRITIVO EM ANEXO;

- AS TELAS DE PROTEÇÃO DEVERÃO POSSUIR AS DIMENSÕES DO VÃO DA JANELA OU BÂSCULA REFERENTES A ELAS, EXCEDENDO 10cm PARA CADA LADO, CONFORME DESCRITO NO MEMORIAL DESCRITIVO;

- OS ESPELHOS NOS WCs DE ALUNOS 02, 03 E 04 DEVERÃO TER COMPRIMENTO DE 180cm E ALTURA DE 80cm; NOS WCs DE ALUNOS 01 E NOS VESTIÁRIOS, O ESPELHO DEVERÁ TER 60x100cm. NOS WCs ADM. OS ESPELHOS TERÃO 150x80cm.

QUADRO DE ESQUADRIAS

TIPO	DIMENSÃO	PEITORIL	MATERIAL	TIPO
J1	200x125	130	ALUMINIO/VIDRO	CORRER
J2	220x125	130	ALUMINIO/VIDRO	CORRER
J3	270x125	130	ALUMINIO/VIDRO	CORRER
J4	300x125	130	ALUMINIO/VIDRO	CORRER
J5	350x125	130	ALUMINIO/VIDRO	CORRER
J6	150x125	130	ALUMINIO/VIDRO	CORRER
JF	16201275	-	ALUMINIO/VIDRO	VIDRO FIXO

TIPO	DIMENSÃO	PEITORIL	MATERIAL	TIPO
P1	070x210	-	MADEIRA	ABRIR
P2	080x210	-	MADEIRA	ABRIR
P3	090x210	-	MADEIRA	ABRIR
P4	060x160	-	VENEZIANA EM ALUM.	ABRIR/ W.C.
P5	080x160	-	VENEZIANA EM ALUM.	ABRIR/W.C. DEF.
P6	160x210	-	MADEIRA	ABRIR/2 FOLHAS
P7	080x210	-	MADEIRA C/ VISOR	ABRIR

TIPO	DIMENSÃO	PEITORIL	MATERIAL	TIPO
C1	040x080	170	-	40x40cm
C2	120x040	210	-	40x40cm
C3	160x040	210	-	40x40cm
C4	240x040	210	-	40x40cm
C5	360x040	215	-	40x40cm
C6	400x040	205	-	40x40cm
C7	240x040	110	-	40x40cm
C8	360x040	110	-	40x40cm
C9	180x030	210	-	40x40cm

TIPO	DIMENSÃO	PEITORIL	MATERIAL	TIPO
B1	100x075	180	ALUMINIO	PADRÃO
B2	170x075	180	ALUMINIO	PADRÃO
B3	250x075	180	ALUMINIO	PADRÃO

TIPO	DIMENSÃO	PEITORIL	MATERIAL	TIPO
G1	200x105	110	FERRO	PADRÃO CANTINA
G2	150x100	110	FERRO	PADRÃO SECRETARIA
G3	150x100	110	FERRO	PADRÃO COZINHA

TIPO	DIMENSÃO	PEITORIL	MATERIAL	TIPO
PF1	080x210	-	BARRA CHATA	PORTA SEGURANÇA
PF2	080x250	-	BARRA CHATA	FIXA/ABRIR (1 FL.)
PF4	200x250	-	BARRA CHATA	ABRIR (2 FL.)
PF5	150x185	-	CHAPA GALV.	CORRER (2 FL.)
PC	060x200	-	GRADIL	ABRIR (1 FL.)
PG	135x250	-	BARRA CHATA	ABRIR (1 FL.)

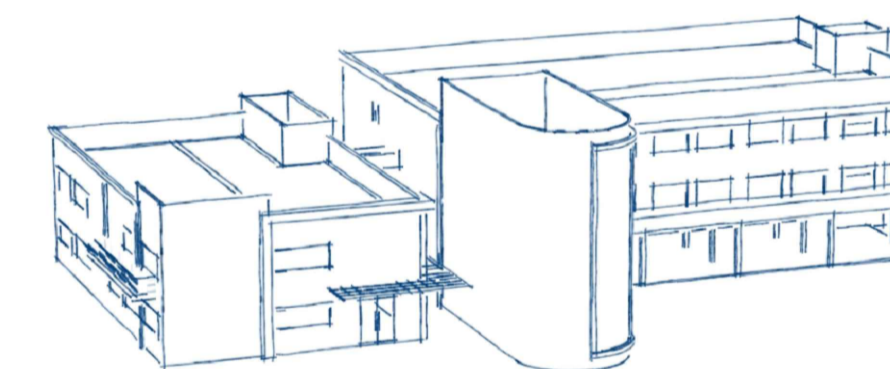

PREFEITURA MUNICIPAL DE PRESIDENTE KENNEDY
SECRETARIA MUNICIPAL DE OBRAS SEMOB - PMPK

PROJETO ANTEPROJETO DA EMEIF SEDE

ENDEREÇO: Rodovia ES 162 - KM 20, Parque de Exposição Afonso Costalunga

CIDADE: Presidente Kennedy-ES ESTADO: Espírito Santo

CLIENTE: DORLEI FONTÃO DA CRUZ Prefeito Municipal de Presidente Kennedy

FÁTIMA AGRIZZI CECCON Secretário Municipal de Educação

ARQUITETO RESPONSÁVEL TÉCNICO: JOSÉ MARIA MARQUES JUNIOR CAU A77.490-1

TIPO: ANTEPROJETO ARQUITETÔNICO ESCALA: INDICADA DIMENSÃO DA FOLHA: A1

CONTEÚDO: PLANTA BAIXA DO BLOCO 01 - 1º PAV. ESPECIFICAÇÕES QUADRO DE ESQUADRIAS

DATA: DEZEMBRO/2022 REVISÃO: ÁREAS: ÁREA TOTAL CONSTRUÍDA: 5.106,43 m² FOLHA:

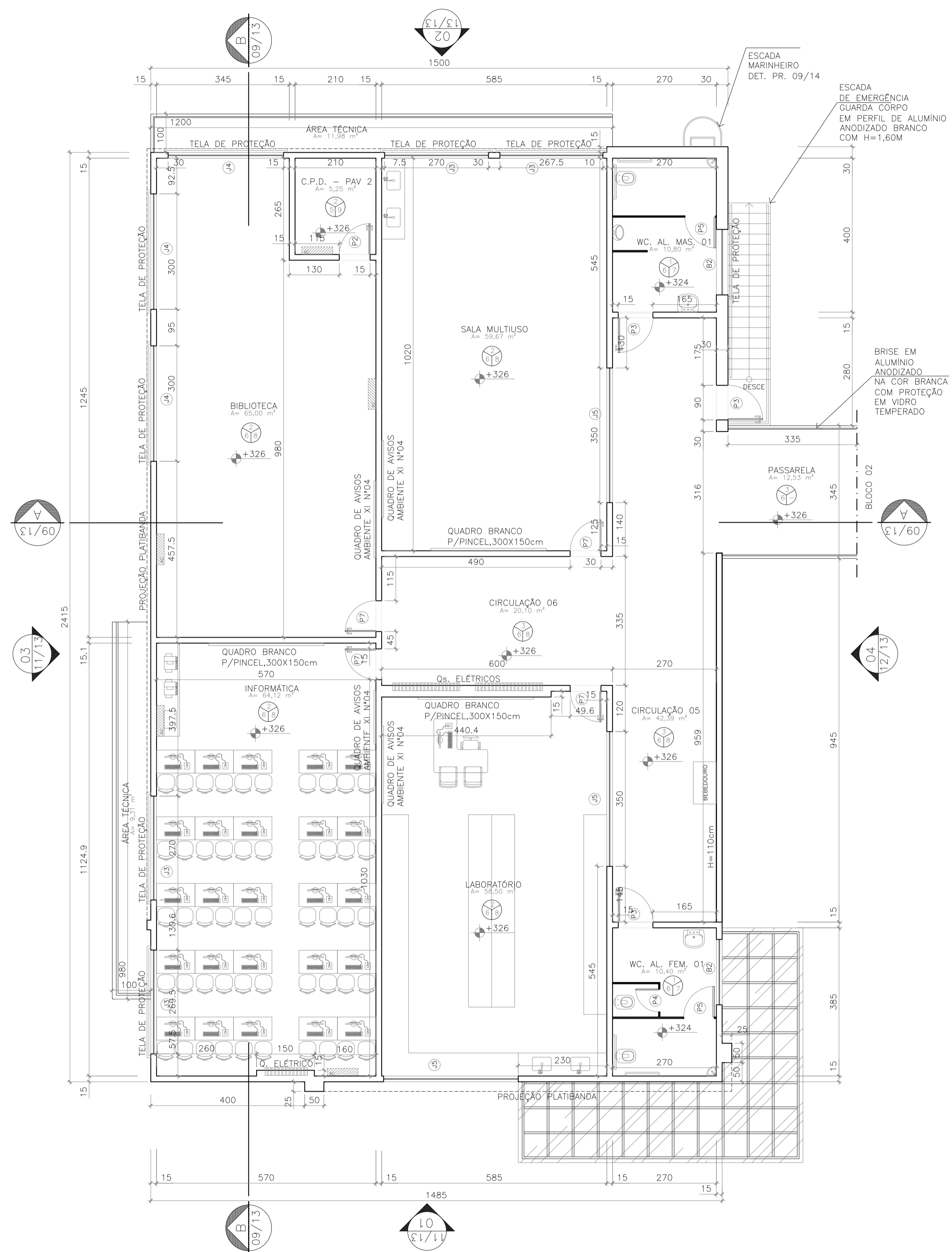

ESPECIFICAÇÕES

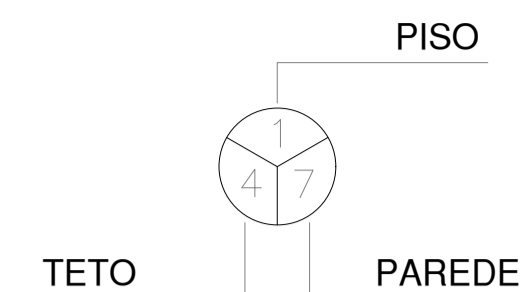

PISO

1- PISO CERÂMICO 45x45 cm, PEI 5, CARGO GRAY, MARCAS DE REFERÊNCIA ELIANE, CECRISA OU PORTOBELLO, ASSENTADO COM ARGAMASSA DE CIMENTO COLANTE, E REJUNTE COM 5mm, LINHA JUNTA PLUS EPOXI, COR CINZA ELIANE, CECRISA OU PORTOBELLO; CLASSE DE INCÊNDIO I CONFORME NT 21/2013 DO CBMES

2- PISO DE ARGAMASSA DE ALTA RESISTÊNCIA TIPO GRANILITE OU EQUIVALENTE DE QUALIDADE COMPROVADA, ESPESSURA DE 10mm, COM JUNTAS PLÁSTICA EM QUADROS DE 1,0m, NA COR NATURAL COM ACABAMENTO POLIDO, INCLUSIVE REGULARIZAÇÃO; CLASSE DE INCÊNDIO I CONFORME NT 21/2013 DO CBMES

3- PISO DE ARGAMASSA DE ALTA RESISTÊNCIA TIPO GRANILITE OU EQUIVALENTE DE QUALIDADE COMPROVADA, ESPESSURA DE 10mm, COM JUNTAS PLÁSTICA EM QUADROS DE 1,0m, NA COR NATURAL COM ACABAMENTO ANTI-DERRAPANTE INCLUSIVE REGULARIZAÇÃO; CLASSE DE INCÊNDIO I CONFORME NT 21/2013 DO CBMES

TETO

5- O TETO RECEBERÁ PINTURA COM TINTA LÁTEX PVA, NAS MARCAS DE REFERÊNCIA SUVINIL, CORAL OU METALATEX, NA COR BRANCA, A DUAS DEMÃOS DE SELADOR E TINTA; CLASSE DE INCÊNDIO I CONFORME NT 21/2013 DO CBMES;

6- REBAIXAMENTO EM FORRO DE FIBRA MINERAL COM PLACAS RETANGULARES NO TAMANHO DE 625 x 625 x 16mm COM ISOLAMENTO ACÚSTICO E RESISTÊNCIA AO FOGO CLASSE "A" MARCA ISAR OU SIMILAR.

PAREDE

7- SERÃO ASSENTADOS ATÉ O TETO, AZULEJO BRANCO EXTRA 15x15cm CECRISA, ELIANE OU EQUIVALENTE. REJUNTADOS COM JUNTA PLUS EPOXI, NA ESPESSURA DE 3mm E COR BRANCA, NAS MARCAS CECRISA, ELIANE OU EQUIVALENTE; CLASSE DE INCÊNDIO II-A CONFORME NT 21/2013 DO CBMES;

8- SERÃO ASSENTADAS, À ALTURA DE 130cm DO PISO, CERÂMICA 10x10cm, REFERÊNCIA CAMBURI BRANCA, MARCAS DE REFERÊNCIA ELIANE, CECRISA OU PORTOBELLO OU SIMILAR, O REJUNTE DEVERÁ TER ESPESSURA DE 5mm, EMPREGANDO ARGAMASSA COLANTE. ACIMA DA BARRA CERÂMICA, A PAREDE RECEBERÁ PINTURA, A DUAS DEMÃOS DE SELADOR E DUAS DEMÃOS DE DE TINTA ACRÍLICA ACETINADA, NA COR BRANCA DA CORAL, SUVINIL OU METALATEX. CLASSE DE INCÊNDIO II-A CONFORME NT 21/2013 DO CBMES;

9- A PAREDE RECEBERÁ PINTURA, A DUAS DEMÃOS DE SELADOR E DUAS DEMÃOS DE DE TINTA ACRÍLICA ACETINADA, NA COR BRANCA, DA CORAL, SUVINIL OU METALATEX; CLASSE DE INCÊNDIO II-A CONFORME NT 21/2013 DO CBMES;

SOLEIRA

TODAS AS PORTAS QUE ESTIVEREM ENTRE MUDANÇA DE REVESTIMENTO DE PISO, TERÃO SOLEIRA EM GRANITO CINZA ANDORINHA, ESPESSURA 3cm E LARGURA DE 3cm; DE ACORDO C/ MEMORIAL DESCRITIVO EM ANEXO.

MARCOS JANELAS

TODAS AS JANELAS TERÃO O MARCO COMPLETO REVESTIDO EM GRANITO CINZA ANDORINHA.

OBSERVAÇÕES:

- OS DETALHES DE BANCADA E DIVISÓRIAS DOS BANHEIROS DEVERÃO SEGUIR O MEMORIAL DESCRITIVO EM ANEXO, ASSIM COMO AS ESPECIFICAÇÕES DE LOUÇAS E ACESSÓRIOS;

- AS ESQUADRIAS SERÃO EXECUTADAS DE ACORDO COM O ESPECIFICADO NO MEMORIAL DESCRITIVO EM ANEXO;

- AS TELAS DE PROTEÇÃO DEVERÃO POSSUIR AS DIMENSÕES DO VÃO DA JANELA OU BÂSCULA REFERENTES A ELAS, EXCEDENDO 10cm PARA CADA LADO, CONFORME DESCRITO NO MEMORIAL DESCRITIVO;

- OS ESPELHOS NOS WCs DE ALUNOS 02, 03 E 04 DEVERÃO TER COMPRIMENTO DE 180cm E ALTURA DE 80cm; NOS WCs DE ALUNOS 01 E NOS VESTIÁRIOS, O ESPELHO DEVERÁ TER 60x100cm. NOS WCs ADM. OS ESPELHOS TERÃO 150x80cm.

QUADRO DE ESQUADRIAS

TIPO	DIMENSÃO	PEITORIL	MATERIAL	TIPO
J1	200x125	130	ALUMÍNIO/VIDRO	CORRER
J2	220x125	130	ALUMÍNIO/VIDRO	CORRER
J3	270x125	130	ALUMÍNIO/VIDRO	CORRER
J4	300x125	130	ALUMÍNIO/VIDRO	CORRER
J5	350x125	130	ALUMÍNIO/VIDRO	CORRER
J6	150x125	130	ALUMÍNIO/VIDRO	CORRER
JF	16201275	-	ALUMÍNIO/VIDRO	VIDRO FIXO

TIPO	DIMENSÃO	PEITORIL	MATERIAL	TIPO
P1	070x210	-	MADEIRA	ABRIR
P2	080x210	-	MADEIRA	ABRIR
P3	090x210	-	MADEIRA	ABRIR
P4	060x160	-	VENEZIANA EM ALUM.	ABRIR/ W.C.
P5	080x160	-	VENEZIANA EM ALUM.	ABRIR/W.C. DEF.
P6	160x210	-	MADEIRA	ABRIR/2 FOLHAS
P7	080x210	-	MADEIRA C/ VISOR	ABRIR

TIPO	DIMENSÃO	PEITORIL	MATERIAL	TIPO
C1	040x080	170	-	40x40cm
C2	120x040	210	-	40x40cm
C3	160x040	210	-	40x40cm
C4	240x040	210	-	40x40cm
C5	360x040	215	-	40x40cm
C6	400x040	205	-	40x40cm
C7	240x040	110	-	40x40cm
C8	360x040	110	-	40x40cm
C9	180x030	210	-	40x40cm

TIPO	DIMENSÃO	PEITORIL	MATERIAL	TIPO
B1	100x075	180	ALUMÍNIO	PADRÃO
B2	170x075	180	ALUMÍNIO	PADRÃO
B3	250x075	180	ALUMÍNIO	PADRÃO

TIPO	DIMENSÃO	PEITORIL	MATERIAL	TIPO
G1	200x105	110	FERRO	PADRÃO CANTINA
G2	150x100	110	FERRO	PADRÃO SECRETARIA
G3	150x100	110	FERRO	PADRÃO COZINHA

TIPO	DIMENSÃO	PEITORIL	MATERIAL	TIPO
PF1	080x210	-	BARRA CHATA	PORTA SEGURANÇA
PF2	080x250	-	BARRA CHATA	FIXA/ABRIR (1 FL.)
PF4	200x250	-	BARRA CHATA	ABRIR (2 FL.)
PF5	150x185	-	CHAPA GALV.	CORRER (2 FL.)
PC	060x200	-	GRADIL	ABRIR (1 FL.)
PG	135x250	-	BARRA CHATA	ABRIR (1 FL.)

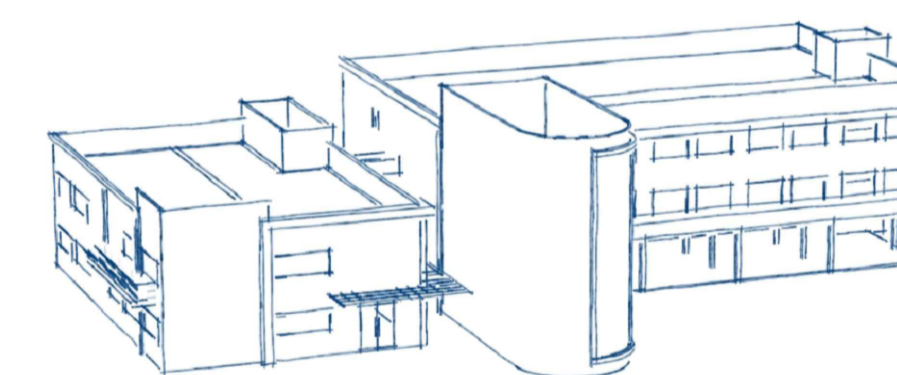

PREFEITURA MUNICIPAL DE PRESIDENTE KENNEDY
SECRETARIA MUNICIPAL DE OBRAS
SEMOP - PMPK

PROJETO
ANTEPROJETO DA EMEIEF SEDE

ENDEREÇO
Rodovia ES 162 - KM 20, Parque de Exposição Afonso Costalonga

CIDADE
Presidente Kennedy-ES ESTADO
Espírito Santo

CLIENTE

DORLEI FONTÃO DA CRUZ Prefeito Municipal de Presidente Kennedy
FÁTIMA AGRIZZI CECCON Secretário Municipal de Educação

ARQUITETO RESPONSÁVEL TÉCNICO
JOSÉ MARIA MARQUES JUNIOR CAU A77.490-1
TIPO:
ANTEPROJETO ARQUITETÔNICO
ESCALA
INDICADA
DIMENSÃO DA FOLHA
A1

CONTEÚDO
PLANTA BAIXA DO BLOCO 01 - 2º PAV.
ESPECIFICAÇÕES
QUADRO DE ESQUADRIAS

DATA
DEZEMBRO/2022
REVISÃO
ÁREAS
ÁREA TOTAL CONSTRUÍDA:
5.106,43 m²
FOLHA
3/16

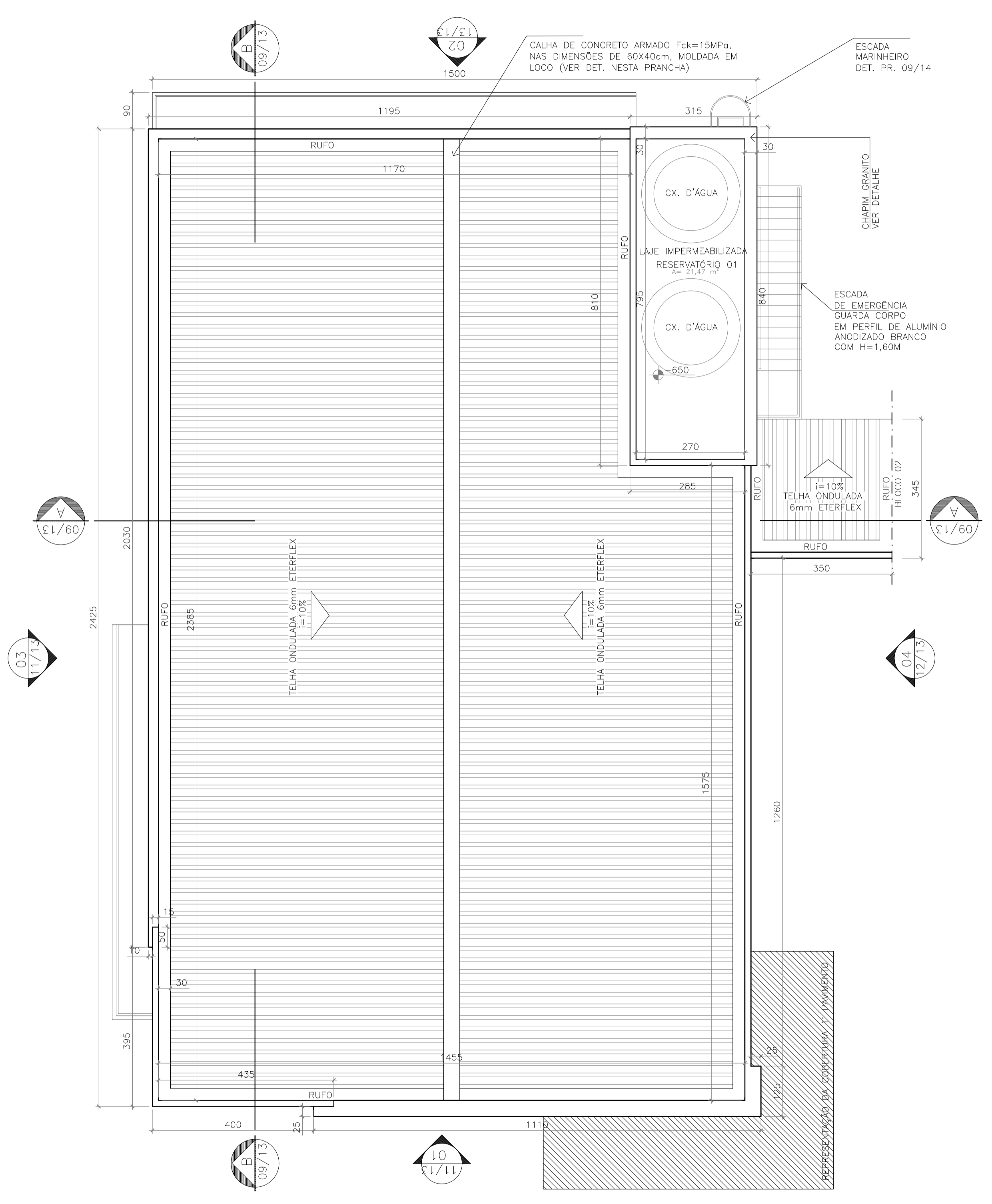

PLANTA BAIXA RESERVATÓRIO E COBERTURA - BLOCO 01

1/75

ESPECIFICAÇÕES

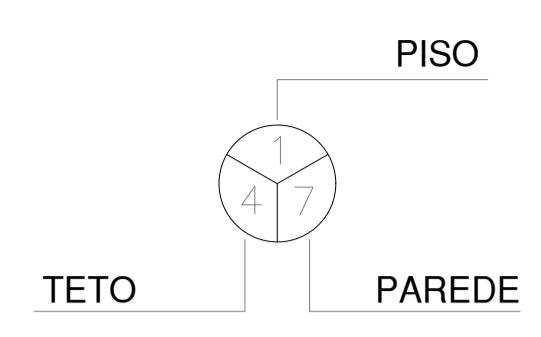

- PISO**
- 1- PISO CERÂMICO 45x45 cm, PEI 5, CARGO GRAY, MARCAS DE REFERÊNCIA ELIANE, CECRISA OU PORTOBELLO, ASSENTADO COM ARGAMASSA DE CIMENTO COLANTE, E REJUNTE COM 5mm, LINHA JUNTA PLUS EPOXI, COR CINZA ELIANE, CECRISA OU PORTOBELLO; CLASSE DE INCÊNDIO I CONFORME NT 21/2013 DO CBMES
 - 2- PISO DE ARGAMASSA DE ALTA RESISTÊNCIA TIPO GRANILITE OU EQUIVALENTE DE QUALIDADE COMPROVADA, ESPESSURA DE 10mm, COM JUNTAS PLÁSTICA EM QUADROS DE 1,0m, NA COR NATURAL COM ACABAMENTO POLIDO, INCLUSIVE REGULARIZAÇÃO; CLASSE DE INCÊNDIO I CONFORME NT 21/2013 DO CBMES
 - 3- PISO DE ARGAMASSA DE ALTA RESISTÊNCIA TIPO GRANILITE OU EQUIVALENTE DE QUALIDADE COMPROVADA, ESPESSURA DE 10mm, COM JUNTAS PLÁSTICA EM QUADROS DE 1,0m, NA COR NATURAL COM ACABAMENTO ANTI-DERRAPANTE INCLUSIVE REGULARIZAÇÃO; CLASSE DE INCÊNDIO I CONFORME NT 21/2013 DO CBMES

- TETO**
- 5- O TETO RECEBERÁ PINTURA COM TINTA LÁTEX PVA, NAS MARCAS DE REFERÊNCIA SUVINIL, CORAL OU METALATEX, NA COR BRANCA, A DUAS DEMÃOS DE SELADOR E TINTA; CLASSE DE INCÊNDIO I CONFORME NT 21/2013 DO CBMES;
 - 6- REBAIXAMENTO EM FORRO DE FIBRA MINERAL COM PLACAS RETANGULARES NO TAMANHO DE 625 x 625 x 16mm COM ISOLAMENTO ACÚSTICO E RESISTÊNCIA AO FOGO CLASSE "A" MARCA ISAR OU SIMILAR.

- PAREDE**
- 7- SERÃO ASSENTADOS ATÉ O TETO, AZULEJO BRANCO EXTRA 15x15cm CECRISA, ELIANE OU EQUIVALENTE. REJUNTADOS COM JUNTA PLUS EPOXI, NA ESPESSURA DE 3mm E COR BRANCA, NAS MARCAS CECRISA, ELIANE OU EQUIVALENTE; CLASSE DE INCÊNDIO II-A CONFORME NT 21/2013 DO CBMES;
 - 8- SERÃO ASSENTADAS, À ALTURA DE 130cm DO PISO, CERÂMICA 10x10cm, REFERÊNCIA CAMBURI BRANCA, MARCAS DE REFERÊNCIA ELIANE, CECRISA OU PORTOBELLO OU SIMILAR, O REJUNTE DEVERÁ TER ESPESSURA DE 5mm, EMPREGANDO ARGAMASSA COLANTE. ACIMA DA BARRA CERÂMICA, A PAREDE RECEBERÁ PINTURA, A DUAS DEMÃOS DE SELADOR E DUAS DEMÃOS DE DE TINTA ACRÍLICA ACETINADA, NA COR BRANCA DA CORAL, SUVINIL OU METALATEX. CLASSE DE INCÊNDIO II-A CONFORME NT 21/2013 DO CBMES;
 - 9- A PAREDE RECEBERÁ PINTURA, A DUAS DEMÃOS DE SELADOR E DUAS DEMÃOS DE DE TINTA ACRÍLICA ACETINADA, NA COR BRANCA, DA CORAL, SUVINIL OU METALATEX; CLASSE DE INCÊNDIO II-A CONFORME NT 21/2013 DO CBMES;

- SOLEIRA**
- TODAS AS PORTAS QUE ESTIVEREM ENTRE MUDANÇA DE REVESTIMENTO DE PISO, TERÃO SOLEIRA EM GRANITO CINZA ANDORINHA, ESPESSURA 3cm E LARGURA DE 3cm; DE ACORDO C/ MEMORIAL DESCRITIVO EM ANEXO.

- MARCOS JANELAS**
- TODAS AS JANELAS TERÃO O MARCO COMPLETO REVESTIDO EM GRANITO CINZA ANDORINHA.

- OBSERVAÇÕES:**
- OS DETALHES DE BANCADA E DIVISÓRIAS DOS BANHEIROS DEVERÃO SEGUIR O MEMORIAL DESCRITIVO EM ANEXO, ASSIM COMO AS ESPECIFICAÇÕES DE LOUÇAS E ACESSÓRIOS;
 - AS ESQUADRIAS SERÃO EXECUTADAS DE ACORDO COM O ESPECIFICADO NO MEMORIAL DESCRITIVO EM ANEXO;
 - AS TELAS DE PROTEÇÃO DEVERÃO POSSUIR AS DIMENSÕES DO VÃO DA JANELA OU BÂSCULA REFERENTES A ELAS, EXCEDENDO 10cm PARA CADA LADO, CONFORME DESCRITO NO MEMORIAL DESCRITIVO;
 - OS ESPELHOS NOS WCs DE ALUNOS 02, 03 E 04 DEVERÃO TER COMPRIMENTO DE 180cm E ALTURA DE 80cm; NOS WCs DE ALUNOS 01 E NOS VESTIÁRIOS, O ESPELHO DEVERÁ TER 60x100cm. NOS WCs ADM. OS ESPELHOS TERÃO 150x80cm.

QUADRO DE ESQUADRIAS

TIPO	DIMENSÃO	PEITORIL	MATERIAL	TIPO
J1	200x125	130	ALUMÍNIO/VIDRO	CORRER
J2	220x125	130	ALUMÍNIO/VIDRO	CORRER
J3	270x125	130	ALUMÍNIO/VIDRO	CORRER
J4	300x125	130	ALUMÍNIO/VIDRO	CORRER
J5	350x125	130	ALUMÍNIO/VIDRO	CORRER
J6	150x125	130	ALUMÍNIO/VIDRO	CORRER
JF	1620x1275	-	ALUMÍNIO/VIDRO	VIDRO FIXO

TIPO	DIMENSÃO	PEITORIL	MATERIAL	TIPO
P1	070x210	-	MADEIRA	ABRIR
P2	080x210	-	MADEIRA	ABRIR
P3	090x210	-	MADEIRA	ABRIR
P4	060x160	-	VENEZIANA EM ALUM.	ABRIR/ W.C.
P5	080x160	-	VENEZIANA EM ALUM.	ABRIR/W.C. DEF.
P6	160x210	-	MADEIRA	ABRIR/2 FOLHAS
P7	080x210	-	MADEIRA C/ VISOR	ABRIR

TIPO	DIMENSÃO	PEITORIL	MATERIAL	TIPO
C1	040x080	170	-	40x40cm
C2	120x040	210	-	40x40cm
C3	160x040	210	-	40x40cm
C4	240x040	210	-	40x40cm
C5	360x040	215	-	40x40cm
C6	400x040	205	-	40x40cm
C7	240x040	110	-	40x40cm
C8	360x040	110	-	40x40cm
C9	180x030	210	-	40x40cm

TIPO	DIMENSÃO	PEITORIL	MATERIAL	TIPO
B1	100x075	180	ALUMÍNIO	PADRÃO
B2	170x075	180	ALUMÍNIO	PADRÃO
B3	250x075	180	ALUMÍNIO	PADRÃO

TIPO	DIMENSÃO	PEITORIL	MATERIAL	TIPO
G1	200x105	110	FERRO	PADRÃO CANTINA
G2	150x100	110	FERRO	PADRÃO SECRETARIA
G3	150x100	110	FERRO	PADRÃO COZINHA

TIPO	DIMENSÃO	PEITORIL	MATERIAL	TIPO
PF1	080x210	-	BARRA CHATA	PORTA SEGURANÇA
PF2	080x250	-	BARRA CHATA	FIXA/ABRIR (1 FL.)
PF4	200x250	-	BARRA CHATA	ABRIR (2 FL.)
PF5	150x185	-	CHAPA GALV.	CORRER (2 FL.)
PC	060x200	-	GRADIL	ABRIR (1 FL.)
PG	135x250	-	BARRA CHATA	ABRIR (1 FL.)

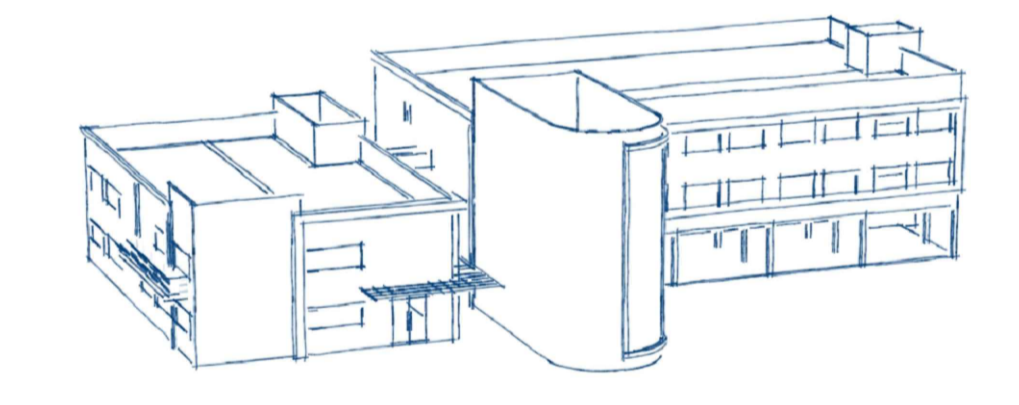

PREFEITURA MUNICIPAL DE PRESIDENTE KENNEDY
SECRETARIA MUNICIPAL DE OBRAS SEMOB - PMPK

PROJETO ANTEPROJETO DA EMEIF SEDE

ENDEREÇO: Rodovia ES 162 - KM 20, Parque de Exposição Afonso Costalonga
CIDADE: Presidente Kennedy-ES ESTADO: Espírito Santo

DORLEI FONTÃO DA CRUZ
Prefeito Municipal de Presidente Kennedy

FÁTIMA AGRIZZI CECCON
Secretário Municipal de Educação

ARQUITETO RESPONSÁVEL TÉCNICO: JOSÉ MARIA MARQUES JUNIOR
CAU A77.490-1

TIPO: ANTEPROJETO ARQUITETÔNICO
ESCALA: DIMENSÃO DA FOLHA INDICADA: A1

CONTEÚDO: PL. BAIXA RESERV. E COB. - BLOCO 01
ESPECIFICAÇÕES
QUADRO DE ESQUADRIAS

DATA: DEZEMBRO/2022
REVISÃO:

ÁREAS: ÁREA TOTAL CONSTRUÍDA: 5.106,43 m²

FOLHA: 4/16

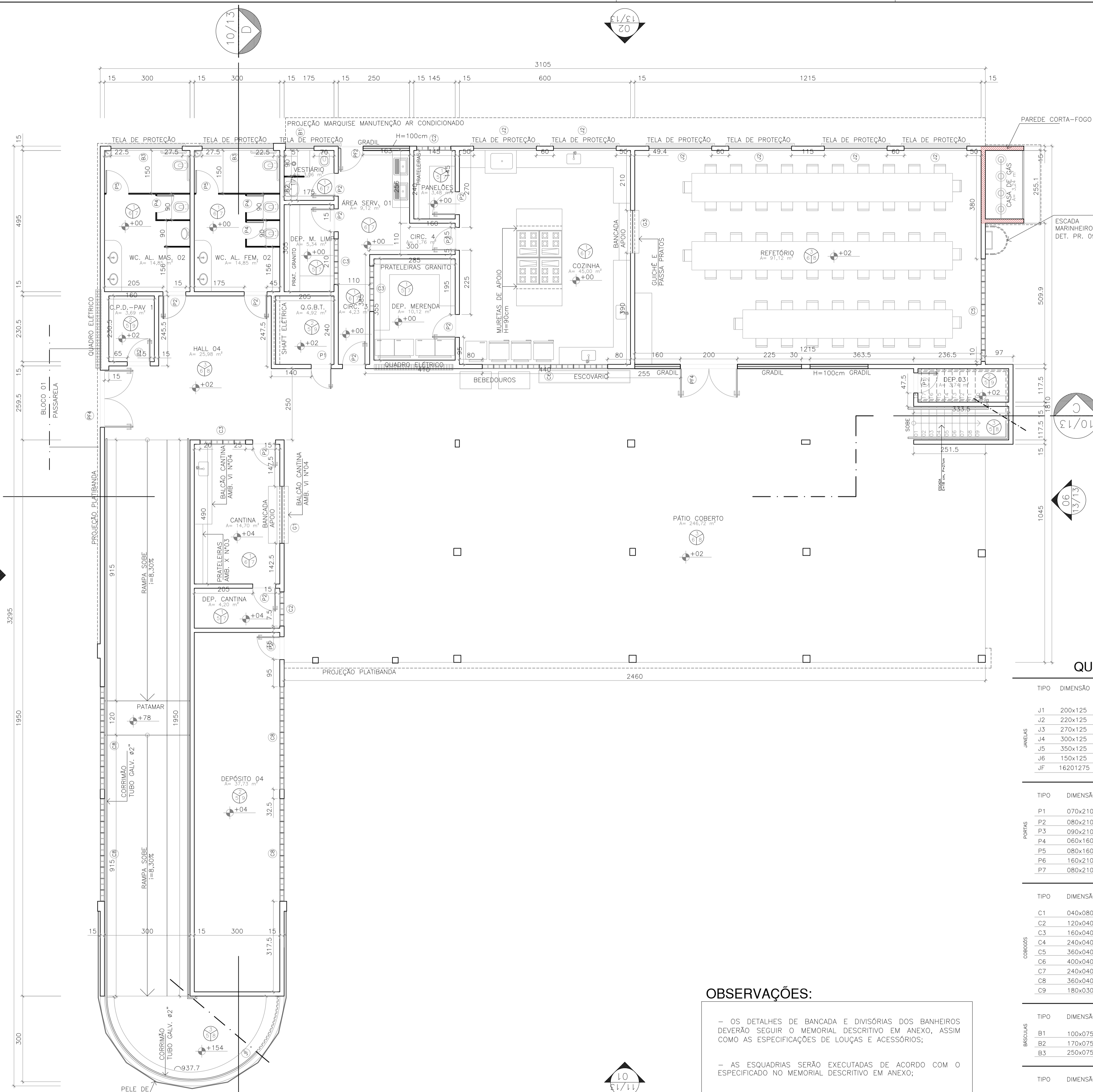

PLANTA BAIXA DO BLOCO 02 - 1º PAV.

1/75

A TOTAL = 659,89 m²

ESPECIFICAÇÕES

- PISO**
- 1- PISO CERÂMICO 45x45 cm, PEI 5, CARGO GRAY, MARCAS DE REFERÊNCIA ELIANE, CECRISA OU PORTOBELLO, ASSENTADO COM ARGAMASSA DE CIMENTO COLANTE, E REJUNTE COM 5mm, LINHA JUNTA PLUS EPOXI, COR CINZA ELIANE, CECRISA OU PORTOBELLO; CLASSE DE INCÊNDIO I CONFORME NT 21/2013 DO CBMES
- 2- PISO DE ARGAMASSA DE ALTA RESISTÊNCIA TIPO GRANILITE OU EQUIVALENTE DE QUALIDADE COMPROVADA, ESPESSURA DE 10mm, COM JUNTAS PLÁSTICA EM QUADROS DE 1,0m, NA COR NATURAL COM ACABAMENTO POLIDO, INCLUSIVE REGULARIZAÇÃO; CLASSE DE INCÊNDIO I CONFORME NT 21/2013 DO CBMES
- 3- PISO DE ARGAMASSA DE ALTA RESISTÊNCIA TIPO GRANILITE OU EQUIVALENTE DE QUALIDADE COMPROVADA, ESPESSURA DE 10mm, COM JUNTAS PLÁSTICA EM QUADROS DE 1,0m, NA COR NATURAL COM ACABAMENTO ANTI-DERRAPANTE INCLUSIVE REGULARIZAÇÃO; CLASSE DE INCÊNDIO I CONFORME NT 21/2013 DO CBMES
- TETO**
- 5- O TETO RECEBERÁ PINTURA COM TINTA LÁTEX PVA, NAS MARCAS DE REFERÊNCIA SUVINIL, CORAL OU METALATEX, NA COR BRANCA, A DUAS DEMÃOS DE SELADOR E TINTA; CLASSE DE INCÊNDIO I CONFORME NT 21/2013 DO CBMES;
- 6- REBAIXAMENTO EM FORRO DE FIBRA MINERAL COM PLACAS RETANGULARES NO TAMANHO DE 625 x 625 x 16mm COM ISOLAMENTO ACÚSTICO E RESISTÊNCIA AO FOGO CLASSE "A" MARCA ISAR OU SIMILAR.
- PAREDE**
- 7- SERÃO ASSENTADOS ATÉ O TETO, AZULEJO BRANCO EXTRA 15x15cm CECRISA, ELIANE OU EQUIVALENTE. REJUNTADOS COM JUNTA PLUS EPOXI, NA ESPESSURA DE 3mm E COR BRANCA, NAS MARCAS CECRISA, ELIANE OU EQUIVALENTE; CLASSE DE INCÊNDIO II-A CONFORME NT 21/2013 DO CBMES;
- 8- SERÃO ASSENTADAS, À ALTURA DE 130cm DO PISO, CERÂMICA 10x10cm, REFERÊNCIA CAMBURI BRANCA, MARCAS DE REFERÊNCIA ELIANE, CECRISA OU PORTOBELLO OU SIMILAR, O REJUNTE DEVERÁ TER ESPESSURA DE 5mm, EMPREGANDO ARGAMASSA COLANTE. ACIMA DA BARRA CERÂMICA, A PAREDE RECEBERÁ PINTURA, A DUAS DEMÃOS DE SELADOR E DUAS DEMÃOS DE TINTA ACRÍLICA ACETINADA, NA COR BRANCA DA CORAL, SUVINIL OU METALATEX. CLASSE DE INCÊNDIO II-A CONFORME NT 21/2013 DO CBMES;
- 9- A PAREDE RECEBERÁ PINTURA, A DUAS DEMÃOS DE SELADOR E DUAS DEMÃOS DE TINTA ACRÍLICA ACETINADA, NA COR BRANCA DA CORAL, SUVINIL OU METALATEX; CLASSE DE INCÊNDIO II-A CONFORME NT 21/2013 DO CBMES;
- SOLEIRA**
- TODAS AS PORTAS QUE ESTIVEREM ENTRE MUDANÇA DE REVESTIMENTO DE PISO, TERÃO SOLEIRA EM GRANITO CINZA ANDORINHA, ESPESSURA 3cm E LARGURA DE 3cm; DE ACORDO C/ MEMORIAL DESCRITIVO EM ANEXO.
- MARCOS JANELAS**
- TODAS AS JANELAS TERÃO O MARCO COMPLETO REVESTIDO EM GRANITO CINZA ANDORINHA.

QUADRO DE ESQUADRIAS

JANELAS	TIPO	DIMENSÃO	PEITORIL	MATERIAL	TIPO
J1	200x125	130	ALUMÍNIO/VIDRO	CORRER	
J2	220x125	130	ALUMÍNIO/VIDRO	CORRER	
J3	270x125	130	ALUMÍNIO/VIDRO	CORRER	
J4	300x125	130	ALUMÍNIO/VIDRO	CORRER	
J5	350x125	130	ALUMÍNIO/VIDRO	CORRER	
J6	150x125	130	ALUMÍNIO/VIDRO	CORRER	
J7	1620x1275	-	ALUMÍNIO/VIDRO	VIDRO FIXO	

PORTAS	TIPO	DIMENSÃO	PEITORIL	MATERIAL	TIPO
P1	070x210	-	MADEIRA	ABRIR	
P2	080x210	-	MADEIRA	ABRIR	
P3	090x210	-	MADEIRA	ABRIR	
P4	060x160	-	VENEZIANA EM ALUM.	ABRIR/ W.C.	
P5	080x160	-	VENEZIANA EM ALUM.	ABRIR/W.C. DEF.	
P6	160x210	-	MADEIRA	ABRIR/2 FOLHAS	
P7	080x210	-	MADEIRA C/ VISOR	ABRIR	

COBROSOS	TIPO	DIMENSÃO	PEITORIL	MATERIAL	TIPO
C1	040x080	170	-	-	40x40cm
C2	120x040	210	-	-	40x40cm
C3	160x040	210	-	-	40x40cm
C4	240x040	210	-	-	40x40cm
C5	360x040	215	-	-	40x40cm
C6	400x040	205	-	-	40x40cm
C7	240x040	110	-	-	40x40cm
C8	360x040	110	-	-	40x40cm
C9	180x030	210	-	-	40x40cm

BASCULAS	TIPO	DIMENSÃO	PEITORIL	MATERIAL	TIPO
B1	100x075	180	ALUMÍNIO	PADRÃO	
B2	170x075	180	ALUMÍNIO	PADRÃO	
B3	250x075	180	ALUMÍNIO	PADRÃO	

QUICHES	TIPO	DIMENSÃO	PEITORIL	MATERIAL	TIPO
C1	200x105	110	FERRO	PADRÃO CANTINA	
C2	150x100	110	FERRO	PADRÃO SECRETARIA	
C3	150x100	110	FERRO	PADRÃO COZINHA	

PORTES	TIPO	DIMENSÃO	PEITORIL	MATERIAL	TIPO
PF1	080x210	-	BARRA CHATA	PORTA SEGURANÇA	
PF2	080x250	-	BARRA CHATA	FIXA/ABRIR (1 FL.)	
PF4	200x250	-	BARRA CHATA	ABRIR (2 FL.)	
PF5	150x185	-	CHAPA GALV.	CORRER (2 FL.)	
PC	060x290	-	GRADIL	ABRIR (1 FL.)	
PG	135x250	-	BARRA CHATA	ABRIR (1 FL.)	

OBSERVAÇÕES:

- OS DETALHES DE BANCADA E DIVISÓRIAS DOS BANHEIROS DEVERÃO SEGUIR O MEMORIAL DESCRITIVO EM ANEXO, ASSIM COMO AS ESPECIFICAÇÕES DE LOUÇAS E ACESSÓRIOS;
- AS ESQUADRIAS SERÃO EXECUTADAS DE ACORDO COM O ESPECIFICADO NO MEMORIAL DESCRITIVO EM ANEXO;
- AS TELAS DE PROTEÇÃO DEVERÃO POSSUIR AS DIMENSÕES DO VÃO DA JANELA OU BÂSCULA REFERENTES A ELAS, EXCEDENDO 10cm PARA CADA LADO, CONFORME DESCRITO NO MEMORIAL DESCRITIVO;
- OS ESPELHOS NOS WCs DE ALUNOS 02, 03 E 04 DEVERÃO TER COMPRIMENTO DE 180cm E ALTURA DE 80cm; NOS WCs DE ALUNOS 01 E NOS VESTIÁRIOS, O ESPELHO DEVERÁ TER 60x100cm. NOS WCs ADM. OS ESPELHOS TERÃO 150x80cm.

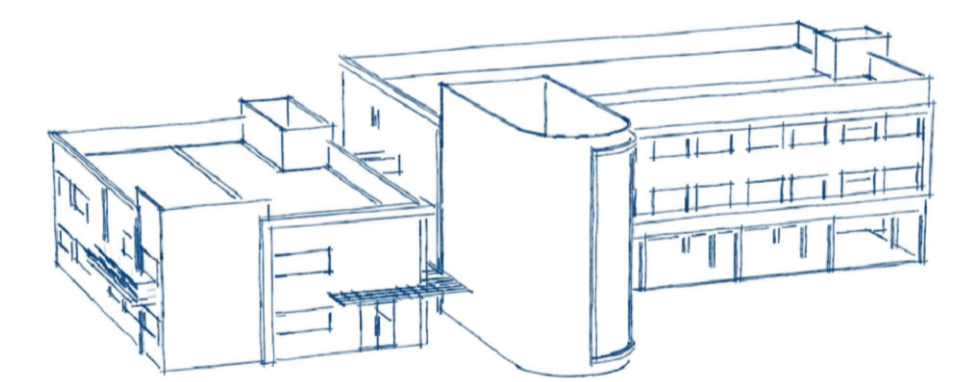

PREFEITURA MUNICIPAL DE PRESIDENTE KENNEDY
SECRETARIA MUNICIPAL DE OBRAS SEMOB - PMPK

PROJETO ANTEPROJETO DA EMEIEF SEDE

ENDEREÇO: Rodovia ES 162 - KM 20, Parque de Exposição Afonso Costalunga

CIDADE: Presidente Kennedy-ES ESTADO: Espírito Santo

CLIENTE: DORLEI FONTÃO DA CRUZ Prefeito Municipal de Presidente Kennedy FÁTIMA AGRIZZI CECCON Secretário Municipal de Educação

ARQUITETO RESPONSÁVEL TÉCNICO: JOSÉ MARIA MARQUES JUNIOR CAU A77.490-1 TIPO: ANTEPROJETO ARQUITETÔNICO ESCALA: DIMENSÃO DA FOLHA: INDICADA A1

CONTEÚDO: PLANTA BAIXA DO BLOCO 02 - 1º PAV. ESPECIFICAÇÕES QUADRO DE ESQUADRIAS

DATA: DEZEMBRO/2022 REVISÃO: ÁREAS: 5.106,43 m² FOLHA: 5/16

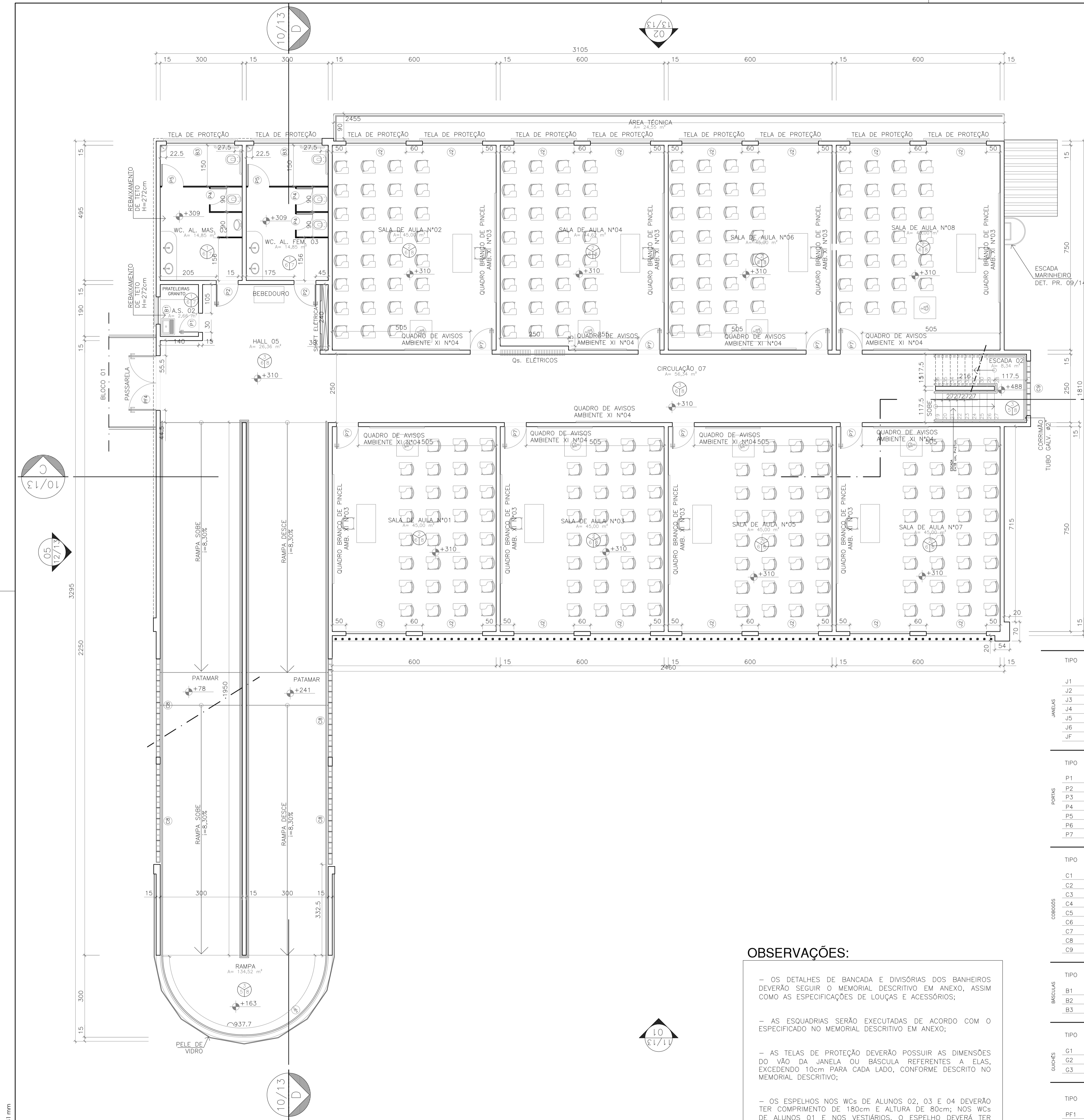

PLANTA BAIXA DO BLOCO 02 - 2º PAV.

1/75 OBRA NOVA
A TOTAL = 656,25m²

ESPECIFICAÇÕES

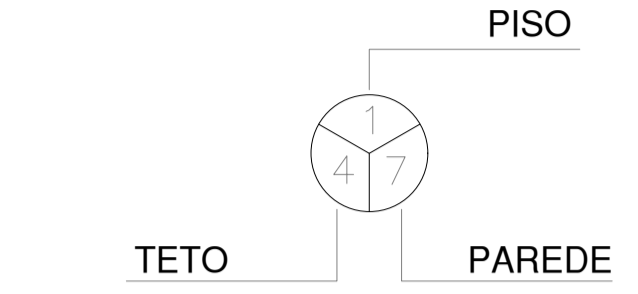

PISO

- 1- PISO CERÂMICO 45x45 cm, PEI 5, CARGO GRAY, MARCAS DE REFERÊNCIA ELIANE, CECRISA OU PORTOBELLO, ASSENTADO COM ARGAMASSA DE CIMENTO COLANTE, E REJUNTE COM 5mm, LINHA JUNTA PLUS EPOXI, COR CINZA ELIANE, CECRISA OU PORTOBELLO; CLASSE DE INCÊNDIO I CONFORME NT 21/2013 DO CBMES
- 2- PISO DE ARGAMASSA DE ALTA RESISTÊNCIA TIPO GRANILITE OU EQUIVALENTE DE QUALIDADE COMPROVADA, ESPESSURA DE 10mm, COM JUNTAS PLÁSTICA EM QUADROS DE 1,0m, NA COR NATURAL COM ACABAMENTO POLIDO, INCLUSIVE REGULARIZAÇÃO; CLASSE DE INCÊNDIO I CONFORME NT 21/2013 DO CBMES
- 3- PISO DE ARGAMASSA DE ALTA RESISTÊNCIA TIPO GRANILITE OU EQUIVALENTE DE QUALIDADE COMPROVADA, ESPESSURA DE 10mm, COM JUNTAS PLÁSTICA EM QUADROS DE 1,0m, NA COR NATURAL COM ACABAMENTO ANTI-DERRAPANTE INCLUSIVE REGULARIZAÇÃO; CLASSE DE INCÊNDIO I CONFORME NT 21/2013 DO CBMES

PAREDE

- 7- SERÃO ASSENTADOS ATÉ O TETO, AZULEJO BRANCO EXTRA 15x15cm CECRISA, ELIANE OU EQUIVALENTE. REJUNTADOS COM JUNTA PLUS EPOXI, NA ESPESSURA DE 3mm E COR BRANCA, NAS MARCAS CECRISA, ELIANE OU EQUIVALENTE; CLASSE DE INCÊNDIO II-A CONFORME NT 21/2013 DO CBMES;
- 8- SERÃO ASSENTADAS, À ALTURA DE 130cm DO PISO, CERÂMICA 10x10cm, REFERÊNCIA CAMBURI BRANCA, MARCAS DE REFERÊNCIA ELIANE, CECRISA OU PORTOBELLO OU SIMILAR, O REJUNTE DEVERÁ TER ESPESSURA DE 5mm, EMPREGANDO ARGAMASSA COLANTE. ACIMA DA BARRA CERÂMICA, A PAREDE RECEBERÁ PINTURA, A DUAS DEMÃOS DE SELADOR E DUAS DEMÃOS DE TINTA ACRILICA ACETINADA, NA COR BRANCA DA CORAL, SUVINIL OU METALATEX. CLASSE DE INCÊNDIO II-A CONFORME NT 21/2013 DO CBMES;
- 9- A PAREDE RECEBERÁ PINTURA, A DUAS DEMÃOS DE SELADOR E DUAS DEMÃOS DE TINTA ACRILICA ACETINADA, NA COR BRANCA DA CORAL, SUVINIL OU METALATEX. CLASSE DE INCÊNDIO II-A CONFORME NT 21/2013 DO CBMES;

TETO

- 5- O TETO RECEBERÁ PINTURA COM TINTA LÁTEX PVA, NAS MARCAS DE REFERÊNCIA SUVINIL, CORAL OU METALATEX, NA COR BRANCA, A DUAS DEMÃOS DE SELADOR E TINTA; CLASSE DE INCÊNDIO I CONFORME NT 21/2013 DO CBMES;
- 6- REBAIXAMENTO EM FORRO DE FIBRA MINERAL COM PLACAS RETANGULARES NO TAMANHO DE 625 x 625 x 16mm COM ISOLAMENTO ACÚSTICO E RESISTÊNCIA AO FOGO CLASSE "A" MARCA ISAR OU SIMILAR.

QUADRO DE ESQUADRIAS

TIPO	DIMENSÃO	PEITORIL	MATERIAL	TIPO
J1	200x125	130	ALUMÍNIO/VIDRO	CORRER
J2	220x125	130	ALUMÍNIO/VIDRO	CORRER
J3	270x125	130	ALUMÍNIO/VIDRO	CORRER
J4	300x125	130	ALUMÍNIO/VIDRO	CORRER
J5	350x125	130	ALUMÍNIO/VIDRO	CORRER
J6	150x125	130	ALUMÍNIO/VIDRO	CORRER
JF	1620x1275	-	ALUMÍNIO/VIDRO	VIDRO FIXO

TIPO	DIMENSÃO	PEITORIL	MATERIAL	TIPO
P1	070x210	-	MADEIRA	ABRIR
P2	080x210	-	MADEIRA	ABRIR
P3	090x210	-	MADEIRA	ABRIR
P4	060x160	-	VENEZIANA EM ALUM.	ABRIR/ W.C.
P5	080x160	-	VENEZIANA EM ALUM.	ABRIR/W.C. DEF.
P6	160x210	-	MADEIRA	ABRIR/2 FOLHAS
P7	080x210	-	MADEIRA C/ VISOR	ABRIR

TIPO	DIMENSÃO	PEITORIL	MATERIAL	TIPO
C1	040x080	170	-	40x40cm
C2	120x040	210	-	40x40cm
C3	160x040	210	-	40x40cm
C4	240x040	210	-	40x40cm
C5	360x040	215	-	40x40cm
C6	400x040	205	-	40x40cm
C7	240x040	110	-	40x40cm
C8	360x040	110	-	40x40cm
C9	180x030	210	-	40x40cm

TIPO	DIMENSÃO	PEITORIL	MATERIAL	TIPO
B1	100x075	180	ALUMÍNIO	PADRÃO
B2	170x075	180	ALUMÍNIO	PADRÃO
B3	250x075	180	ALUMÍNIO	PADRÃO

TIPO	DIMENSÃO	PEITORIL	MATERIAL	TIPO
G1	200x105	110	FERRO	PADRÃO CANTINA
G2	150x100	110	FERRO	PADRÃO SECRETARIA
G3	150x100	110	FERRO	PADRÃO COZINHA

TIPO	DIMENSÃO	PEITORIL	MATERIAL	TIPO
PF1	080x210	-	BARRA CHATA	PORTA SEGURANÇA
PF2	080x250	-	BARRA CHATA	FIXA/ABRIR (1 FL.)
PF4	200x250	-	BARRA CHATA	ABRIR (2 FL.)
PF5	150x185	-	CHAPA GALV.	CORRER (2 FL.)
PC	060x290	-	GRADIL	ABRIR (1 FL.)
PG	135x250	-	BARRA CHATA	ABRIR (1 FL.)

OBSERVAÇÕES:

- OS DETALHES DE BANCADA E DIVISÓRIAS DOS BANHEIROS DEVERÃO SEGUIR O MEMORIAL DESCRITIVO EM ANEXO, ASSIM COMO AS ESPECIFICAÇÕES DE LOUÇAS E ACESSÓRIOS;
- AS ESQUADRIAS SERÃO EXECUTADAS DE ACORDO COM O ESPECIFICADO NO MEMORIAL DESCRITIVO EM ANEXO;
- AS TELAS DE PROTEÇÃO DEVERÃO POSSUIR AS DIMENSÕES DO VÃO DA JANELA OU BÂSCULA REFERENTES A ELAS, EXCEDENDO 10cm PARA CADA LADO, CONFORME DESCRITO NO MEMORIAL DESCRITIVO;
- OS ESPELHOS NOS WCs DE ALUNOS 02, 03 E 04 DEVERÃO TER COMPRIMENTO DE 180cm E ALTURA DE 80cm; NOS WCs DE ALUNOS 01 E NOS VESTIÁRIOS, O ESPELHO DEVERÁ TER 60x100cm. NOS WCs ADM. OS ESPELHOS TERÃO 150x80cm.

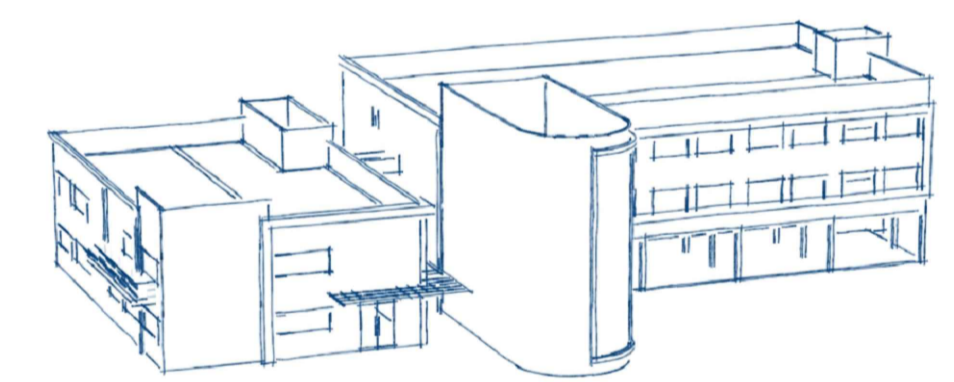

PREFEITURA MUNICIPAL DE PRESIDENTE KENNEDY

SECRETARIA MUNICIPAL DE OBRAS SEMOB - PMPK

ANTEPROJETO DA EMEIEF SEDE

PROJETO

ENDEREÇO
Rodovia ES 162 - KM 20, Parque de Exposição Afonso Costalunga

CIDADE
Presidente Kennedy-ES

ESTADO
Espírito Santo

CLIENTE

DORLEI FONTÃO DA CRUZ
Prefeito Municipal de Presidente Kennedy

FÁTIMA AGRIZZI CECCON
Secretário Municipal de Educação

ARQUITETO RESPONSÁVEL TÉCNICO

TIPO:
ANTEPROJETO ARQUITETÔNICO

ESCALA
INDICADA

DIMENSÃO DA FOLHA
A1

CONTEÚDO
PLANTA BAIXA DO BLOCO 02 - 2º PAV.
ESPECIFICAÇÕES
QUADRO DE ESQUADRIAS

DATA
DEZEMBRO/2022

REVISÃO

ÁREAS
ÁREA TOTAL CONSTRUÍDA:
5.106,43 m²

FOLHA
6/16

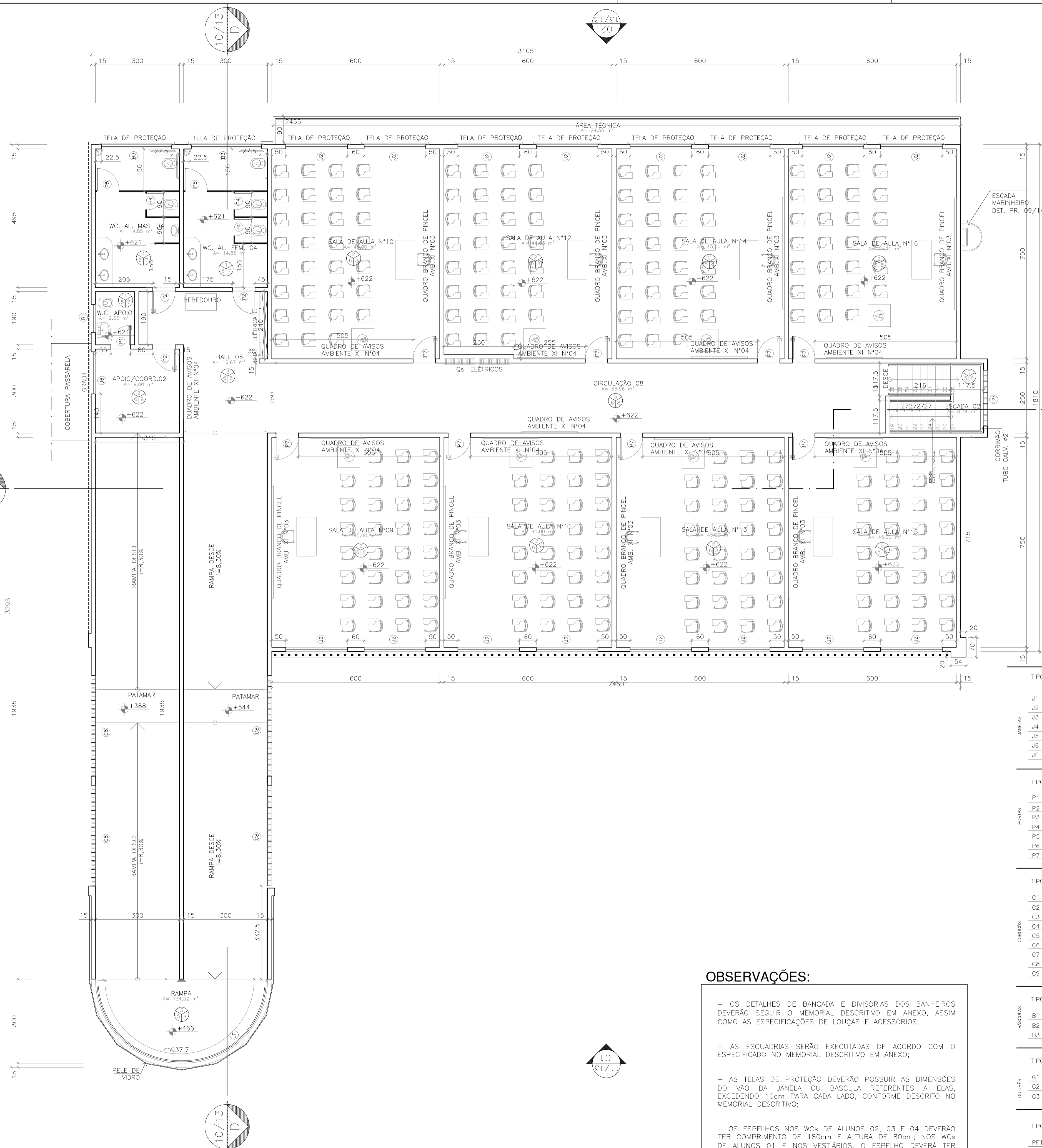

PLANTA BAIXA DO BLOCO 02 - 3º PAV.
 1/75
 OBRA NOVA
 A TOTAL = 656,25m²

OBSERVAÇÕES:

- OS DETALHES DE BANCADA E DIVISÓRIAS DOS BANHEIROS DEVERÃO SEGUIR O MEMORIAL DESCRITIVO EM ANEXO, ASSIM COMO AS ESPECIFICAÇÕES DE LOUÇAS E ACESSÓRIOS;
- AS ESQUADRIAS SERÃO EXECUTADAS DE ACORDO COM O ESPECIFICADO NO MEMORIAL DESCRITIVO EM ANEXO;
- AS TELAS DE PROTEÇÃO DEVERÃO POSSUIR AS DIMENSÕES DO VÃO DA JANELA OU BÂSCULA REFERENTES A ELAS, EXCEDENDO 10cm PARA CADA LADO, CONFORME DESCRITO NO MEMORIAL DESCRITIVO;
- OS ESPELHOS NOS WCs DE ALUNOS 02, 03 E 04 DEVERÃO TER COMPRIMENTO DE 180cm E ALTURA DE 80cm; NOS WCs DE ALUNOS 01 E NOS VESTIÁRIOS, O ESPELHO DEVERÁ TER 60x100cm. NOS WCs ADM. OS ESPELHOS TERÃO 150x80cm.

ESPECIFICAÇÕES

- PISO**
- 1- PISO CERÂMICO 45x45 cm, PEI 5, CARGO GRAY, MARCAS DE REFERÊNCIA ELIANE, CECRISA OU PORTOBELLO, ASSENTADO COM ARGAMASSA DE CIMENTO COLANTE, E REJUNTE COM 5mm, LINHA JUNTA PLUS EPOXI, COR CINZA ELIANE, CECRISA OU PORTOBELLO; CLASSE DE INCÊNDIO I CONFORME NT 21/2013 DO CBMES
 - 2- PISO DE ARGAMASSA DE ALTA RESISTÊNCIA TIPO GRANILITE OU EQUIVALENTE DE QUALIDADE COMPROVADA, ESPESSURA DE 10mm, COM JUNTAS PLÁSTICA EM QUADROS DE 1,0m, NA COR NATURAL COM ACABAMENTO POLIDO, INCLUSIVE REGULARIZAÇÃO; CLASSE DE INCÊNDIO I CONFORME NT 21/2013 DO CBMES
 - 3- PISO DE ARGAMASSA DE ALTA RESISTÊNCIA TIPO GRANILITE OU EQUIVALENTE DE QUALIDADE COMPROVADA, ESPESSURA DE 10mm, COM JUNTAS PLÁSTICA EM QUADROS DE 1,0m, NA COR NATURAL COM ACABAMENTO ANTI-DERRAPANTE INCLUSIVE REGULARIZAÇÃO; CLASSE DE INCÊNDIO I CONFORME NT 21/2013 DO CBMES
- TETO**
- 5- O TETO RECEBERÁ PINTURA COM TINTA LÁTEX PVA, NAS MARCAS DE REFERÊNCIA SUVINIL, CORAL OU METALATEX, NA COR BRANCA, A DUAS DEMÃOS DE SELADOR E TINTA; CLASSE DE INCÊNDIO I CONFORME NT 21/2013 DO CBMES;
 - 6- REBAIXAMENTO EM FORRO DE FIBRA MINERAL COM PLACAS RETANGULARES NO TAMANHO DE 625 x 625 x 16mm COM ISOLAMENTO ACÚSTICO E RESISTÊNCIA AO FOGO CLASSE "A" MARCA ISAR OU SIMILAR.
- PAREDE**
- 7- SERÃO ASSENTADOS ATÉ O TETO, AZULEJO BRANCO EXTRA 15x15cm CECRISA, ELIANE OU EQUIVALENTE. REJUNTADOS COM JUNTA PLUS EPOXI, NA ESPESSURA DE 3mm E COR BRANCA, NAS MARCAS CECRISA, ELIANE OU EQUIVALENTE; CLASSE DE INCÊNDIO II-A CONFORME NT 21/2013 DO CBMES;
 - 8- SERÃO ASSENTADAS, À ALTURA DE 130cm DO PISO, CERÂMICA 10x10cm, REFERÊNCIA CAMBURI BRANCA, MARCAS DE REFERÊNCIA ELIANE, CECRISA OU PORTOBELLO OU SIMILAR, O REJUNTE DEVERÁ TER ESPESSURA DE 5mm, EMPREGANDO ARGAMASSA COLANTE. ACIMA DA BARRA CERÂMICA, A PAREDE RECEBERÁ PINTURA, A DUAS DEMÃOS DE SELADOR E DUAS DEMÃOS DE DE TINTA ACRÍLICA ACETINADA, NA COR BRANCA DA CORAL, SUVINIL OU METALATEX. CLASSE DE INCÊNDIO II-A CONFORME NT 21/2013 DO CBMES;
 - 9- A PAREDE RECEBERÁ PINTURA, A DUAS DEMÃOS DE SELADOR E DUAS DEMÃOS DE DE TINTA ACRÍLICA ACETINADA, NA COR BRANCA DA CORAL, SUVINIL OU METALATEX; CLASSE DE INCÊNDIO II-A CONFORME NT 21/2013 DO CBMES;
- SOLEIRA**
- TODAS AS PORTAS QUE ESTIVEREM ENTRE MUDANÇA DE REVESTIMENTO DE PISO, TERÃO SOLEIRA EM GRANITO CINZA ANDORINHA, ESPESSURA 3cm E LARGURA DE 3cm; DE ACORDO C/ MEMORIAL DESCRITIVO EM ANEXO.
- MARCOS JANELAS**
- TODAS AS JANELAS TERÃO O MARCO COMPLETO REVESTIDO EM GRANITO CINZA ANDORINHA.

QUADRO DE ESQUADRIAS

TIPO	DIMENSÃO	PEITORIL	MATERIAL	TIPO	
JANELAS	J1	200x125	130	ALUMÍNIO/VIDRO	CORRER
	J2	220x125	130	ALUMÍNIO/VIDRO	CORRER
	J3	270x125	130	ALUMÍNIO/VIDRO	CORRER
	J4	300x125	130	ALUMÍNIO/VIDRO	CORRER
	J5	350x125	130	ALUMÍNIO/VIDRO	CORRER
	J6	150x125	130	ALUMÍNIO/VIDRO	CORRER
JF	1620x1275	-	ALUMÍNIO/VIDRO	VIDRO FIXO	
PORTAS	P1	070x210	-	MADEIRA	ABRIR
	P2	080x210	-	MADEIRA	ABRIR
	P3	090x210	-	MADEIRA	ABRIR
	P4	060x160	-	VENEZIANA EM ALUM.	ABRIR/ W.C.
	P5	080x160	-	VENEZIANA EM ALUM.	ABRIR/W.C. DEF.
	P6	160x210	-	MADEIRA	ABRIR/2 FOLHAS
	P7	080x210	-	MADEIRA C/ VISOR	ABRIR
CORBOZOS	C1	040x080	170	-	40x40cm
	C2	120x040	210	-	40x40cm
	C3	160x040	210	-	40x40cm
	C4	240x040	210	-	40x40cm
	C5	360x040	215	-	40x40cm
	C6	400x040	205	-	40x40cm
	C7	240x040	110	-	40x40cm
	C8	360x040	110	-	40x40cm
	C9	180x030	210	-	40x40cm
BÂSCULAS	B1	100x075	180	ALUMÍNIO	PADRÃO
	B2	170x075	180	ALUMÍNIO	PADRÃO
	B3	250x075	180	ALUMÍNIO	PADRÃO
QUICHES	G1	200x105	110	FERRO	PADRÃO CANTINA
	G2	150x100	110	FERRO	PADRÃO SECRETARIA
	G3	150x100	110	FERRO	PADRÃO COZINHA
PORTÕES	PF1	080x210	-	BARRA CHATA	PORTA SEGURANÇA
	PF2	080x250	-	BARRA CHATA	FIXA/ABRIR (1 FL.)
	PF4	200x250	-	BARRA CHATA	ABRIR (2 FL.)
	PF5	150x185	-	CHAPA GALV.	CORRER (2 FL.)
	PC	060x290	-	GRADIL	ABRIR (1 FL.)
	PG	135x250	-	BARRA CHATA	ABRIR (1 FL.)

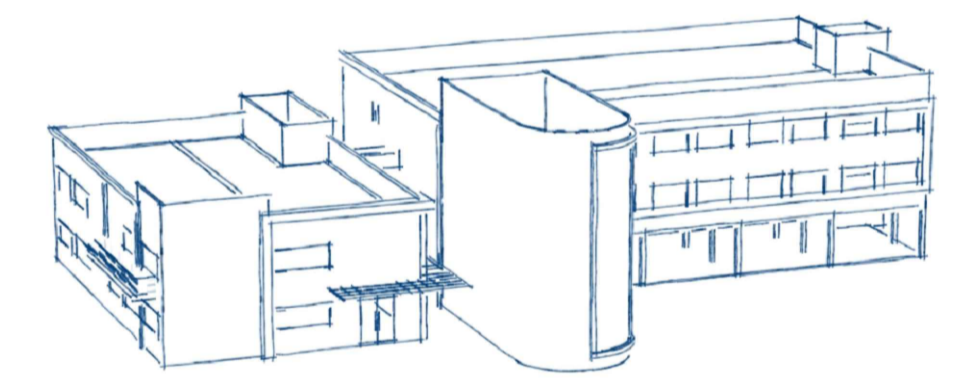

PREFEITURA MUNICIPAL DE PRESIDENTE KENNEDY
 SECRETARIA MUNICIPAL DE OBRAS
 SEMOB - PMPK

PROJETO ANTEPROJETO DA EMEIEF SEDE

ENDEREÇO
 Rodovia ES 162 - KM 20, Parque de Exposição Afonso Costalunga

CIDADE
 Presidente Kennedy-ES

ESTADO
 Espírito Santo

CLIENTE

DORLEI FONTÃO DA CRUZ
 Prefeito Municipal de Presidente Kennedy

FÁTIMA AGRIZZI CECCON
 Secretário Municipal de Educação

ARQUITETO RESPONSÁVEL TÉCNICO

TIPO:
 ANTEPROJETO ARQUITETÔNICO

JOSÉ MARIA MARQUES JUNIOR
 CAU A77.490-1

ESCALA
 INDICADA

DIMENSÃO DA FOLHA
 A1

CONTEÚDO
 PLANTA BAIXA DO BLOCO 02 - 3º PAV.
 ESPECIFICAÇÕES
 QUADRO DE ESQUADRIAS

DATA
 DEZEMBRO/2022

REVISÃO

ÁREAS
 ÁREA TOTAL CONSTRUÍDA:
 5.106,43 m²

FOLHA
7/16

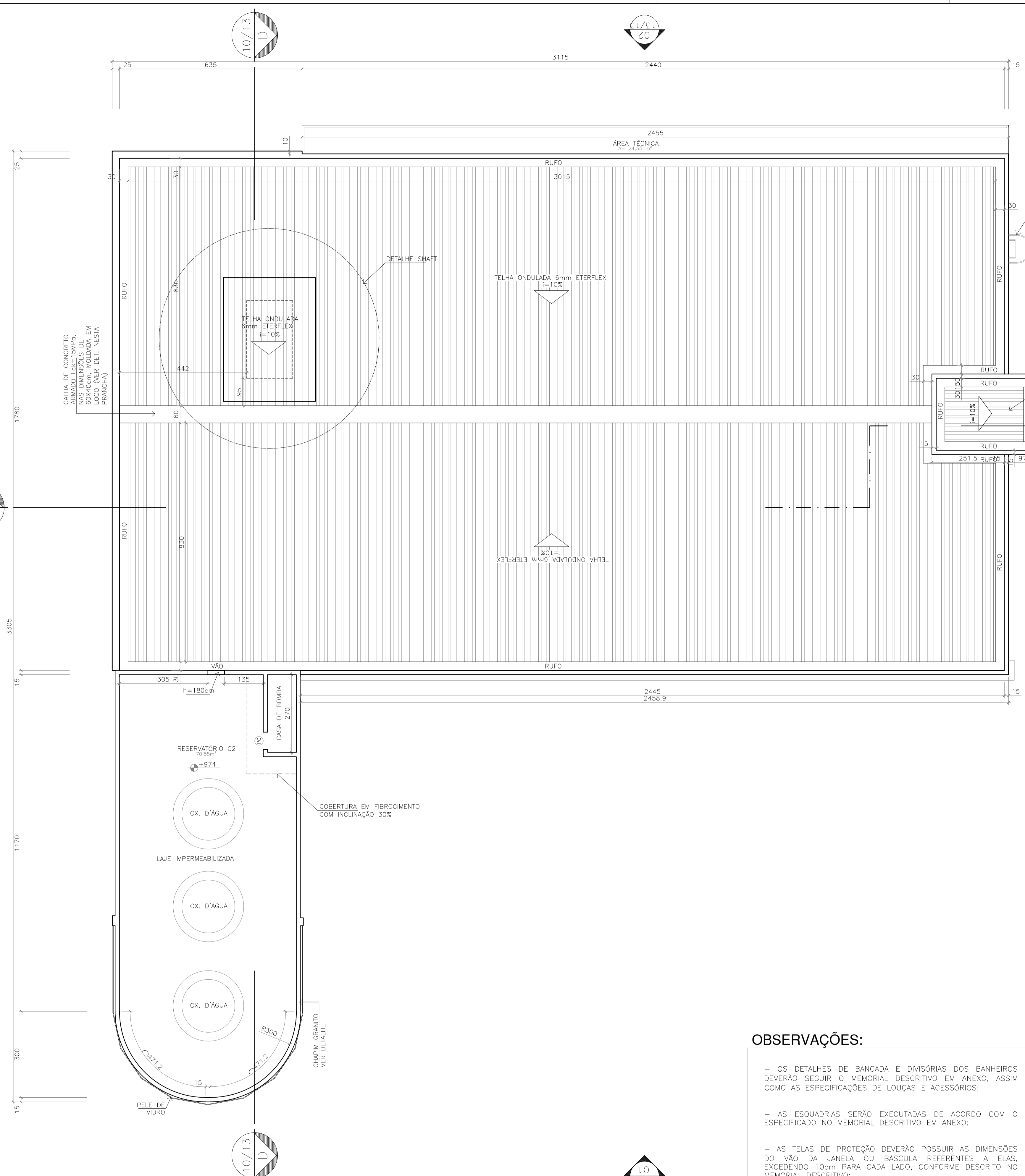

PLANTA BAIXA RESERVATÓRIO E COBERTURA - BLOCO 02
1/75

OBRA NOVA

OBSERVAÇÕES:

- OS DETALHES DE BANCADA E DIVISÓRIAS DOS BANHEIROS DEVERÃO SEGUIR O MEMORIAL DESCRITIVO EM ANEXO, ASSIM COMO AS ESPECIFICAÇÕES DE LOUÇAS E ACESSÓRIOS;
- AS ESQUADRIAS SERÃO EXECUTADAS DE ACORDO COM O ESPECIFICADO NO MEMORIAL DESCRITIVO EM ANEXO;
- AS TELAS DE PROTEÇÃO DEVERÃO POSSUIR AS DIMENSÕES DO VÃO DA JANELA OU BÂSCULA REFERENTES A ELAS, EXCEDENDO 10cm PARA CADA LADO, CONFORME DESCRITO NO MEMORIAL DESCRITIVO;
- OS ESPELHOS NOS WCs DE ALUNOS 02, 03 E 04 DEVERÃO TER COMPRIMENTO DE 180cm E ALTURA DE 80cm; NOS WCs DE ALUNOS 01 E NOS VESTIÁRIOS, O ESPELHO DEVERÁ TER 60x100cm. NOS WCs ADM. OS ESPELHOS TERÃO 150x80cm.

ESPECIFICAÇÕES

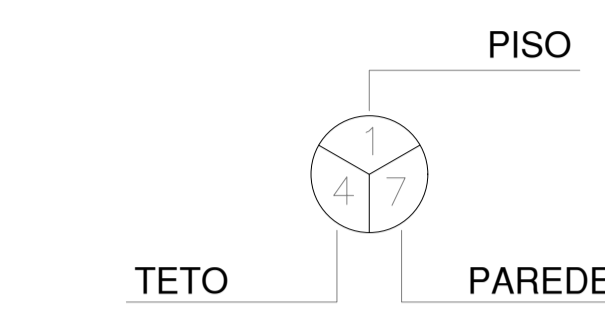

- PISO**
- 1- PISO CERÂMICO 45x45 cm, PEI 5, CARGO GRAY, MARCAS DE REFERÊNCIA ELIANE, CECRISA OU PORTOBELLO, ASSENTADO COM ARGAMASSA DE CIMENTO COLANTE, E REJUNTE COM 5mm, LINHA JUNTA PLUS EPOXI, COR CINZA ELIANE, CECRISA OU PORTOBELLO; CLASSE DE INCÊNDIO I CONFORME NT 21/2013 DO CBMES
 - 2- PISO DE ARGAMASSA DE ALTA RESISTÊNCIA TIPO GRANILITE OU EQUIVALENTE DE QUALIDADE COMPROVADA, ESPESSURA DE 10mm, COM JUNTAS PLÁSTICA EM QUADROS DE 1,0m, NA COR NATURAL COM ACABAMENTO POLIDO, INCLUSIVE REGULARIZAÇÃO; CLASSE DE INCÊNDIO I CONFORME NT 21/2013 DO CBMES
 - 3- PISO DE ARGAMASSA DE ALTA RESISTÊNCIA TIPO GRANILITE OU EQUIVALENTE DE QUALIDADE COMPROVADA, ESPESSURA DE 10mm, COM JUNTAS PLÁSTICA EM QUADROS DE 1,0m, NA COR NATURAL COM ACABAMENTO ANTI-DERRAPANTE INCLUSIVE REGULARIZAÇÃO; CLASSE DE INCÊNDIO I CONFORME NT 21/2013 DO CBMES
- TETO**
- 5- O TETO RECEBERÁ PINTURA COM TINTA LÁTEX PVA, NAS MARCAS DE REFERÊNCIA SUVINIL, CORAL OU METALATEX, NA COR BRANCA, A DUAS DEMÃOS DE SELADOR E TINTA; CLASSE DE INCÊNDIO I CONFORME NT 21/2013 DO CBMES;
 - 6- REBAIXAMENTO EM FORRO DE FIBRA MINERAL COM PLACAS RETANGULARES NO TAMANHO DE 625 x 625 x 16mm COM ISOLAMENTO ACÚSTICO E RESISTÊNCIA AO FOGO CLASSE "A" MARCA ISAR OU SIMILAR.

- PAREDE**
- 7- SERÃO ASSENTADOS ATÉ O TETO, AZULEJO BRANCO EXTRA 15x15cm CECRISA, ELIANE OU EQUIVALENTE. REJUNTADOS COM JUNTA PLUS EPOXI, NA ESPESSURA DE 3mm E COR BRANCA, NAS MARCAS CECRISA, ELIANE OU EQUIVALENTE; CLASSE DE INCÊNDIO II-A CONFORME NT 21/2013 DO CBMES;
 - 8- SERÃO ASSENTADAS, À ALTURA DE 130cm DO PISO, CERÂMICA 10x10cm, REFERÊNCIA CAMBURI BRANCA, MARCAS DE REFERÊNCIA ELIANE, CECRISA OU PORTOBELLO OU SIMILAR. O REJUNTE DEVERÁ TER ESPESSURA DE 5mm, EMPREGANDO ARGAMASSA COLANTE. ACIMA DA BARRA CERÂMICA, A PAREDE RECEBERÁ PINTURA, A DUAS DEMÃOS DE SELADOR E DUAS DEMÃOS DE TINTA ACRÍLICA ACETINADA, NA COR BRANCA DA CORAL, SUVINIL OU METALATEX. CLASSE DE INCÊNDIO II-A CONFORME NT 21/2013 DO CBMES;
 - 9- A PAREDE RECEBERÁ PINTURA, A DUAS DEMÃOS DE SELADOR E DUAS DEMÃOS DE TINTA ACRÍLICA ACETINADA, NA COR BRANCA, DA CORAL, SUVINIL OU METALATEX; CLASSE DE INCÊNDIO II-A CONFORME NT 21/2013 DO CBMES;
- SOLEIRA**
- TODAS AS PORTAS QUE ESTIVEREM ENTRE MUDANÇA DE REVESTIMENTO DE PISO, TERÃO SOLEIRA EM GRANITO CINZA ANDORINHA, ESPESSURA 3cm E LARGURA DE 3cm; DE ACORDO C/ MEMORIAL DESCRITIVO EM ANEXO.
- MARCOS JANELAS**
- TODAS AS JANELAS TERÃO O MARCO COMPLETO REVESTIDO EM GRANITO CINZA ANDORINHA.

QUADRO DE ESQUADRIAS

TIPO	DIMENSÃO	PEITORIL	MATERIAL	TIPO
J1	200x125	130	ALUMÍNIO/VIDRO	CORRER
J2	220x125	130	ALUMÍNIO/VIDRO	CORRER
J3	270x125	130	ALUMÍNIO/VIDRO	CORRER
J4	300x125	130	ALUMÍNIO/VIDRO	CORRER
J5	350x125	130	ALUMÍNIO/VIDRO	CORRER
J6	150x125	130	ALUMÍNIO/VIDRO	CORRER
JF	1620x1275	-	ALUMÍNIO/VIDRO	VIDRO FIXO

TIPO	DIMENSÃO	PEITORIL	MATERIAL	TIPO
P1	070x210	-	MADEIRA	ABRIR
P2	080x210	-	MADEIRA	ABRIR
P3	090x210	-	MADEIRA	ABRIR
P4	060x160	-	VENEZIANA EM ALUM.	ABRIR/ W.C.
P5	080x160	-	VENEZIANA EM ALUM.	ABRIR/W.C. DEF.
P6	160x210	-	MADEIRA	ABRIR/2 FOLHAS
P7	080x210	-	MADEIRA C/ VISOR	ABRIR

TIPO	DIMENSÃO	PEITORIL	MATERIAL	TIPO
C1	040x080	170	-	40x40cm
C2	120x040	210	-	40x40cm
C3	160x040	210	-	40x40cm
C4	240x040	210	-	40x40cm
C5	360x040	215	-	40x40cm
C6	400x040	205	-	40x40cm
C7	240x040	110	-	40x40cm
C8	360x040	110	-	40x40cm
C9	180x030	210	-	40x40cm

TIPO	DIMENSÃO	PEITORIL	MATERIAL	TIPO
B1	100x075	180	ALUMÍNIO	PADRÃO
B2	170x075	180	ALUMÍNIO	PADRÃO
B3	250x075	180	ALUMÍNIO	PADRÃO

TIPO	DIMENSÃO	PEITORIL	MATERIAL	TIPO
G1	200x105	110	FERRO	PADRÃO CANTINA
G2	150x100	110	FERRO	PADRÃO SECRETARIA
G3	150x100	110	FERRO	PADRÃO COZINHA

TIPO	DIMENSÃO	PEITORIL	MATERIAL	TIPO
PF1	080x210	-	BARRA CHATA	PORTA SEGURANÇA
PF2	080x250	-	BARRA CHATA	FIXA/ABRIR (1 FL.)
PF4	200x250	-	BARRA CHATA	ABRIR (2 FL.)
PF5	150x185	-	CHAPA GALV.	CORRER (2 FL.)
PG	060x290	-	GRADIL	ABRIR (1 FL.)
PG	135x250	-	BARRA CHATA	ABRIR (1 FL.)

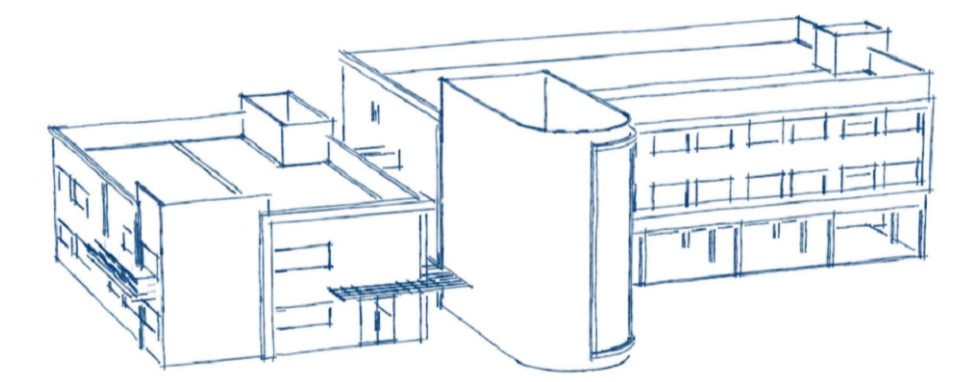

PREFEITURA MUNICIPAL DE PRESIDENTE KENNEDY

SECRETARIA MUNICIPAL DE OBRAS
SEMOP - PMPK

ANTEPROJETO DA EMEIEF SEDE

<p>ENDEREÇO Rodovia ES 162 - KM 20, Parque de Exposição Afonso Costalunga</p>	
<p>CIDADE Presidente Kennedy-ES</p>	<p>ESTADO Espírito Santo</p>
<p>CLIENTE</p>	
<p>DORLEI FONTÃO DA CRUZ Prefeito Municipal de Presidente Kennedy</p>	<p>FÁTIMA AGRIZZI CECCON Secretário Municipal de Educação</p>
<p>ARQUITETO RESPONSÁVEL TÉCNICO</p>	<p>TIPO: ANTEPROJETO ARQUITETÔNICO</p>
<p>JOSÉ MARIA MARQUES JUNIOR CAU A77.490-1</p>	<p>ESCALA INDICADA</p>
<p>CONTEÚDO PL. BAIXA RESERV. E COB. - BLOCO 02 ESPECIFICAÇÕES QUADRO DE ESQUADRIAS</p>	
<p>DATA DEZEMBRO/2022</p>	<p>ÁREAS ÁREA TOTAL CONSTRUÍDA: 5.106,43 m²</p>
<p>REVISÃO</p>	<p>FOLHA A1</p>

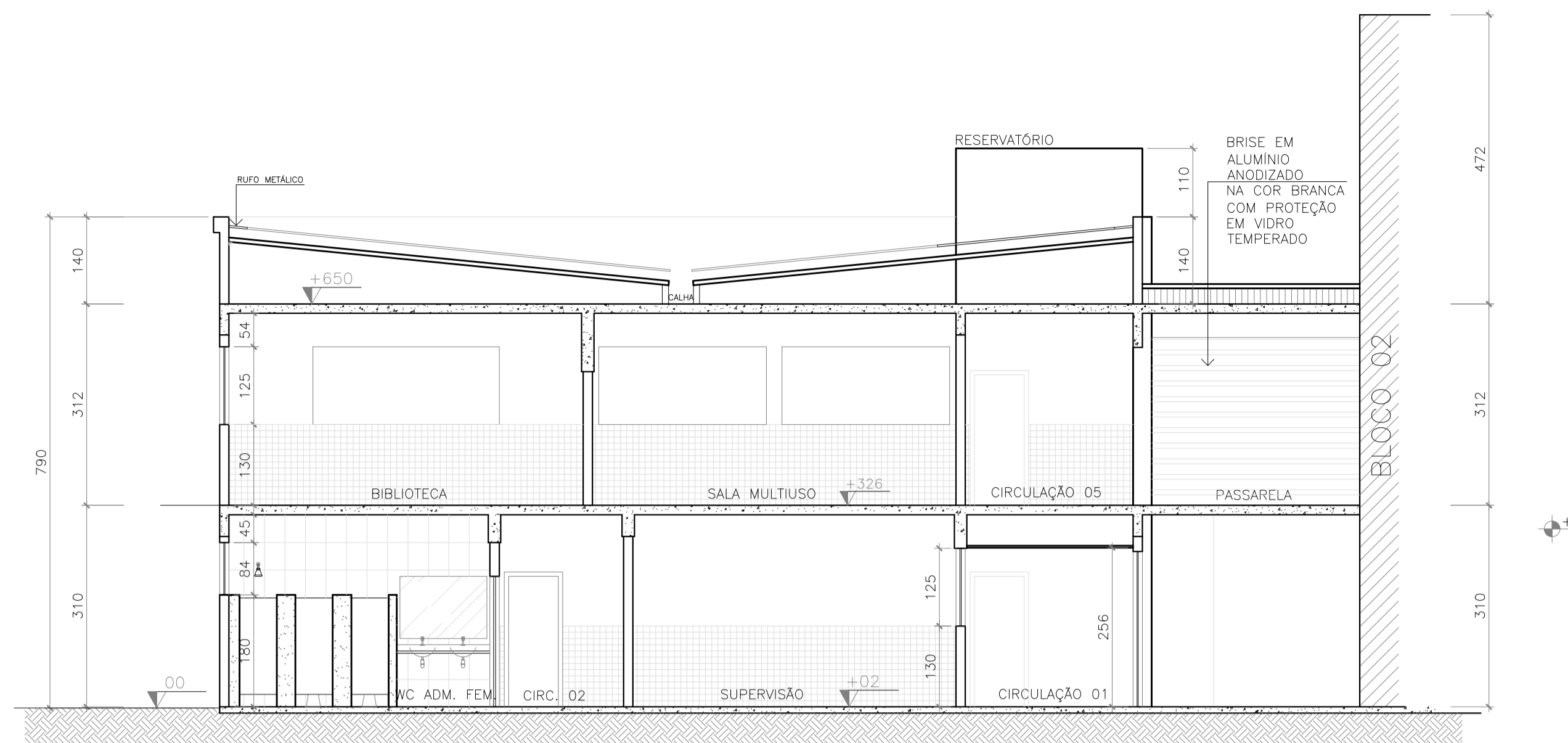

CORTE AA - BLOCO 01
1/75 OBRA NOVA

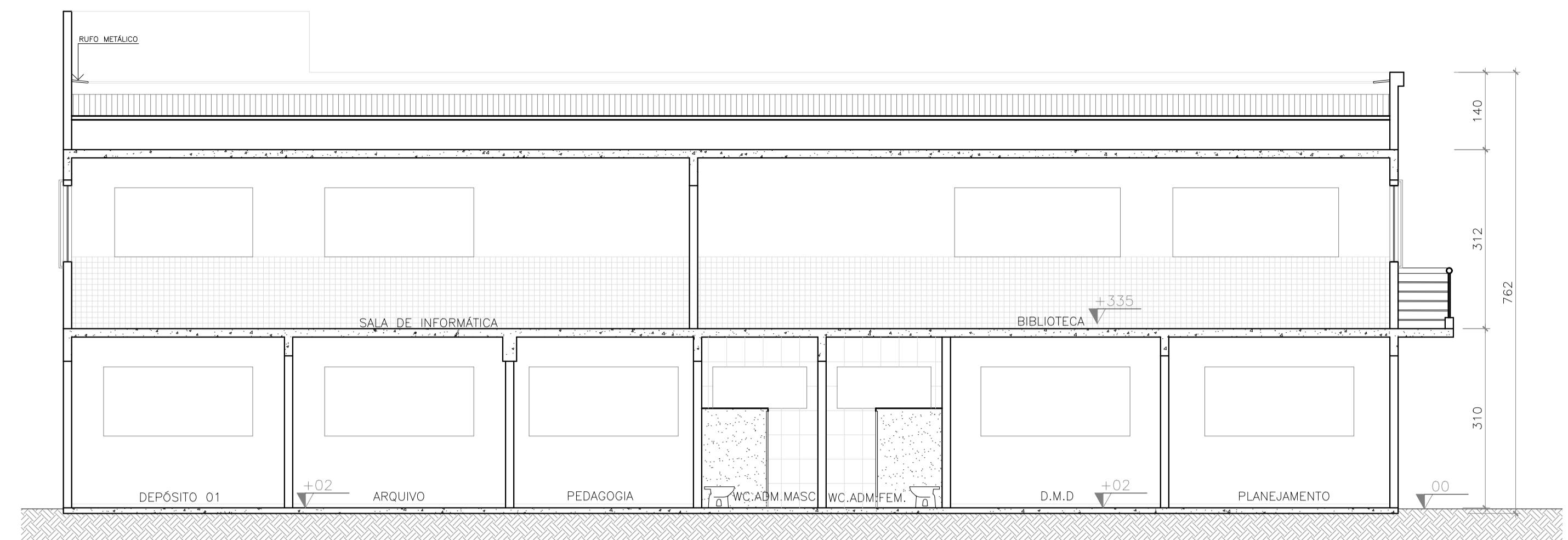

CORTE BB - BLOCO 01
1/75 OBRA NOVA

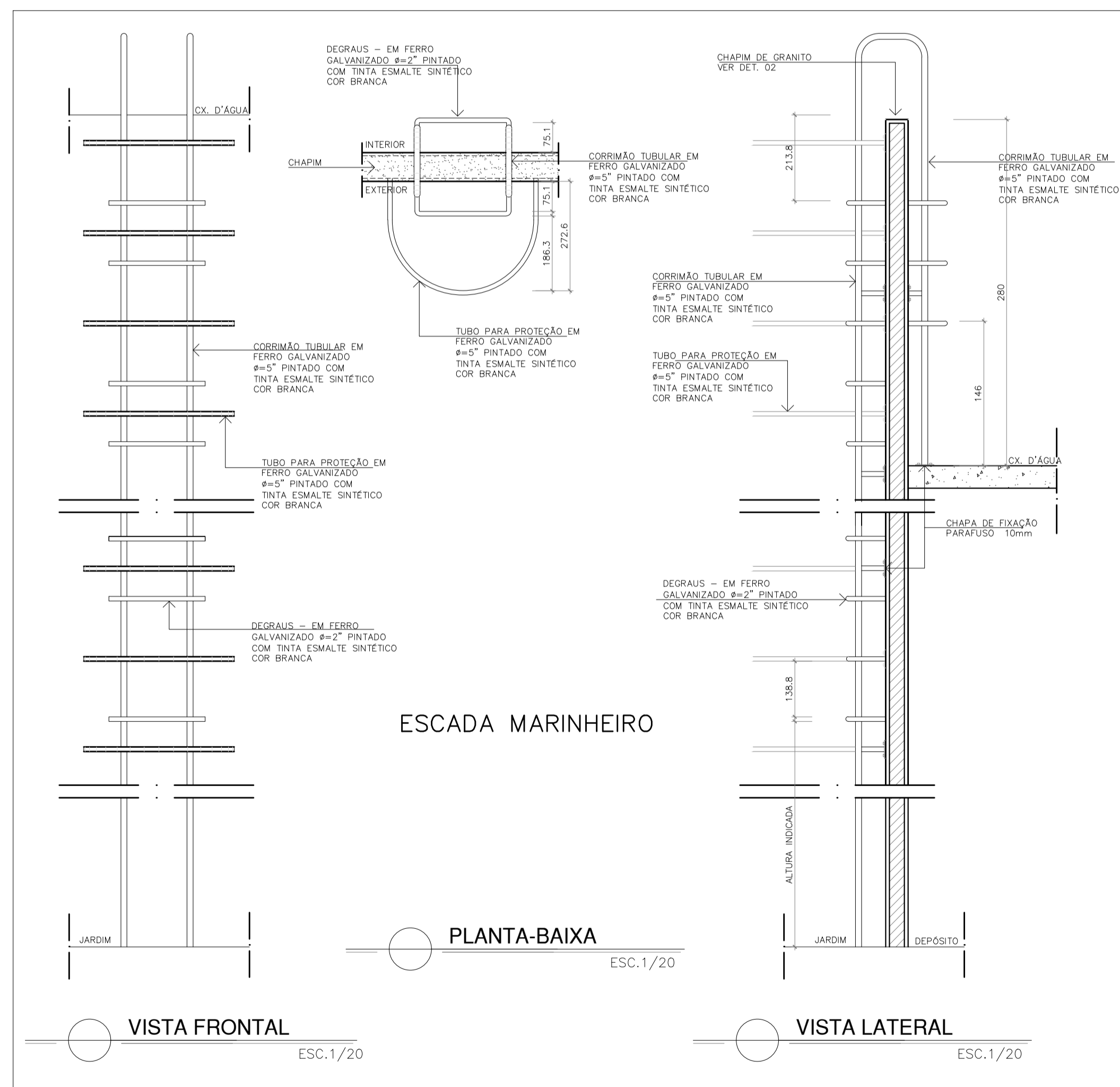

ESCADA MARINHEIRO

PLANTA-BAIXA
ESC.1/20

VISTA FRONTAL
ESC.1/20

VISTA LATERAL
ESC.1/20

OBSERVAÇÃO:

- PARA A INSTALAÇÃO DE CADEADOS NAS ESCADAS MARINHEIROS, UTILIZAR O SEGUINTE ESQUEMA:

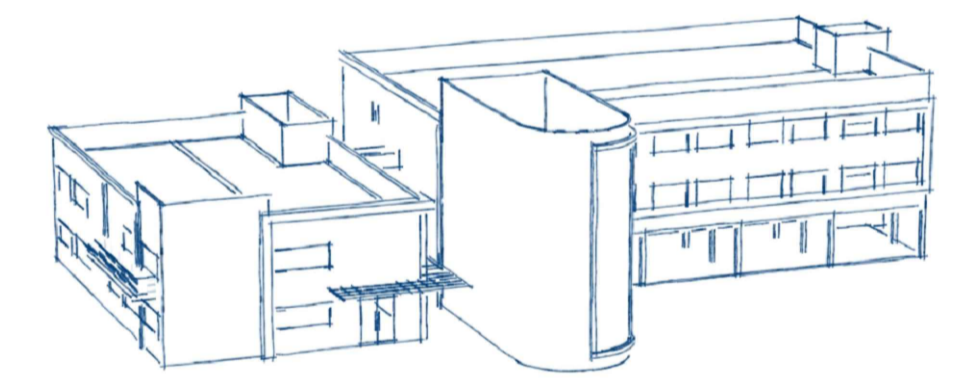
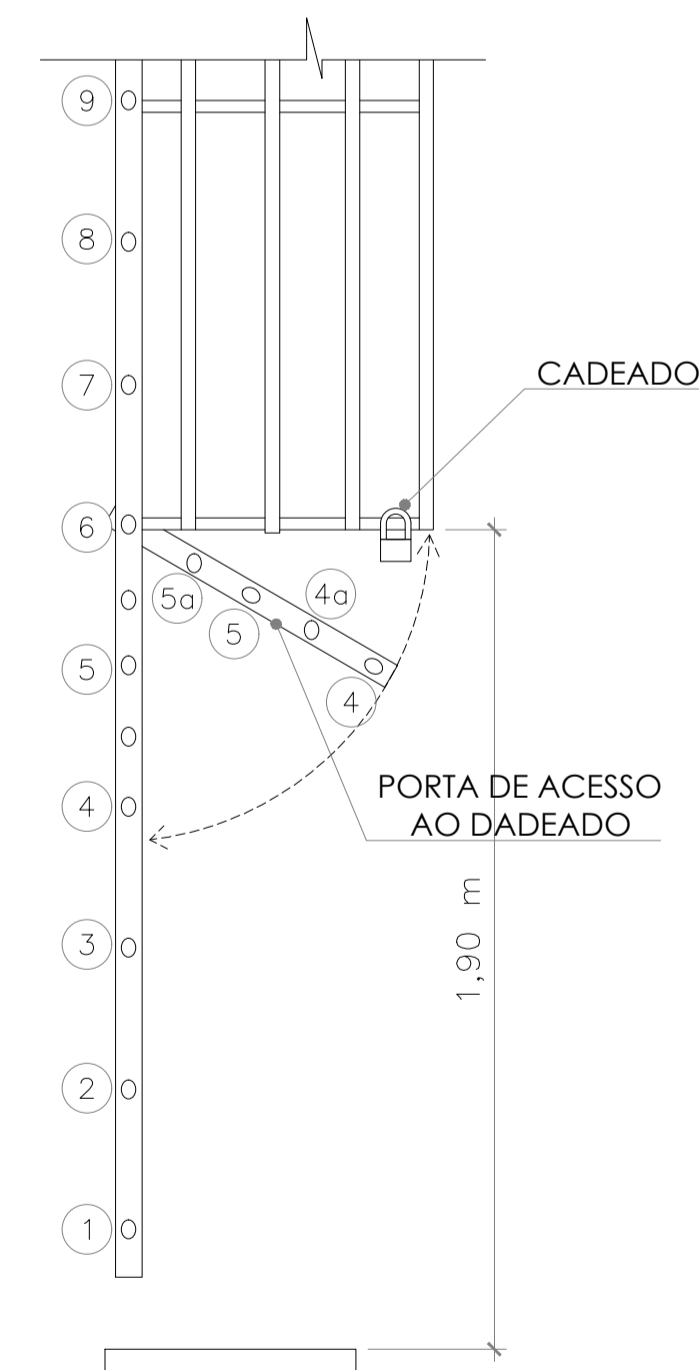

PREFEITURA MUNICIPAL DE PRESIDENTE KENNEDY
SECRETARIA MUNICIPAL DE OBRAS SEMOB - PMPK

PROJETO ANTEPROJETO DA EMEIEF SEDE

ENDEREÇO: Rodovia ES 162 - KM 20, Parque de Exposição Afonso Costalonga
CIDADE: Presidente Kennedy-ES **ESTADO:** Espírito Santo

CLIENTE: DORLEI FONTÃO DA CRUZ, Prefeito Municipal de Presidente Kennedy; FÁTIMA AGRIZZI CECCON, Secretário Municipal de Educação

ARQUITETO RESPONSÁVEL TÉCNICO: JOSÉ MARIA MARQUES JUNIOR, CAU A77.490-1 **TIPO:** ANTEPROJETO ARQUITETÔNICO **ESCALA:** INDICADA **DIMENSÃO DA FOLHA:** A1

CONTEUDO: CORTE AA - BLOCO 01; CORTE BB - BLOCO 01; DETALHE ESCADA

DATA: DEZEMBRO/2022 **ÁREAS:** ÁREA TOTAL CONSTRUIDA: 5.106,43 m² **FOLHA:** 9/16

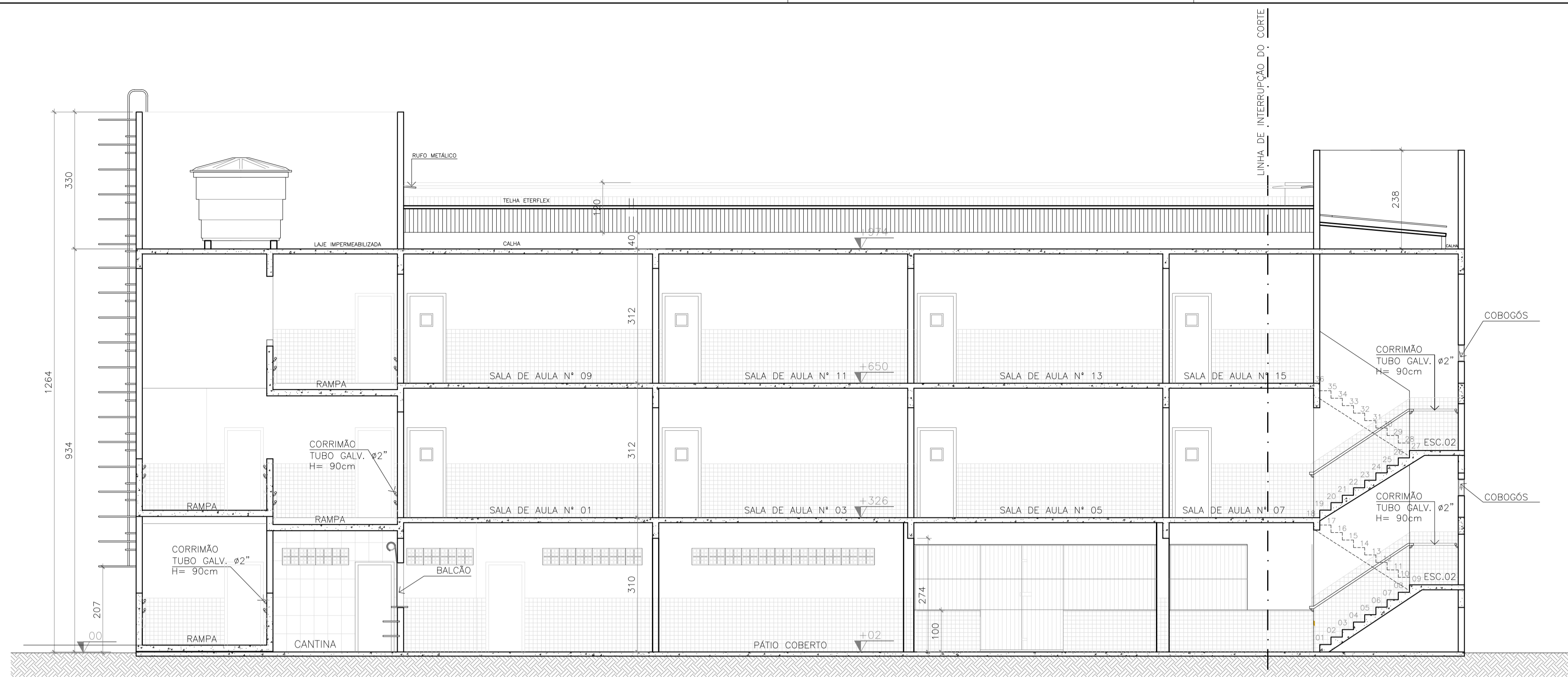

CORTE CC - BLOCO 02
1/75 OBRA NOVA

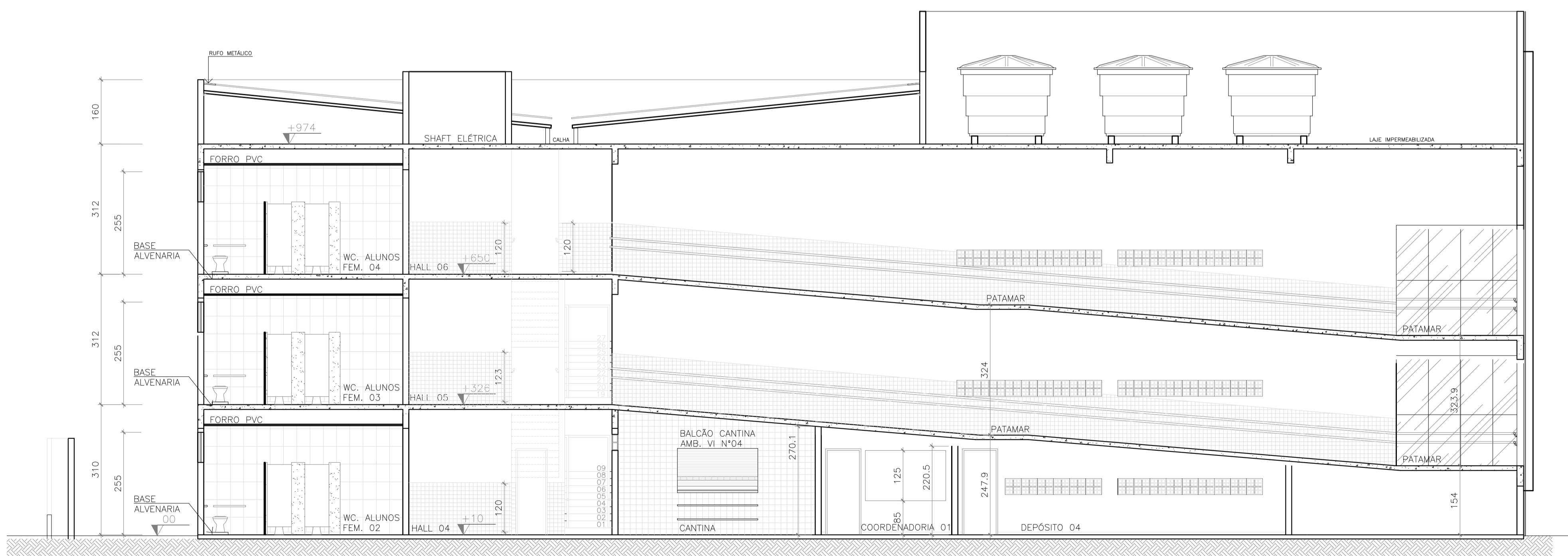

CORTE DD - BLOCO 02
1/75 OBRA NOVA

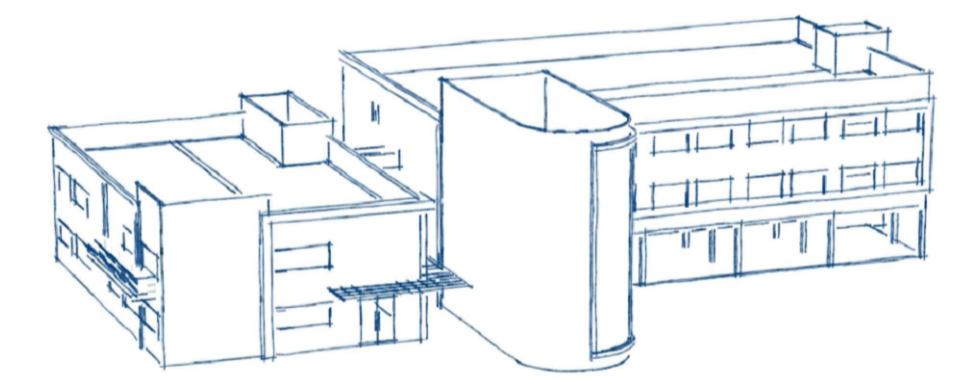

PREFEITURA MUNICIPAL DE PRESIDENTE KENNEDY
SECRETARIA MUNICIPAL DE OBRAS SEMOB - PMPK

PROJETO		ANTEPROJETO DA EMEIEF SEDE	
ENDEREÇO Rodovia ES 162 - KM 20, Parque de Exposição Afonso Costalonga			
CIDADE Presidente Kennedy-ES		ESTADO Espírito Santo	
CLIENTE			
DORLEI FONTÃO DA CRUZ Prefeito Municipal de Presidente Kennedy		FÁTIMA AGRIZZI CECCON Secretário Municipal de Educação	
ARQUITETO RESPONSÁVEL TÉCNICO		TIPO:	
JOSÉ MARIA MARQUES JUNIOR CAU A77.490-1		ANTEPROJETO ARQUITETÔNICO ESCALA INDICADA	
CONTEÚDO			
CORTE CC - BLOCO 02 CORTE DD - BLOCO 02 DETALHE TELA DE PROTEÇÃO			
DATA DEZEMBRO/2022	ÁREA ÁREA TOTAL CONSTRUÍDA: 5.106,43 m²	FOLHA 10/16	

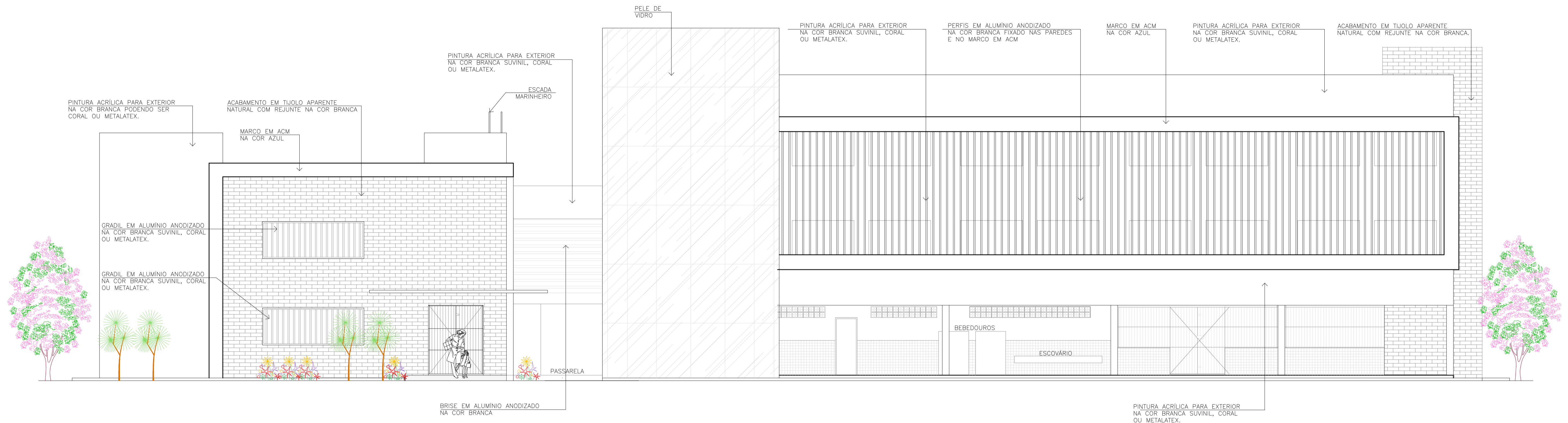

FACHADA 01 - BLOCOS 01 E 02

1/75

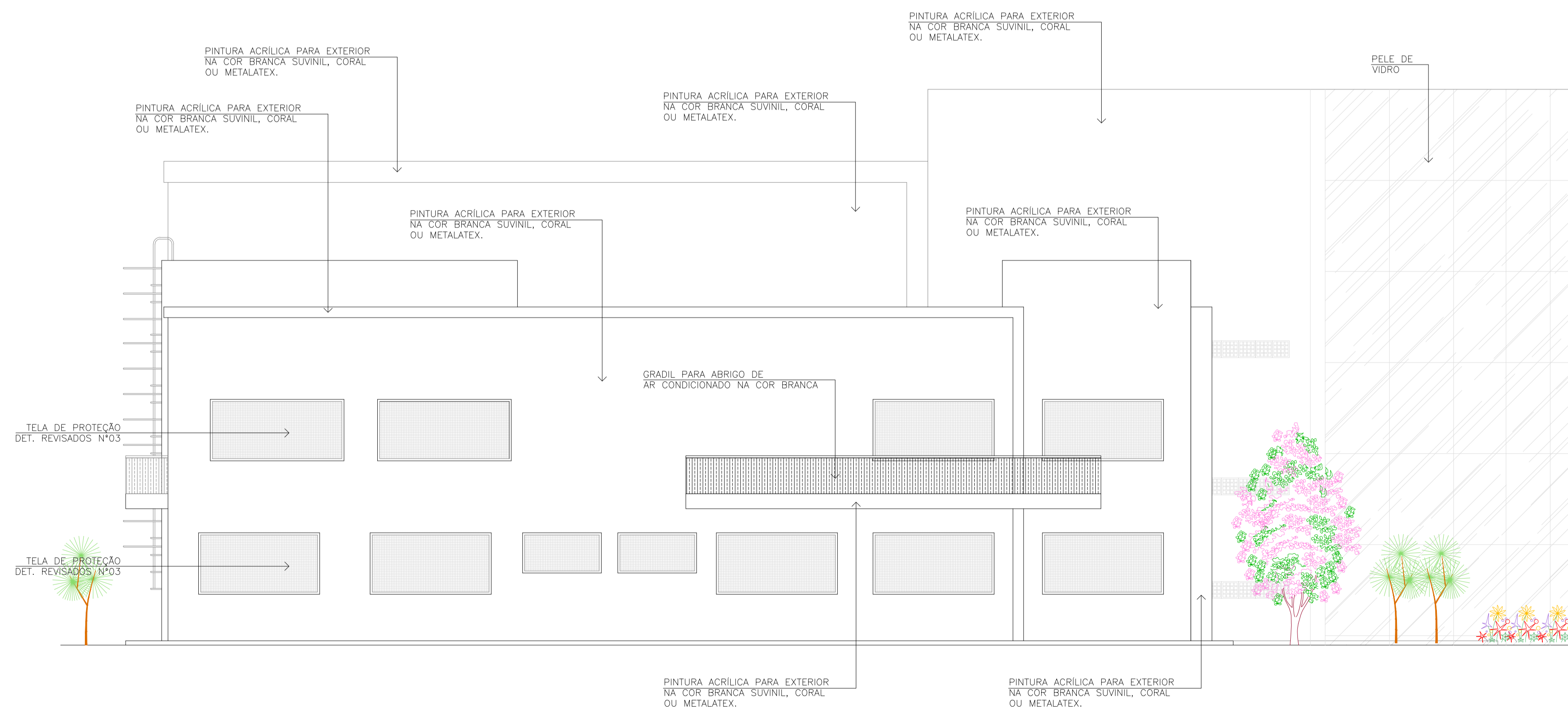

FACHADA 03 - BLOCO 01

1/75

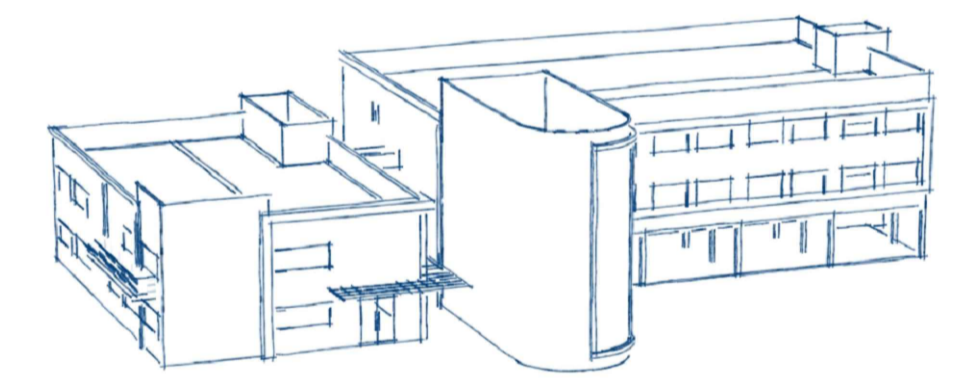

PREFEITURA MUNICIPAL DE PRESIDENTE KENNEDY

SECRETARIA MUNICIPAL DE OBRAS SEMOB - PMPK

EMEIEF SEDE

ENDEREÇO: Rodovia ES 162 - KM 20, Parque de Exposição Afonso Costalunga

CIDADE: Presidente Kennedy-ES ESTADO: Espírito Santo

CLIENTE:

DORLEI FONTÃO DA CRUZ Prefeito Municipal de Presidente Kennedy FÁTIMA AGRIZZI CECCON Secretário Municipal de Educação

ARQUITETO RESPONSÁVEL TÉCNICO: JOSÉ MARIA MARQUES JUNIOR CAU A77.490-1 TIPO: ANTEPROJETO ARQUITETÔNICO

ESCALA: INDICADA DIMENSÃO DA FOLHA: A1

CONTEUDO: FACHADA 01 - BLOCOS 01 E 02 FACHADA 03 - BLOCOS 01

DATA: DEZEMBRO/2022 REVISÃO: ÁREA: ÁREA TOTAL CONSTRUÍDA: 5.106,43 m² FOLHA: 11/16

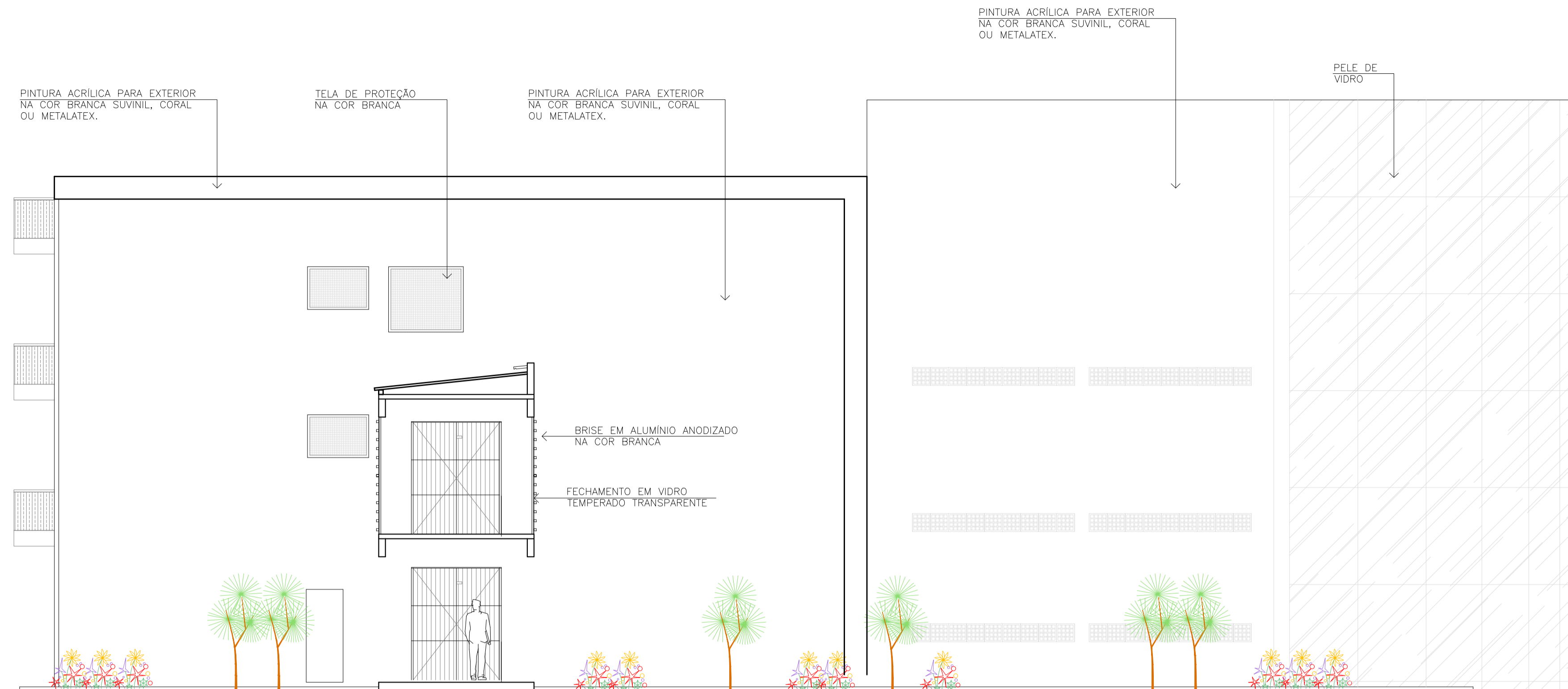

FACHADA 05 - BLOCO 02
1/75

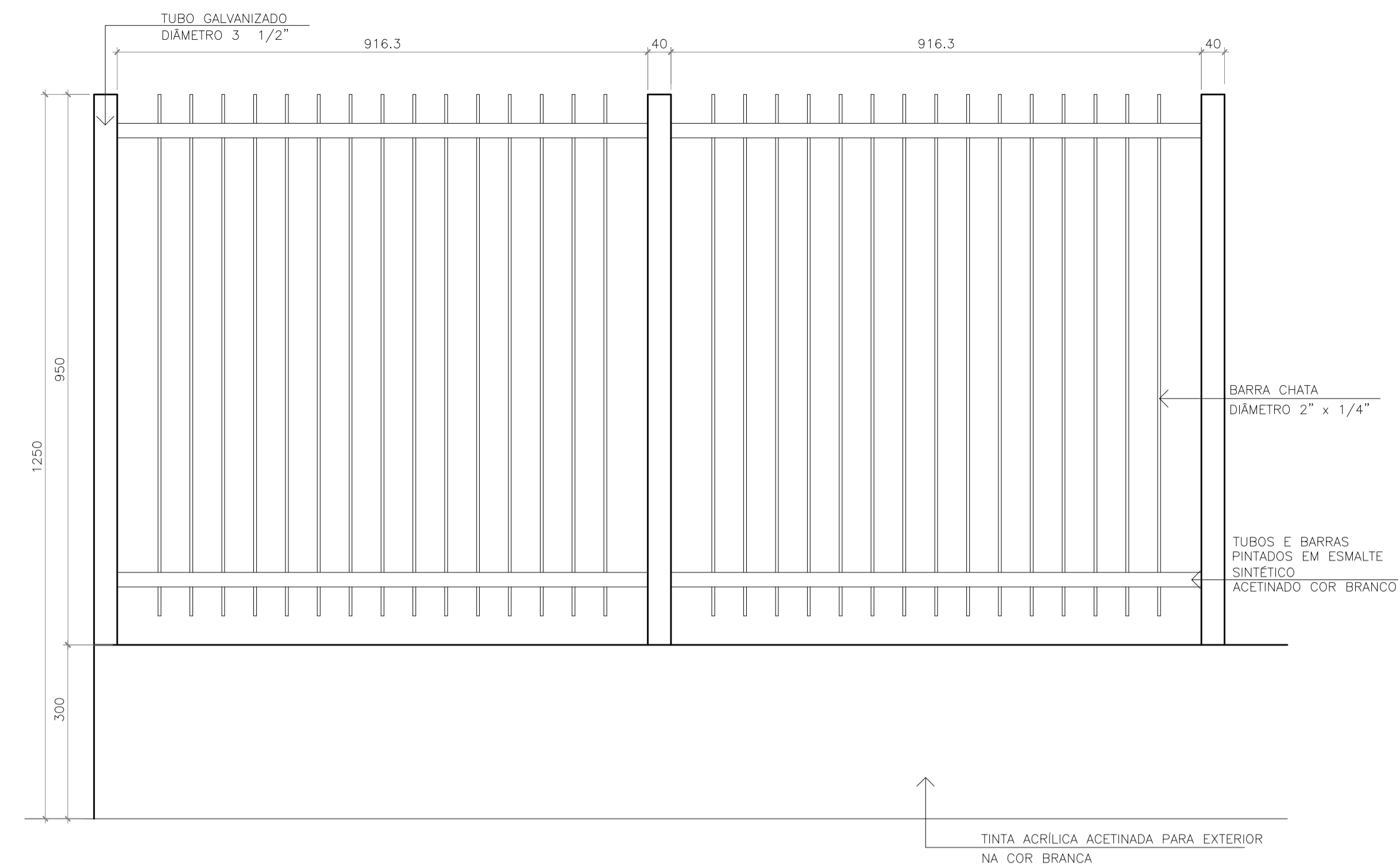

DET. 03- VISTA FRONTAL
ESC 1/20

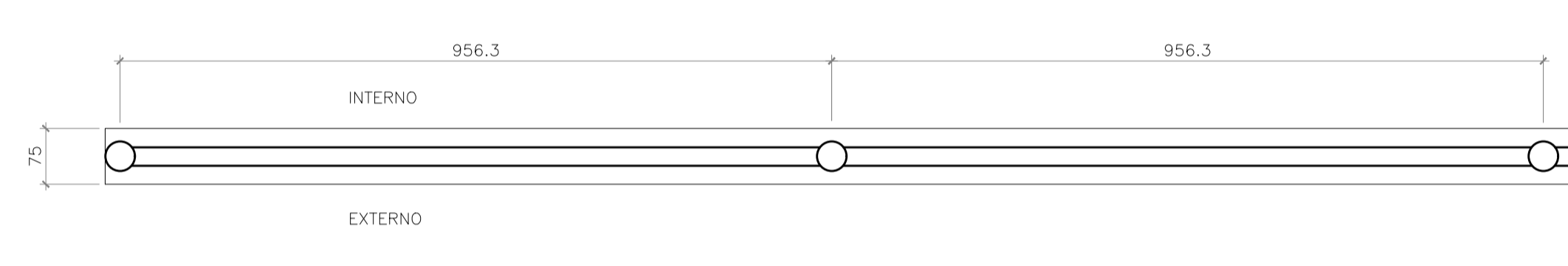

DET. 03 - PLANTA BAIXA
ESC 1/20

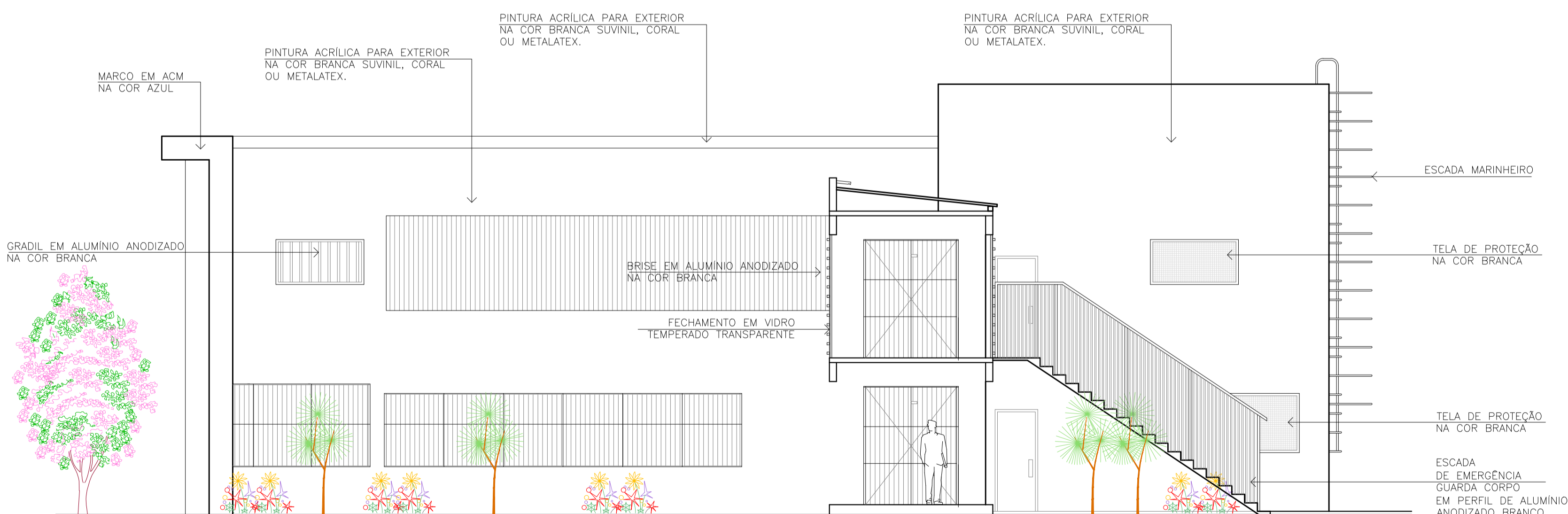

FACHADA 04 - BLOCO 01
1/75

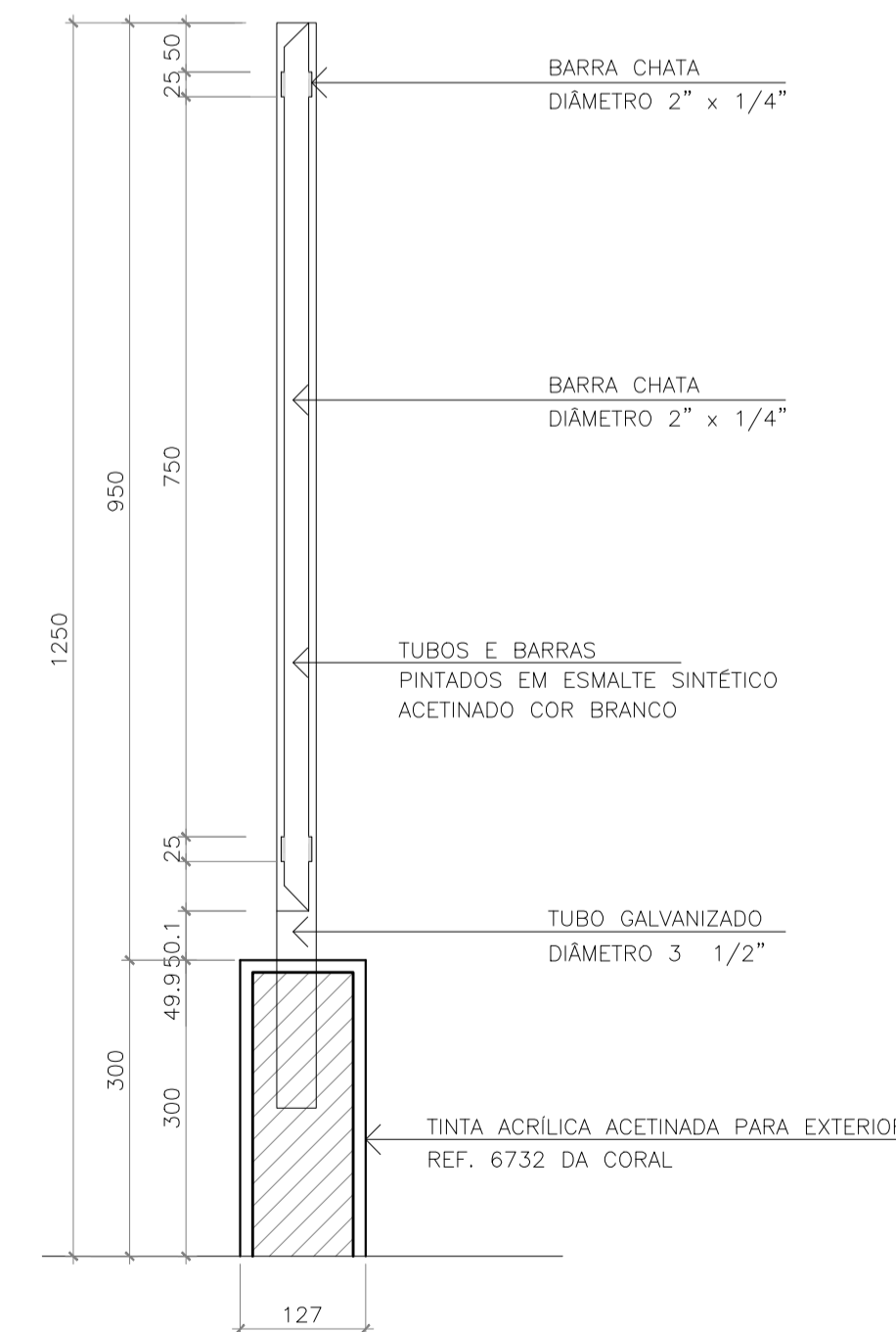

DET. 03 - CORTE MURO
ESC 1/20

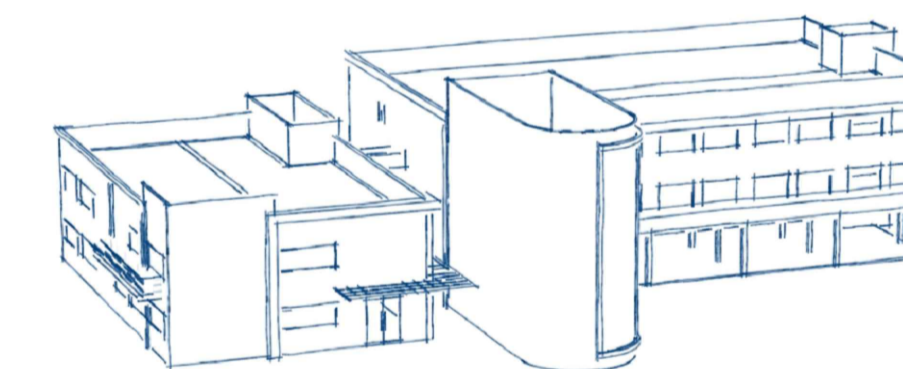

PREFEITURA MUNICIPAL DE
PRESIDENTE KENNEDY

SECRETARIA MUNICIPAL DE OBRAS
SEMOP - PMPK

PROJETO

EMEIEF SEDE

ENDEREÇO
Rodovia ES 162 - KM 20, Parque de Exposição Afonso Costalonga

CIDADE
Presidente Kennedy-ES

ESTADO
Espírito Santo

CLIENTE

DORLEI FONTÃO DA CRUZ
Prefeito Municipal de Presidente Kennedy

FÁTIMA AGRIZZI CECCON
Secretário Municipal de Educação

ARQUITETO RESPONSÁVEL TÉCNICO

JOSÉ MARIA MARQUES JUNIOR
CAU A77.490-1

TIPO:
ANTEPROJETO ARQUITETÔNICO
ESCALA
INDICADA

DIMENSÃO DA FOLHA
A1

CONTEUDO

FACHADA 04 - BLOCOS 01
FACHADA 05 - BLOCOS 02
DETALHAMENTOS 03

DATA
DEZEMBRO/2022
REVISÃO

ÁREAS
ÁREA TOTAL CONSTRUÍDA:
5.106,43 m²

FOLHA

12/16

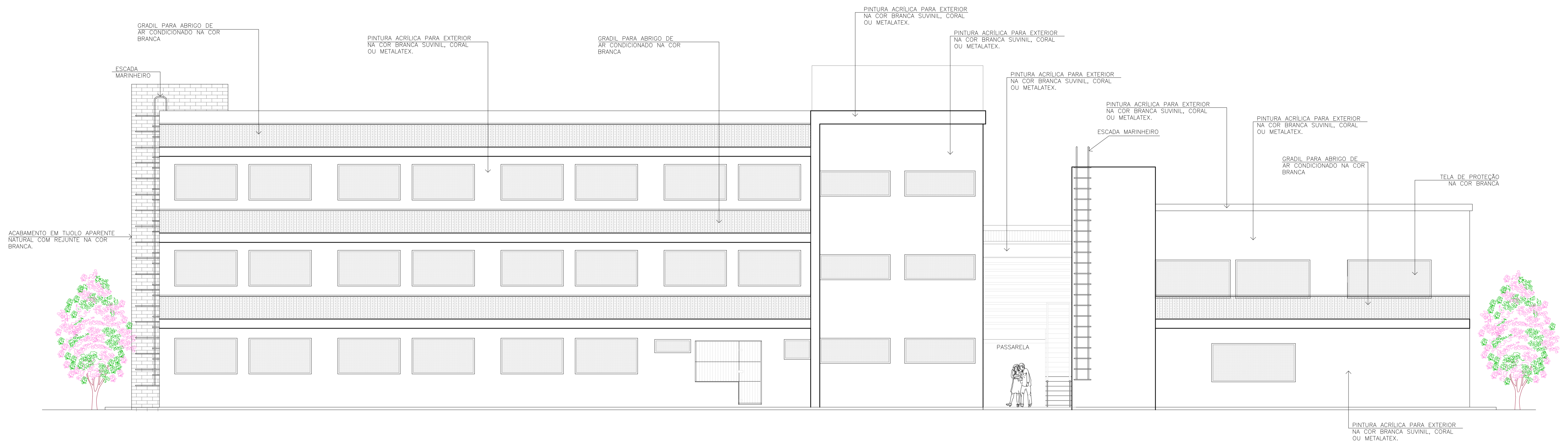

FACHADA 02 - BLOCO 01 E 02

1/75

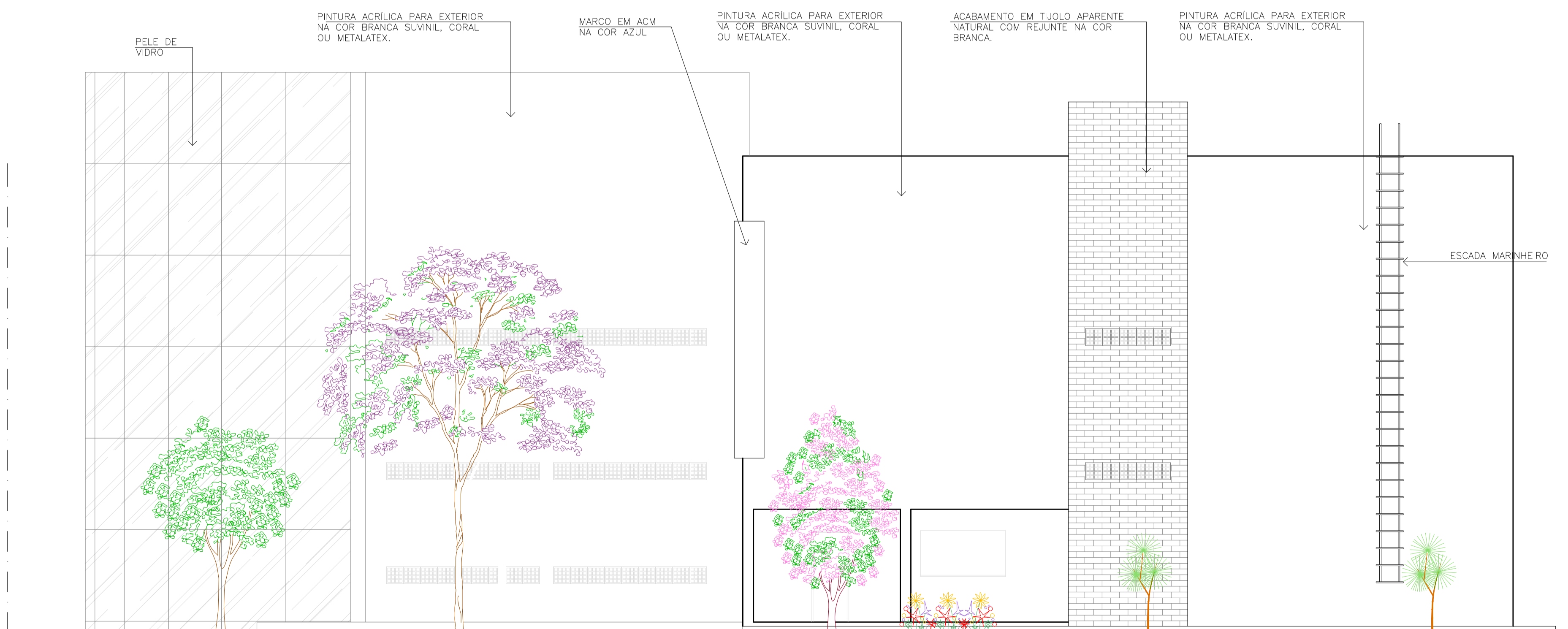

FACHADA 06 - BLOCO 02

1/75

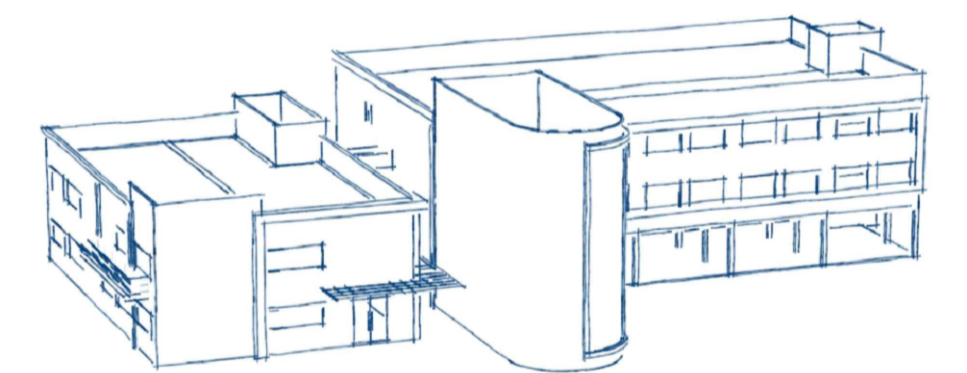

PREFEITURA MUNICIPAL DE
PRESIDENTE KENNEDY

SECRETARIA MUNICIPAL DE OBRAS
SEMOP - PMPK

PROJETO

ANTEPROJETO DA EMEIEF SEDE

ENDEREÇO
Rodovia ES 162 - KM 20, Parque de Exposição Afonso Costalonga

CIDADE
Presidente Kennedy-ES

ESTADO
Espírito Santo

CLIENTE

DORLEI FONTÃO DA CRUZ
Prefeito Municipal de Presidente Kennedy

FÁTIMA AGRIZZI CECCON
Secretário Municipal de Educação

ARQUITETO RESPONSÁVEL TÉCNICO

JOSÉ MARIA MARQUES JUNIOR
CAU A77.490-1

TIPO:
ANTEPROJETO ARQUITETÔNICO

ESCALA
INDICADA

DIMENSÃO DA FOLHA
A1

CONTEUDO
FACHADA 02 - BLOCOS 01 E 02
FACHADA 06 - BLOCOS 02

DATA
DEZEMBRO/2022

ÁREAS
ÁREA TOTAL CONSTRUÍDA:
5.106,43 m²

FOLHA

13/16

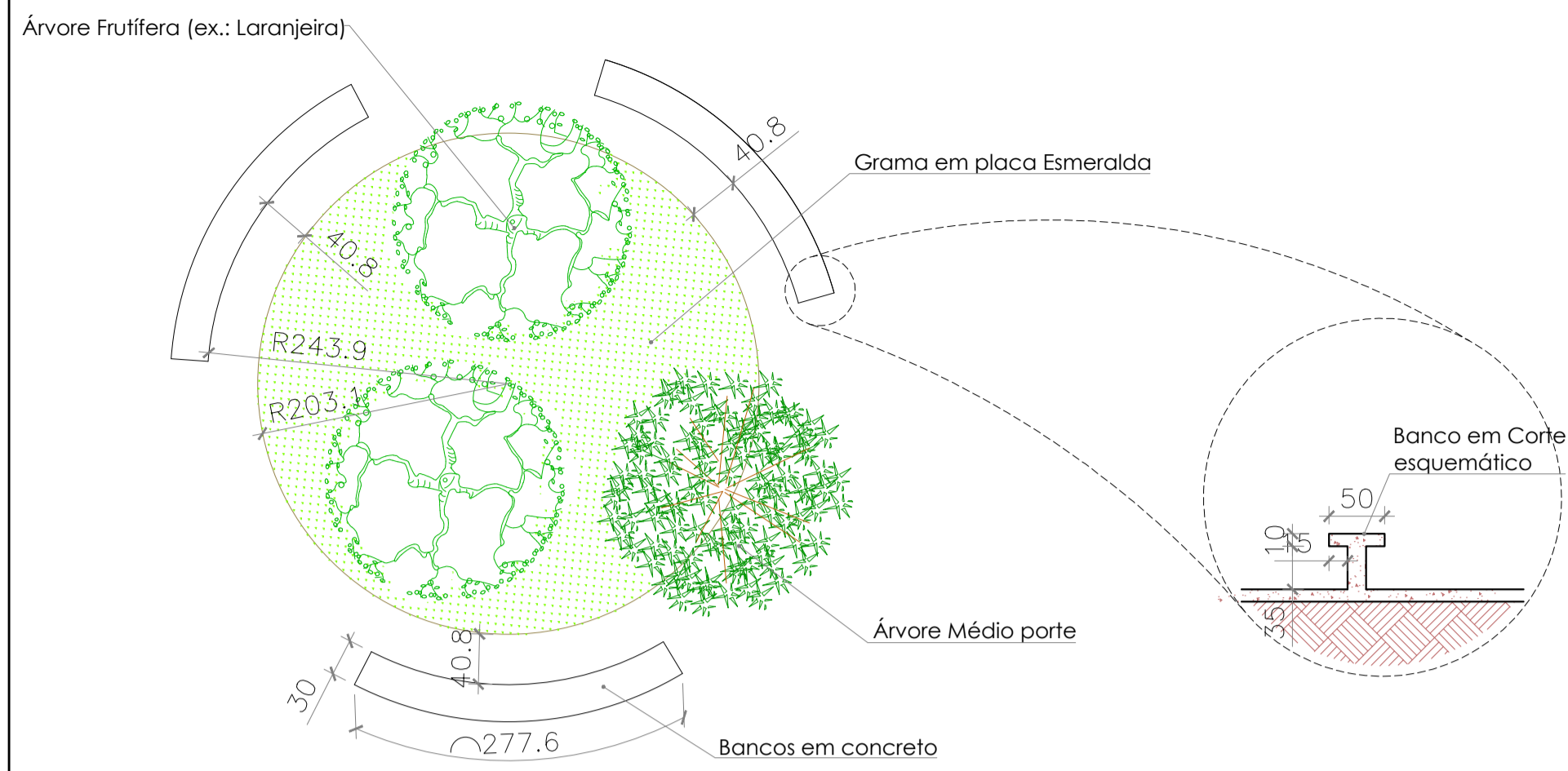

DETALHE BANCOS E JARDIM

1/50

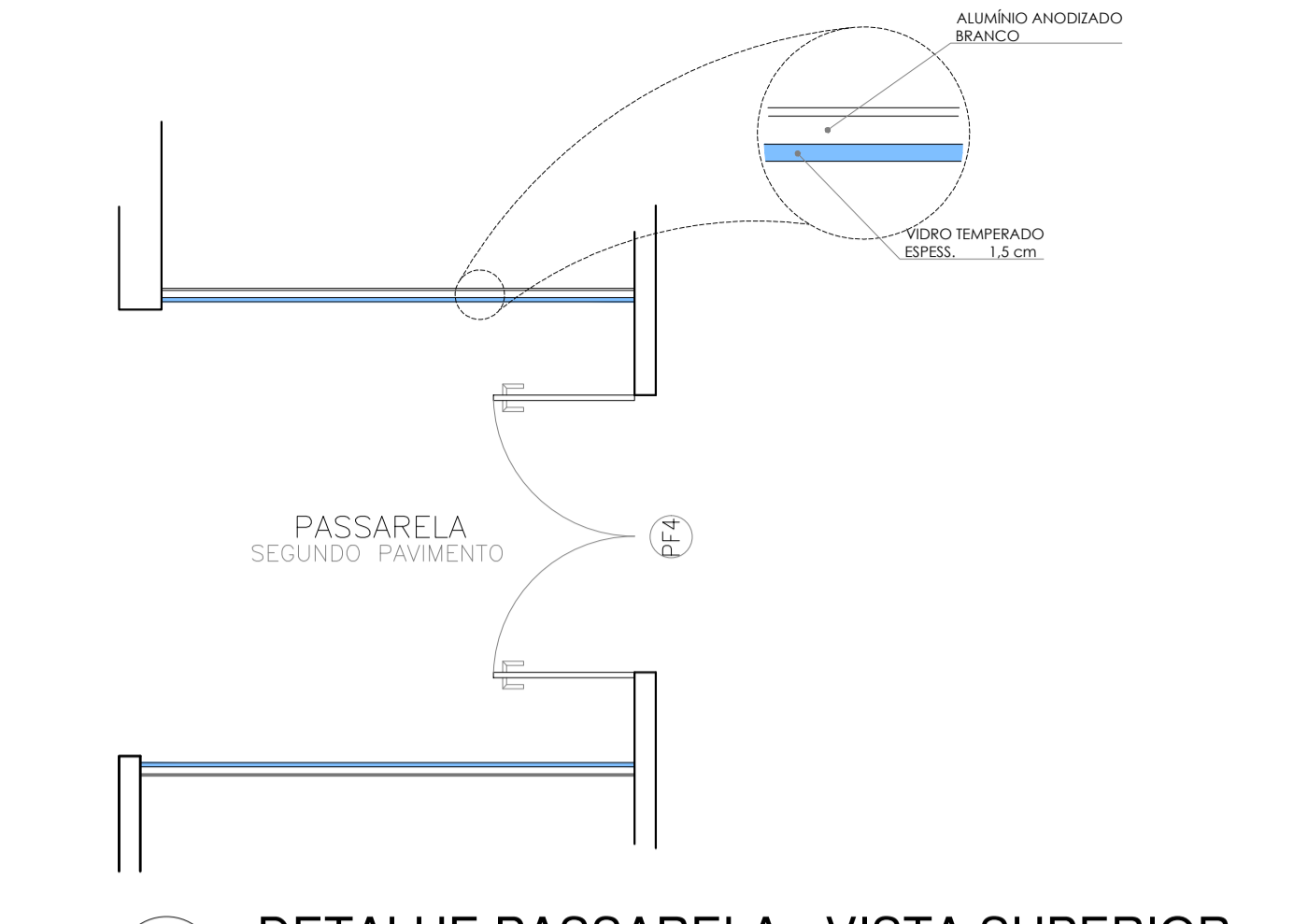

DETALHE PASSARELA - VISTA SUPERIOR

1/50

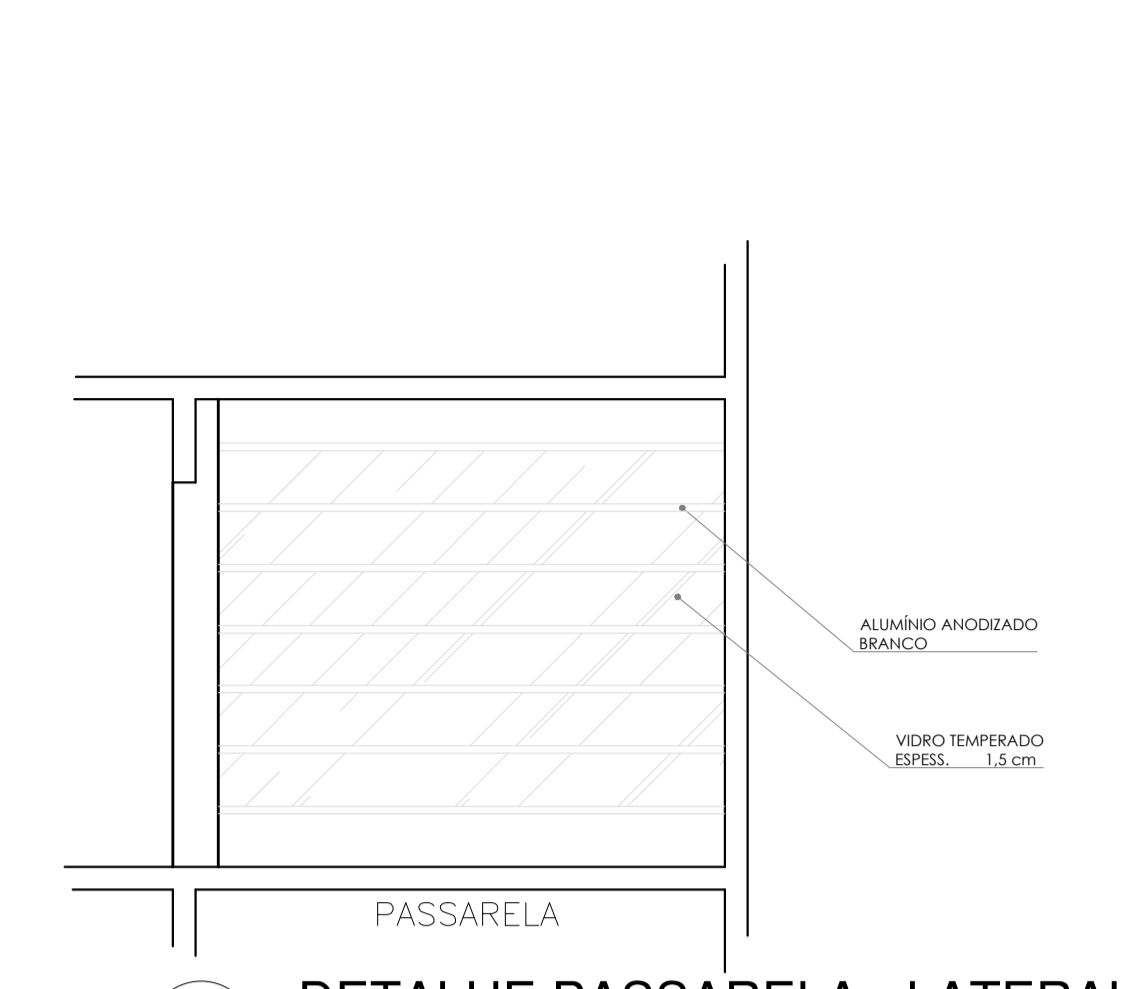

DETALHE PASSARELA - LATERAL

1/50

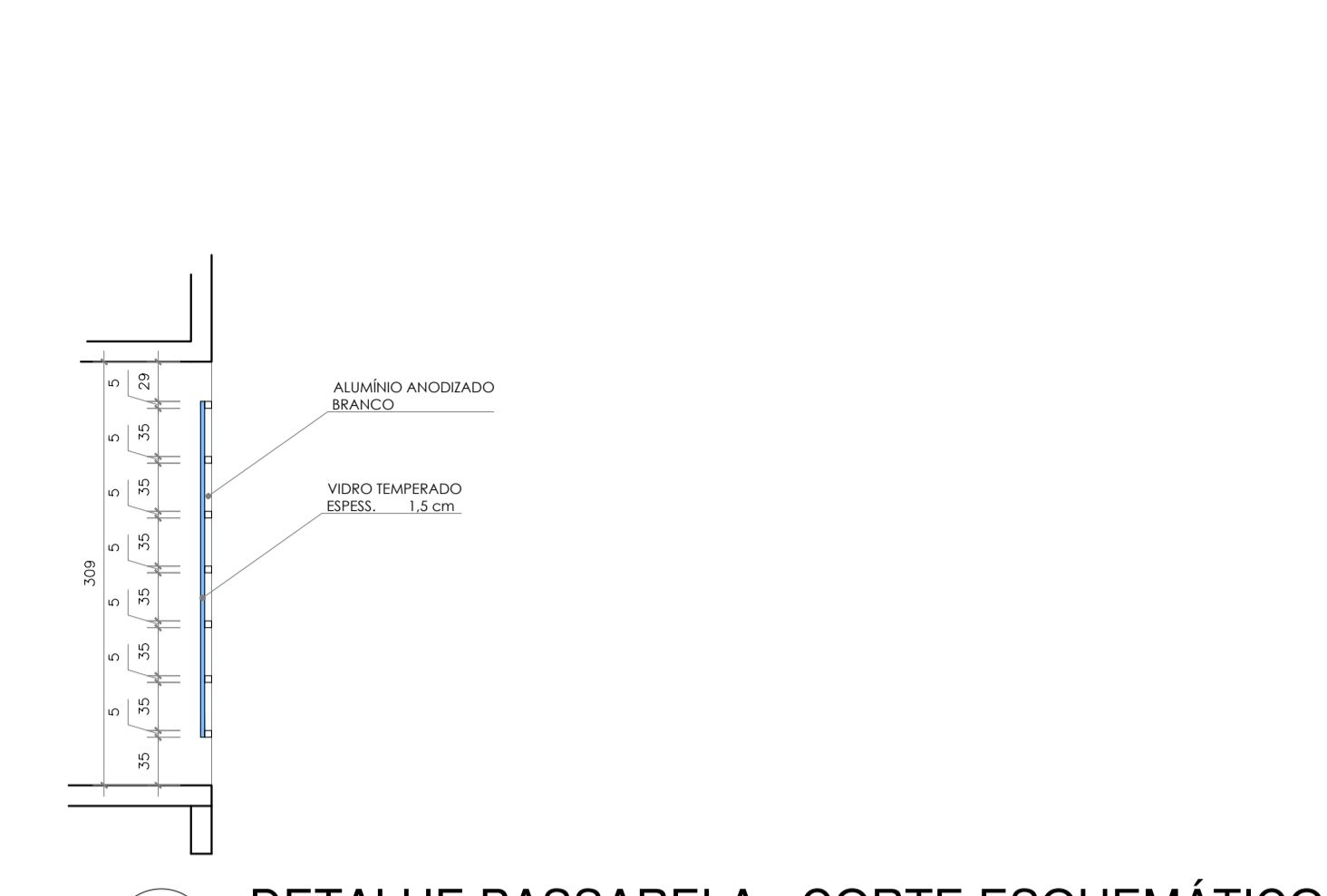

DETALHE PASSARELA - CORTE ESQUEMÁTICO

1/50

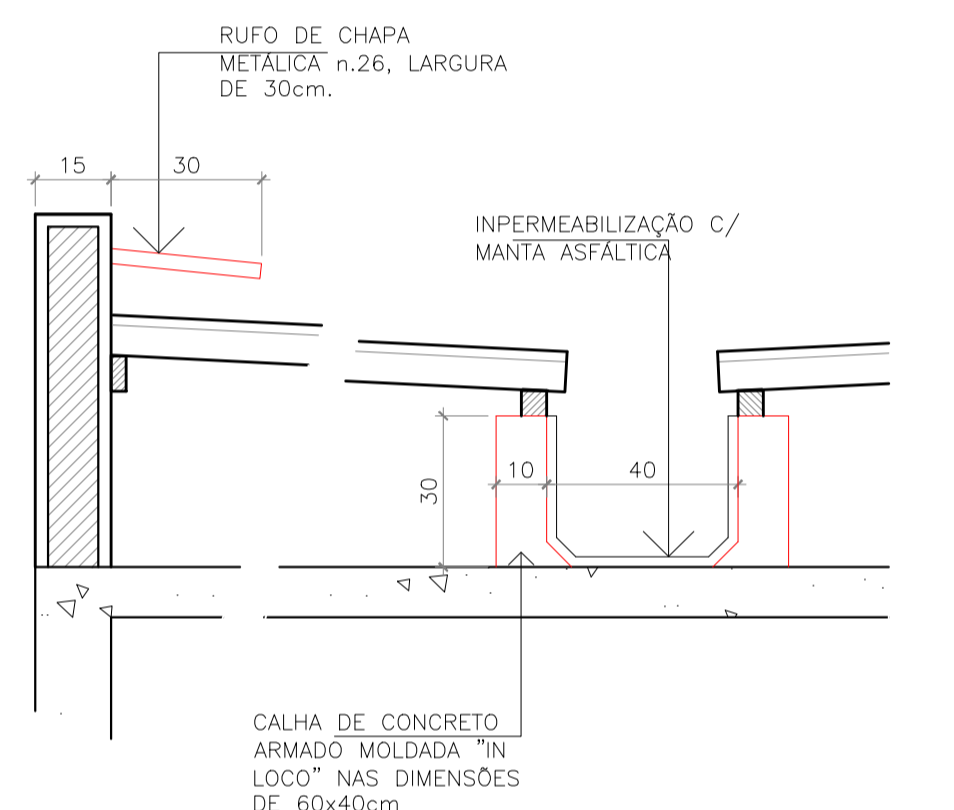

DETALHE RUFO E CALHA

1/20

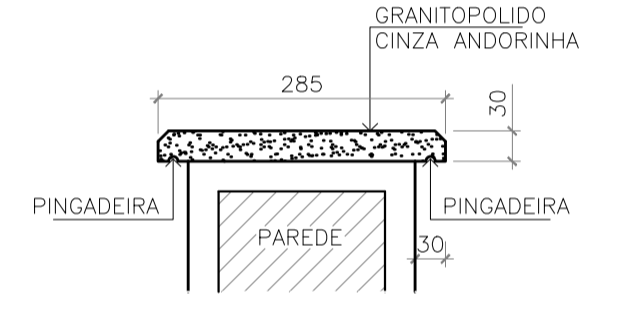

DETALHE - CHAPIM

1/5

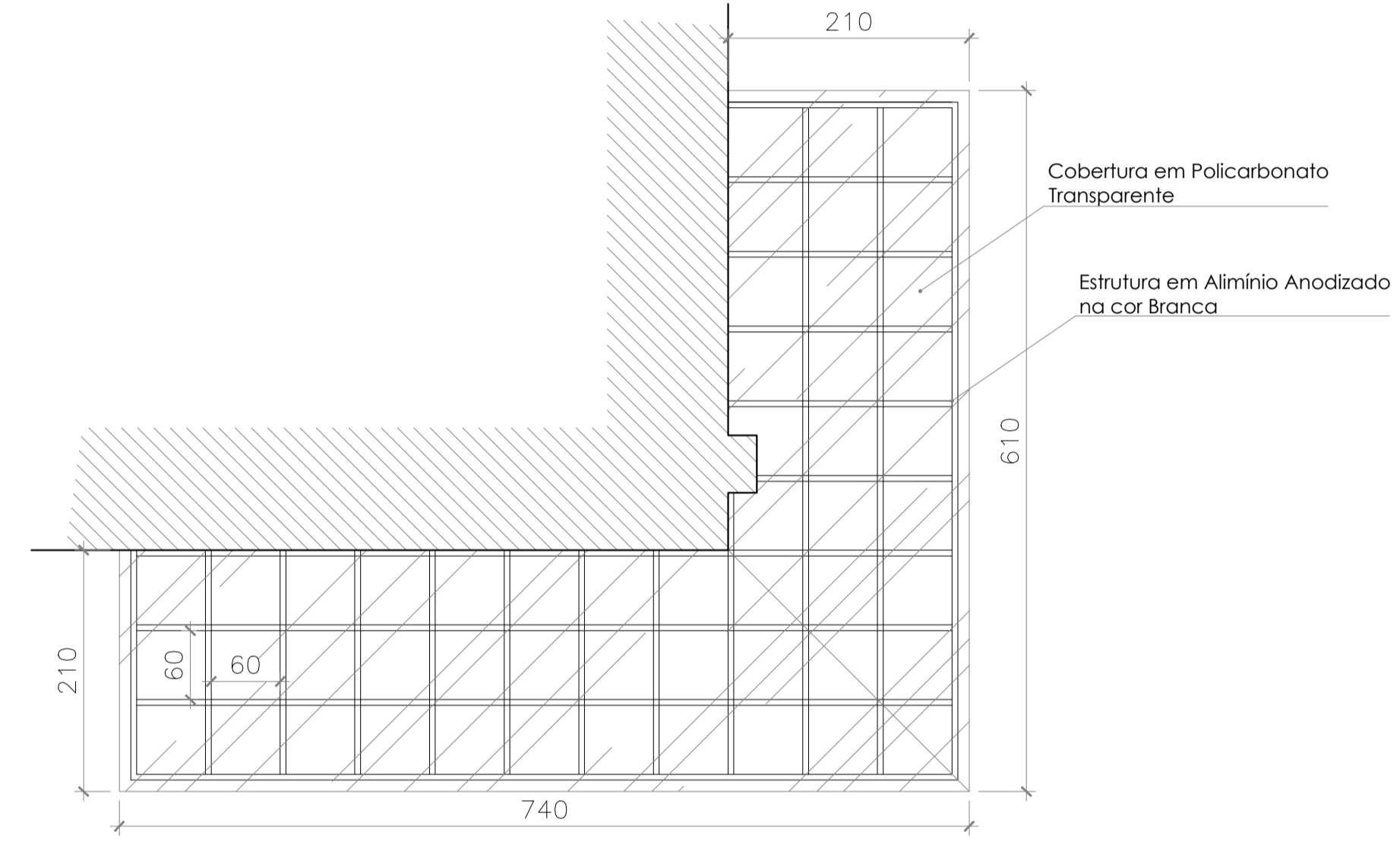

DETALHE COBERTURA ENTRADA

1/50

VISTA SUPERIOR

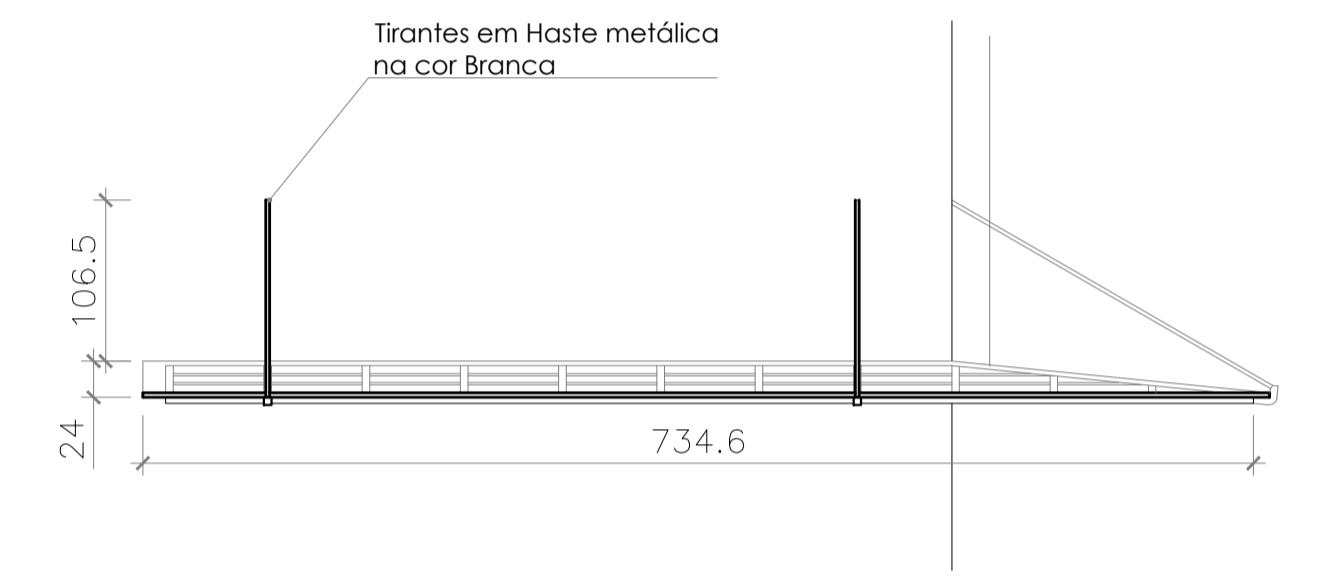

DETALHE COBERTURA ENTRADA

1/50

VISTA FRONTAL

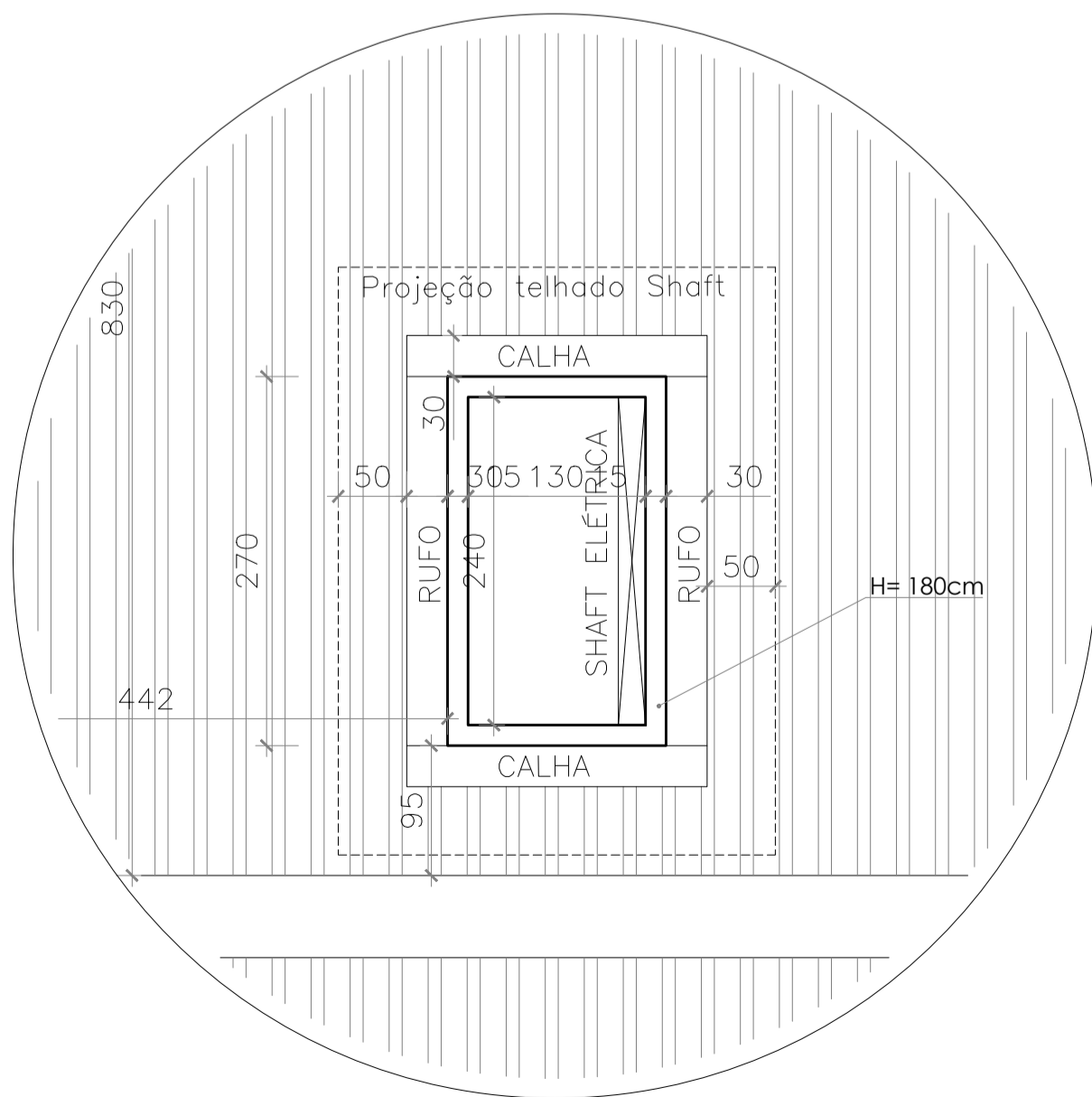
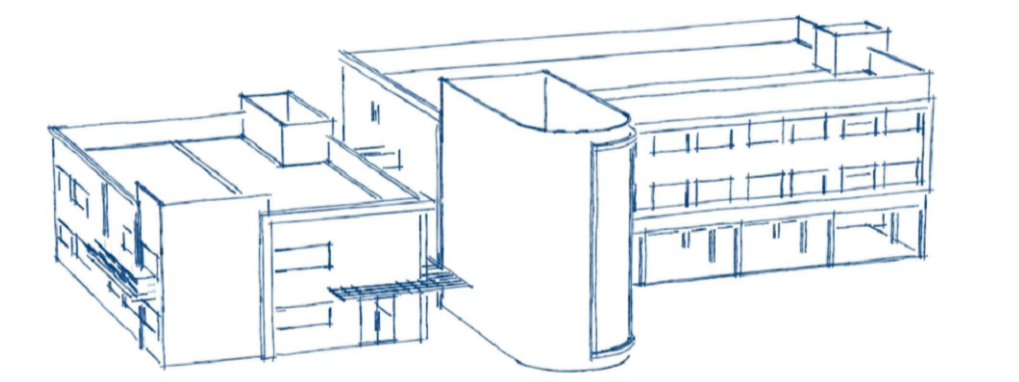

DETALHE SHAFT

1/50

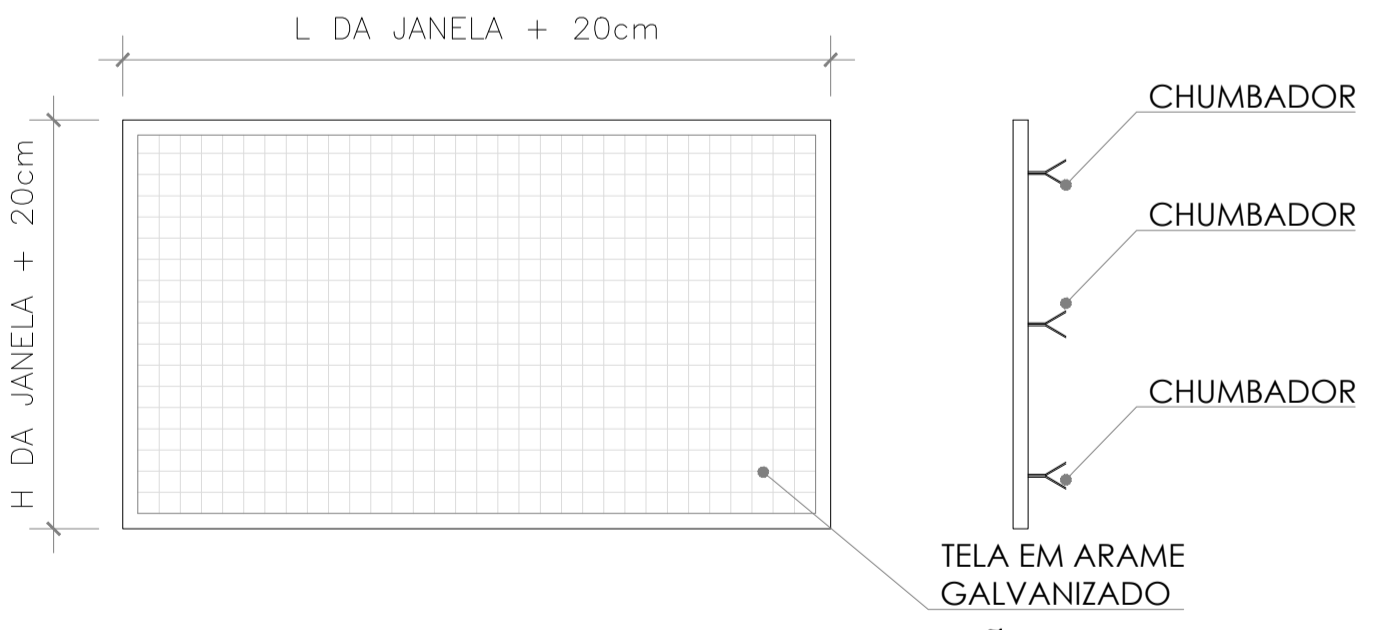

DETALHE TELA DE PROTEÇÃO

1/25

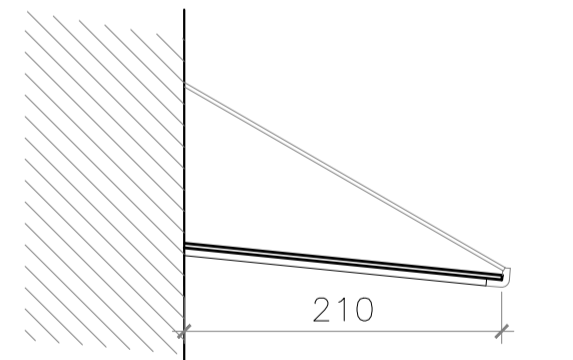

DETALHE COBERTURA ENTRADA

1/50

VISTA LATERAL

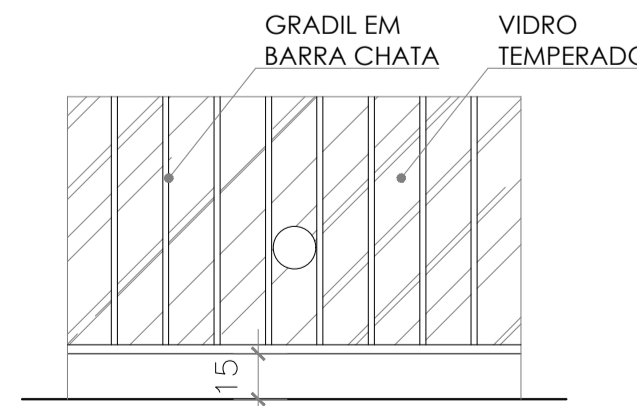

DETALHE GUICHÊ SECRETARIA

1/25

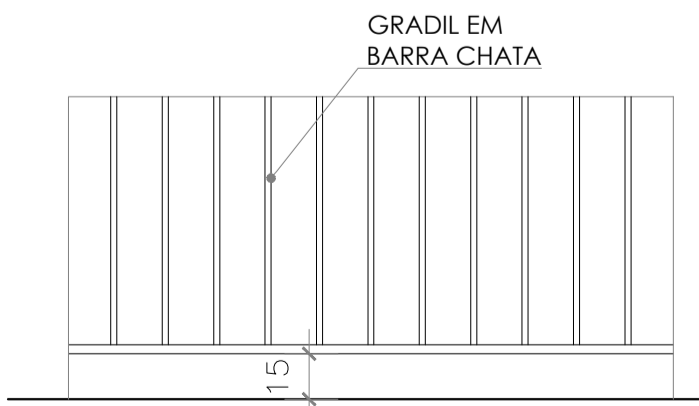

DETALHE GUICHÊ CANTINA

1/25

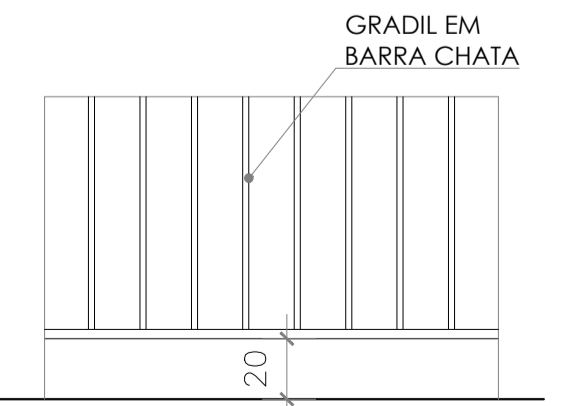

DETALHE GUICHÊ REFEITÓRIO

1/25

PREFEITURA MUNICIPAL DE PRESIDENTE KENNEDY
SECRETARIA MUNICIPAL DE OBRAS SEMOB - PMPK

ANTEPROJETO DA EMEIEF SEDE

PROJETO

ENDEREÇO: Rodovia ES 162 - KM 20, Parque de Exposição Afonso Costalonga
CIDADE: Presidente Kennedy-ES ESTADO: Espírito Santo

CLIENTE: DORLEI FONTÃO DA CRUZ, Prefeito Municipal de Presidente Kennedy; FÁTIMA AGRIZZI CECCON, Secretário Municipal de Educação

ARQUITETO RESPONSÁVEL TÉCNICO: JOSÉ MARIA MARQUES JUNIOR, CAU A77.490-1 TIPO: ANTEPROJETO ARQUITETÔNICO ESCALA: INDICADA DIMENSÃO DA FOLHA: A1

CONTEÚDO: DETALHAMENTOS

DATA: DEZEMBRO/2022 REVISÃO: ÁREAS: ÁREA TOTAL CONSTRUÍDA: 5.106,43 m² FOLHA: 14/16

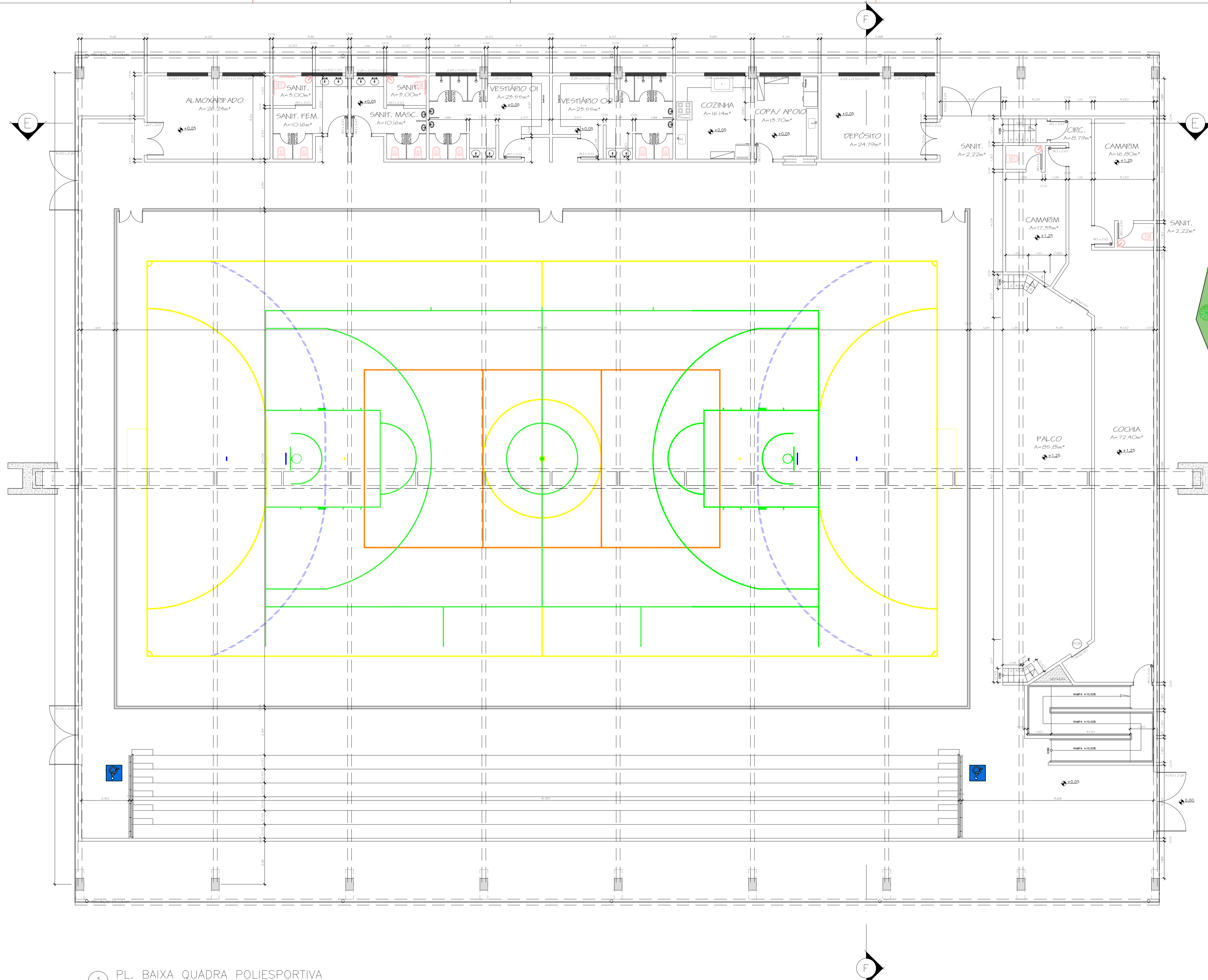

1 localização
Esc.: 1/750

1 PL. BAIXA QUADRA POLIESPORTIVA
Esc.: 1/100
A TOTAL = 2.372,07m²

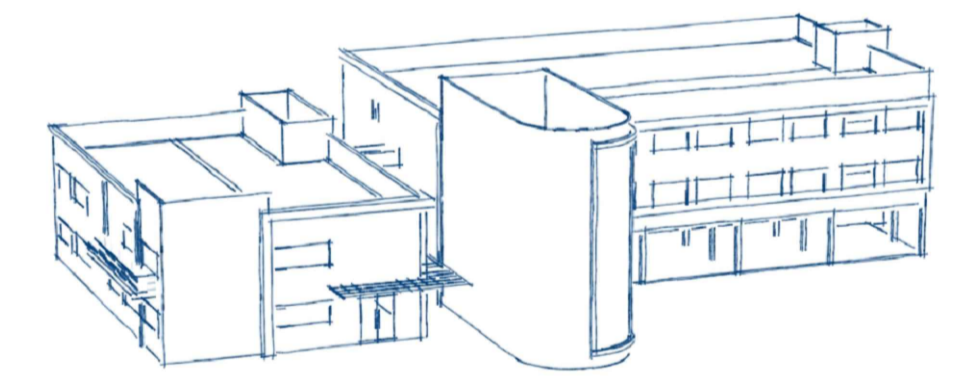

**PREFEITURA MUNICIPAL DE
PRESIDENTE KENNEDY**

SECRETARIA MUNICIPAL DE OBRAS
SEMOB - PMPK

PROJETO
ANTEPROJETO DA EMEIEF SEDE

ENDEREÇO
Rodovia ES 162 - KM 20, Parque de Exposição Afonso Costalonga

CIDADE
Presidente Kennedy-ES

ESTADO
Espírito Santo

CLIENTE

DORLEI FONTÃO DA CRUZ
Prefeito Municipal de Presidente Kennedy

FÁTIMA AGRIZZI CECCON
Secretário Municipal de Educação

ARQUITETO RESPONSÁVEL TÉCNICO

JOSÉ MARIA MARQUES JUNIOR
CAU A77.490-1

TIPO:
ANTEPROJETO ARQUITETÔNICO

ESCALA
INDICADA

DIMENSÃO DA FOLHA
A1

CONTEÚDO
PLANTA BAIXA QUADRA POLIESPORTIVA
LOCALIZAÇÃO

DATA
DEZEMBRO/2022

ÁREAS
ÁREA TOTAL CONSTRUÍDA:
5.106,43 m²

FOLHA
15/16

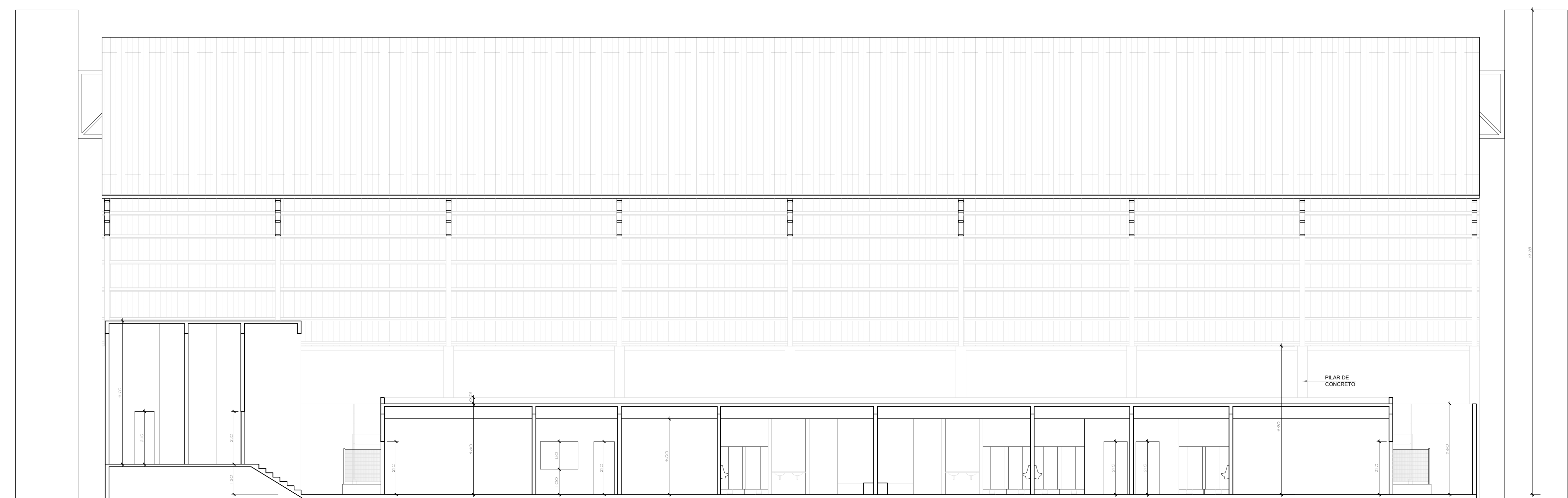

2 CORTE E-E
Esc.:1/100

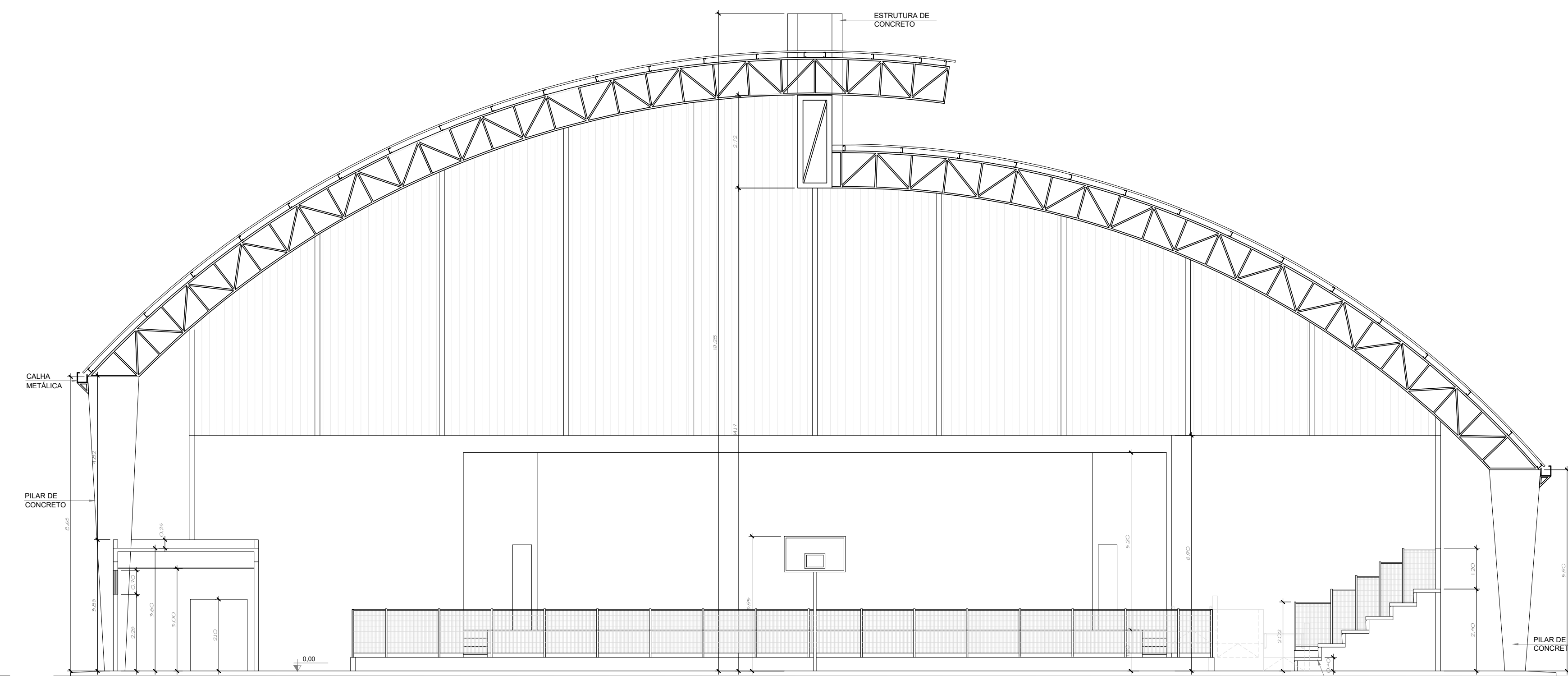

3 CORTE F-F
Esc.:1/100

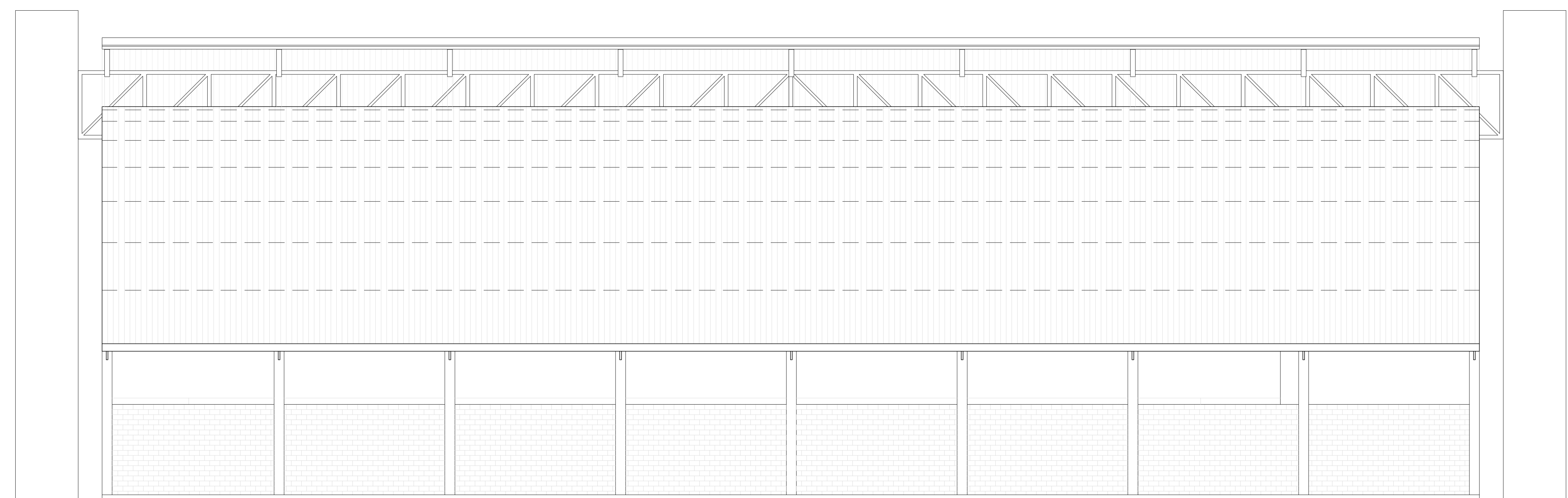

4 FACHADA 07 - QUADRA POLIESPORTIVA
Esc.:1/100

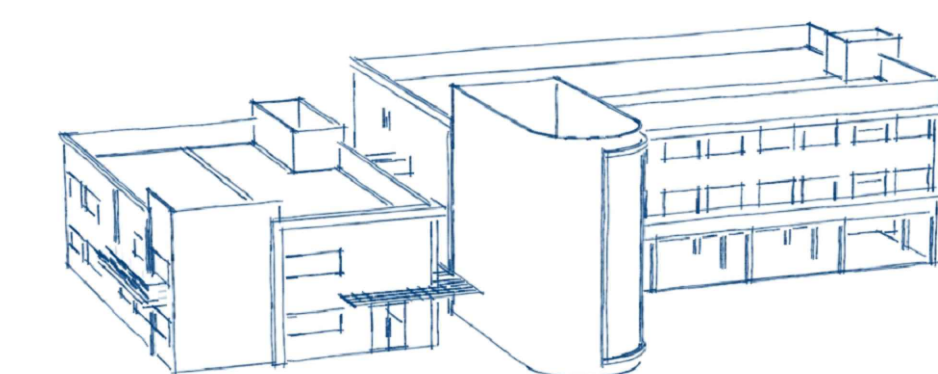

PREFEITURA MUNICIPAL DE PRESIDENTE KENNEDY
SECRETARIA MUNICIPAL DE OBRAS SEMOB - PMPK
ANTEPROJETO DA EMEIF SEDE

PROJETO

ENDEREÇO: Rodovia ES 162 - KM 20, Parque de Exposição Afonso Costalonga
CIDADE: Presidente Kennedy-ES ESTADO: Espírito Santo

CLIENTE

DORLEI FONTÃO DA CRUZ Prefeito Municipal de Presidente Kennedy FÁTIMA AGRIZZI CECCON Secretária Municipal de Educação

ARQUITETO RESPONSÁVEL TÉCNICO: JOSÉ MARIA MARQUES JUNIOR CAU A77.490-1 TIPO: ANTEPROJETO ARQUITETÔNICO ESCALA: INDICADA DIMENSÃO DA FOLHA: A1

CONTEÚDO: CORTES E FACHADA DA QUADRA POLIESPORTIVA

DATA: DEZEMBRO/2022 REVISÃO: ÁREAS: ÁREA TOTAL CONSTRUÍDA: 5.106,43 m² FOLHA: 16/16