

1 PLANTA DE LOCALIZAÇÃO
ESCALA: 1/500

QUADRO DE ÁREAS	
ÁREA DO TERRENO	613,13 m ²
ÁREA ÚTIL	351,87 m ²
ÁREA CONSTRUÍDA	391,08 m ²
ÁREA DE CALÇADA	114,72 m ²
ÁREA DE ESTACIONAMENTO	76,06 m ²
ÁREA PAVIMENTADA	70,42 m ²
ÁREA PERMEÁVEL	54,67 m ²
TAXA DE OCUPAÇÃO	63,89%
CDEF. APROVEITAMENTO	0,63

OBSERVAÇÕES:

- AS PAREDES POSSUEM 15CM DE ESPESURA;
- OS DETALHES DE BANCADA E DIVISÓRIAS DOS BANHEIROS DEVERÃO SEGUIR O MEMORIAL DESCRITIVO EM ANEXO, ASSIM COMO AS ESPECIFICAÇÕES DE LOUÇAS E ACESSÓRIOS;
- AS ESQUADRIAS SERÃO EXECUTADAS DE ACORDO COM O ESPECIFICADO NO MEMORIAL DESCRITIVO EM ANEXO;
- QUANDO ESPECIFICADOS, O RODAPÉ CERÂMICO DEVERÁ TER ALTURA E COR ESPECIFICADA EM PROJETO E DEVERÁ OBSERVAR ORIENTAÇÕES DO FABRICANTE PARA JUNTAS DE ASSENTAMENTO.

LEGENDA

IMPLANTAÇÃO:	PAISAGISMO:
CALÇADA	ARBUSTOS TROPICAIS: PALMEIRA DABU
PAVIMENTAÇÃO	ARBUSTO TROPICAL BANANERINHA-DE-JARDIM
ESTACIONAMENTO	FLORES PERENES: AÇUCENA ROSA
GRAMA	ARBUSTOS CAMARÃO-ROSA
	FLORES PERENES: FLOR DE OUTUBRO

* EM ÁREA PAVIMENTADA EXTERNA, PISO DE ARGAMASSA DE ALTA RESISTÊNCIA TIPO GRANILITE OU EQUIVALENTE DE QUALIDADE COMPROVADA, ESPESURA DE 10mm, COM JUNTA PLÁSTICA EM QUADROS DE 1,0m, NA COR NATURAL COM ACABAMENTO INCLUSIVE ANTI-DERRAPANTE REGULARIZAÇÃO.

OBS.: HAVENDO RAMPA EXTERNAS, O PISO GRANILITE DEVERÁ SER FRISADO.

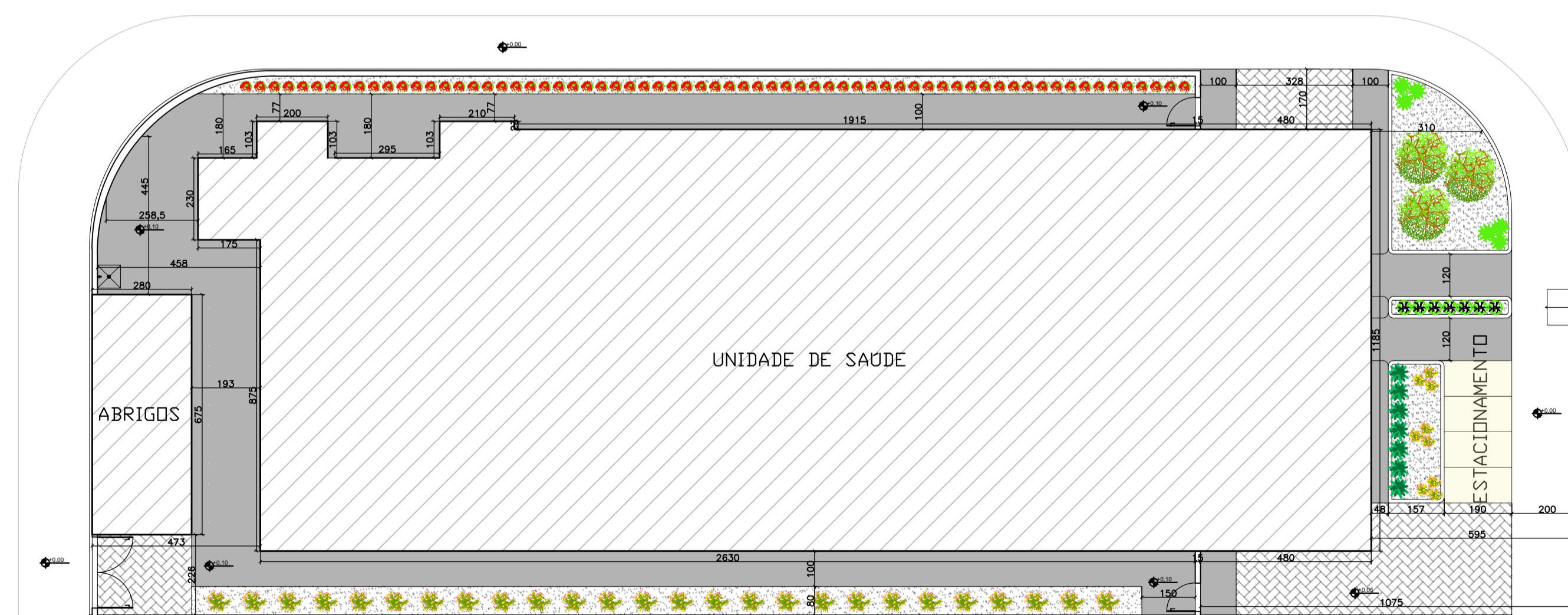

2 PLANTA DE IMPLANTAÇÃO
ESCALA: 1/125



PREFEITURA MUNICIPAL DE PRESIDENTE KENNEDY
SECRETARIA MUNICIPAL DE OBRAS SEMOB - PMPK

PROJETO: **REFORMA E AMPLIAÇÃO DA UNIDADE BÁSICA DE SAÚDE DE MAROBÁ**

ENDEREÇO: **Rua Vinte, 68 - Praia De Maroba, Presidente Kennedy - ES**

CIDADE: **Presidente Kennedy** ESTADO: **Espírito Santo**

CLIENTE: **DORLEI FONTÃO** Prefeito Municipal de Presidente Kennedy
ALESSANDRA DAS NEVES LIMA Secretária Municipal de Saúde

ARQUITETO RESPONSÁVEL TÉCNICO: **TAINÁ FLAUSINO DOS SANTOS** CAU - A2353601

TIPO: **ANTEPROJETO**

ESCALA: **INDICADA** DIMENSÃO DA FOLHA: **A1**

CONTEÚDO: **PLANTA DE LOCALIZAÇÃO, PLANTA DE IMPLANTAÇÃO, QUADRO DE ÁREAS, LEGENDA** OBSERVAÇÕES:

DATA: MAIO/2023	ÁREAS: ÁREA DO TERRENO: 613,13 m² ÁREA ÚTIL TOTAL: 351,87 m² ÁREA CONSTRUÍDA: 391,08 m²	FOLHA: 1/4
------------------------	---	-------------------

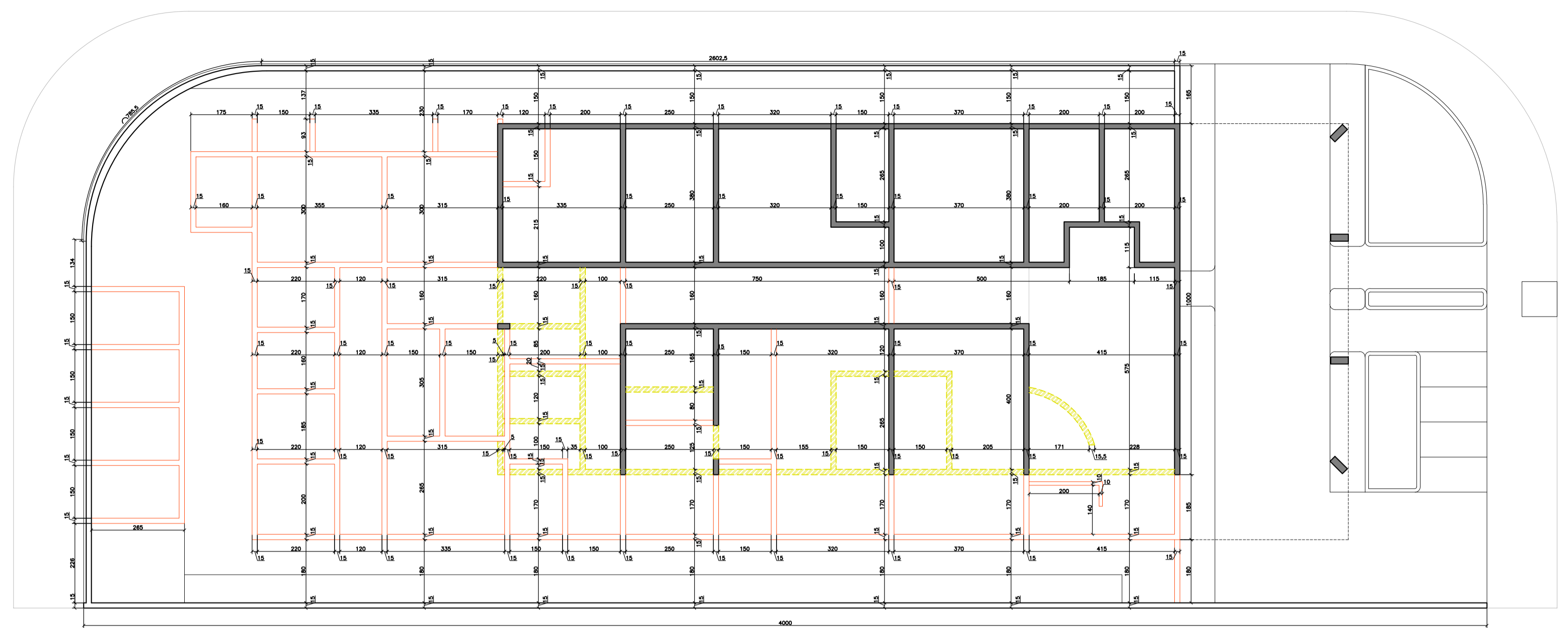
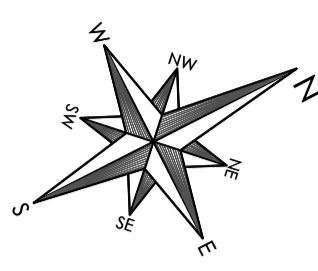

1 PLANTA DE DEMOLIR/CONSTRUIR
ESCALA: 1/100

MANTER
DEMOLIR
CONSTRUIR

QUADRO DE ÁREAS	
ÁREA DO TERRENO	613,13 m ²
ÁREA ÚTIL	351,87 m ²
ÁREA CONSTRUÍDA	391,08 m ²
ÁREA DE CALÇADA	114,72 m ²
ÁREA DE ESTACIONAMENTO	76,06 m ²
ÁREA PAVIMENTADA	70,42 m ²
ÁREA PERMEÁVEL	54,67 m ²
TAXA DE OCUPAÇÃO	63,89%
COEF. APROVEITAMENTO	0,63

QUADRO DE ESQUADRIAS				
REF.	QUANT.	ESPECIFICAÇÃO	PRET.	VIG.
P1	2	PORTA VENEZIANA DE ALUMÍNIO - ABRIR/VC	30	60x180
P2	2	PORTA VENEZIANA DE ALUMÍNIO - ABRIR/VC	30	90x180
P3	5	PORTA LISA DE MADEIRA - ABRIR	-	70x210
P4	5	PORTA LISA DE MADEIRA - ABRIR	-	80x210
P5	2	PORTA DE ALUMÍNIO - ABRIR	-	80x210
P6	8	PORTA LISA DE MADEIRA - ABRIR	-	90x210
P7	8	PORTA LISA DE MADEIRA - CORRER	-	90x210
P8	1	PORTA LISA DE MADEIRA - ABRIR	-	100x210
P9	1	PORTA LISA DE MADEIRA - CORRER	-	100x210
P10	2	PORTA LISA DE MADEIRA - ABRIR/2 FOLHAS - VAI E VEM	-	120x210
P11	4	PORTA LISA DE MADEIRA - ABRIR/2 FOLHAS	-	120x210
P12	1	PORTA DE ALUMÍNIO - ABRIR/2 FOLHAS	-	200x210
FLS.				
J1	7	JANELA DE VIDRO TEMPERADO 8mm COR VERDE (MAXIM-AIR)	1	170 100x180
J2	7	JANELA DE VIDRO TEMPERADO 8mm COR FUMÊ (MAXIM-AIR)	1	170 80x160
J3	4	JANELA DE VIDRO TEMPERADO 8mm COR FUMÊ (MAXIM-AIR)	2	170 100x160
J4	1	JANELA DE VIDRO TEMPERADO 8mm COR FUMÊ (MAXIM-AIR)	2	170 120x160
J5	1	JANELA DE VIDRO TEMPERADO 8mm COR VERDE (CORBER)	2	100 120x120
J6	8	JANELA DE VIDRO TEMPERADO 8mm COR VERDE (CORBER)	4	100 140x120
J7	2	JANELA DE VIDRO TEMPERADO 8mm COR FUMÊ (MAXIM-AIR)	4	170 200x160
GUICHES				
GI	1	GUICHE EM VIDRO TEMPERADO 8mm INCLUIDOR	180	190x100
TELA				
T1	1	TELA ESTILO BRASILEIRO FIBRA DE VIDRO GALVANIZADO	-	150x100
T2	1	TELA ESTILO BRASILEIRO FIBRA DE VIDRO GALVANIZADO	-	170x100

ESPECIFICAÇÕES

PISO
TETO
PAREDE

- PISO**
- PISO CERÂMICO: 20x40cm, NA COR BRANCA COM ACABAMENTO BRILHANTE E BORDA BOLD (ARREDONDADO). OBSERVAR ORIENTAÇÃO DO FABRICANTE PARA JUNTAS DE ASSENTAMENTO E RELANTE ARGAMASSA BRANCA COM BRANCO.
 - PISO GRANULITE POLIDO COR CINZA, PLACAS DE 600x600mm COM ESPESURA DE 10mm E IMPERMEABILIZAÇÃO COM PU A BASE DE ÁGUA, FOLGUE DE 10mm, EMBITUCO NA ALVENARIA.
 - PISO CERÂMICO COM IMPERMEABILIZAÇÃO: D= 30x30cm, NA COR BRANCA ACETINADO, JUNTAS DE ASSENTAMENTO 3,00mm E RELANTE ARGAMASSA BRANCA COM BRANCO, IMPERMEABILIZAÇÃO EM ARGAMASSA POLÍMERICA 3kg POR M², TRATAMENTO DE RAÍZES E CORRUPÇÕES COM MATERIAL FLEXÍVEL, CORRETO COMPROVADO, TELA ESTRUTURADA E QUIS COMOS ANTERIOR, A APLICAÇÃO EM TODA ÁREA.
 - PISO CIMENTICO H= 15cm ARMADO COM TELA METÁLICA 1,18.
- TETO**
- RODAPÊ EM GRANITO CINZA ANDORRINA COM ALTA LURA H= 150mm.
 - O TETO RECEBERÁ PINTURA COM TINTA LÁTEX PVA SOB A LAJE, NAS MARGENS DE RESERVA BUNEL, CORAL OU METALTEX, NA COR BRANCA, A LASAS DEMARCA DE BILHARD E TINTA, CLASSE DE INCÊNDIO I CONFORME NT 212013 DO CBMES.
 - REBASSAMENTO DE FORRO FLEXÍVEL DE PVC FRISADO BRANCO 3,00x30x0,88mm, CLASSE DE INCÊNDIO I CONFORME NT 212013 DO CBMES.
 - FORRO EM PAINÉIS CLIPADOS DE LÂ DE VIDRO, COM DIMENSÕES DE 1,2500M X 0,6250M, COM ESPESURA DE 20MM, MODELO FORROVO BOREAL (3) SIMILAR, COM ACABAMENTO EM FIBRA BRANCA MICROPERFORADO, ATITRANCADOS NA COBERTURA POR PERFIS "F" EM AÇO GALVANIZADO E APOIADOS EM ESTRUTURA DE ALUMÍNIO SISTEMA T INVERTIDO, INCLUSIVE PERFIS DE ACABAMENTO/PORTES DAS LUMINÁRIAS, PERFILAR 30x30, O FORRO, FELTRO DE LÂ DE ROCHA PARA ISOLAMENTO ACÚSTICO, CLASSE DE INCÊNDIO I CONFORME NT 212013 DO CBMES.
- PAREDE**
- ASSENTAMENTO DE AZULEJOS 30x30cm BRANCO ATÉ O TETO.
 - ASSENTAMENTO DE AZULEJOS 30x30cm BRANCO ATÉ 2,50m E PINTURA SUPERIOR EM TINTA LÁTEX BRANCO.
 - ASSENTAMENTO DE PASTELAS 10x10cm ATÉ 1,20m, OBSERVAR ORIENTAÇÃO DO FABRICANTE PARA JUNTAS DE ASSENTAMENTO, ACIMA DESTES, PINTURA EM TINTA ACRÍLICA NA COR BRANCA, ATÉ O TETO, E INSTALAÇÃO DE BATE-MACAS EM MATERIAL VINÍLICO ACIMA DO REVESTIMENTO CERÂMICO.
 - ASSENTAMENTO DE PASTELAS 10x10cm ATÉ 1,20m, OBSERVAR ORIENTAÇÃO DO FABRICANTE PARA JUNTAS DE ASSENTAMENTO, ACIMA DESTES, PINTURA EM TINTA ACRÍLICA NA COR BRANCA, ATÉ O TETO.
 - PINTURA ACRÍLICA ATÉ O TETO COM CORES DEFINIDAS EM MEMORIAL DESCRITIVO.
- SOLEIRA**
- AS PORTAS TERÃO SOLEIRA EM GRANITO CINZA ANDORRINA, ESPESURA 3cm E LARGURA DE 50cm.
- MARCOS JANELAS**
- TODAS AS JANELAS TERÃO O MARCO COMPLETO REVESTIDO EM GRANITO CINZA ANDORRINA.
- BATE-MACAS**
- CORREDORES EQUIPADOS COM PROTETOR BATE-MACAS VINÍLICO COM REFORÇO INTERNO DE AÇO GALVANIZADO BRANCO COM SUPORTES DE ALUMÍNIO QUE ATENDEM A RDC Nº 50 DA ANVISA, AS NORMAS ABNT 10-1, RESISTÊNCIA A FUNGOS E BACTÉRIAS, 200g, RESISTÊNCIA A IMPACTOS, TESTE DE IMPACTO LIVRE DE UM DISPOSITIVO COM 3kg DE MASSA, DA ALTURA DE 1,00m, VALORES CRÍTICOS DE RESISTÊNCIA A IMPACTOS DE JOLLES E ESFORÇOS MÍNIMOS VERTICAIS E HORIZONTAIS ESTÁTICOS DE 100N/CM², CONFORME PRECISADA A NR 1017 DA ANVISA.

LEGENDA

- IMPLANTAÇÃO:**
- CALÇADA
 - PAVIMENTAÇÃO
 - ESTACIONAMENTO
 - GRAMA
- PAISAGISMO:**
- ARBUSTOS TROPICAIS: PALMEIRA BAMBU
 - ARBUSTO TROPICAL BANANEIRINHA-DE-JARDIM
 - FLORES PERENES: AÇUCENA ROSA
 - ARBUSTOS CAMARÃO-ROSA
 - FLORES PERENES: FLOR DE OUTUBRO

OBS.: HAVENDO RAMPAS EXTERNAS, O PISO GRANULITE DEVERÁ SER FRISADO.

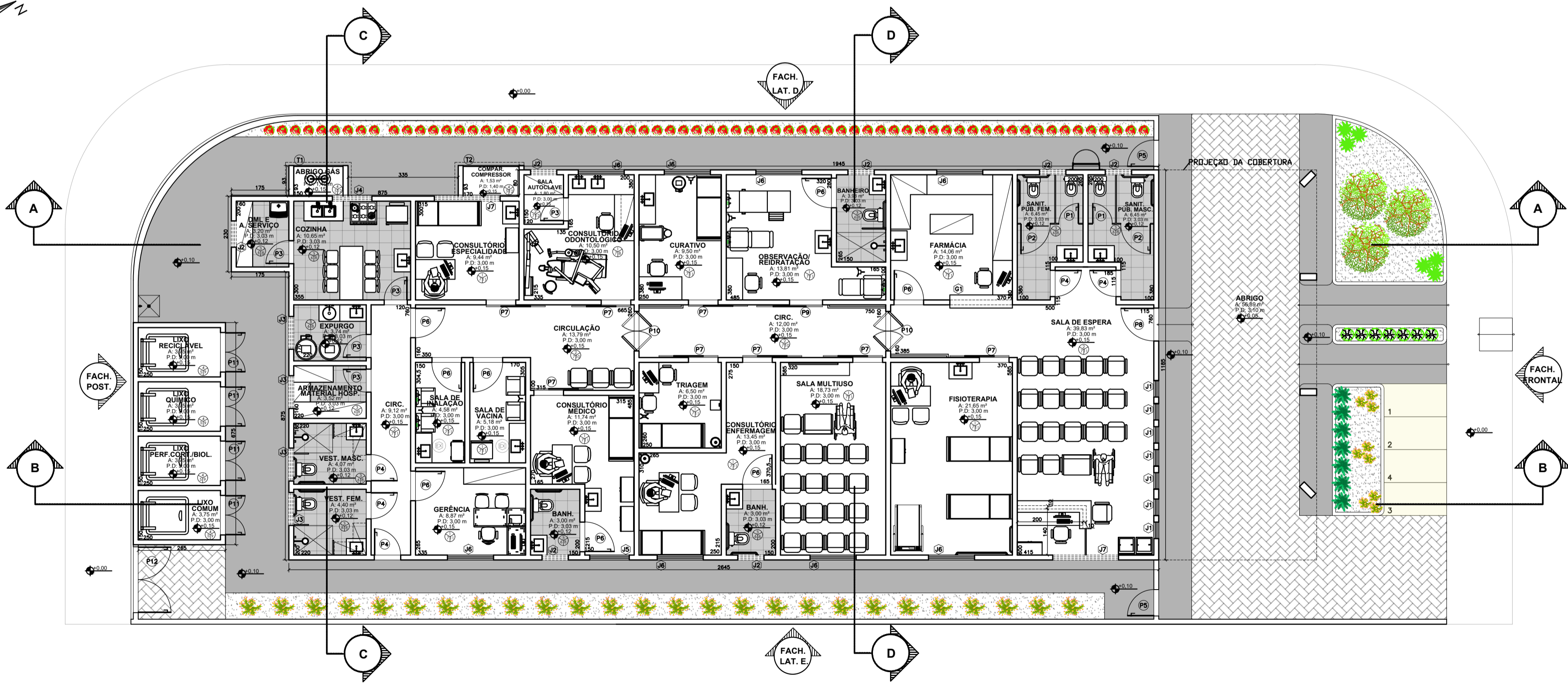
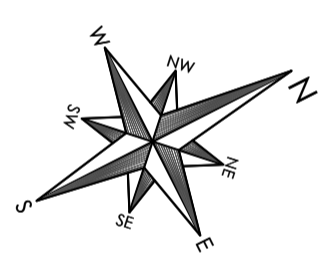

2 PLANTA DE BAIXA - TÉRREO
ESCALA: 1/100



PREFEITURA MUNICIPAL DE PRESIDENTE KENNEDY

SECRETARIA MUNICIPAL DE OBRAS
SEMOB - MPMK

PROJETO

REFORMA E AMPLIAÇÃO DA UNIDADE BÁSICA DE SAÚDE DE MAROBÁ

ENDEREÇO: Rua Vinte, 68 - Praia De Maroba, Presidente Kennedy - ES

CIDADE: Presidente Kennedy ESTADO: Espírito Santo

CLIENTE

DORLEI FONTÃO Prefeito Municipal de Presidente Kennedy	ALESSANDRA DAS NEVES LIMA Secretária Municipal de Saúde
---	--

ARQUITETO RESPONSÁVEL TÉCNICO	TIPO:
TAINÁ FLÁUSINO DOS SANTOS CAU - A2353601	ANTEPROJETO
	ESCALA
	INDICADA
	DIMENSÃO DA FOLHA
	A1

CONTEÚDO	LEGENDA
PLANTA DE DEMOLIR/CONSTRUIR	ESPECIFICAÇÕES
PLANTA BAIXA - TÉRREO	
QUADRO DE ÁREAS	
QUADRO DE ESQUADRIAS	

DATA	ÁREAS	FOLHA
MAIO/2023	ÁREA DO TERRENO: 613,13 m ²	2/4
REVISÃO	ÁREA ÚTIL TOTAL: 351,87 m ² ÁREA CONSTRUÍDA: 391,08 m ²	

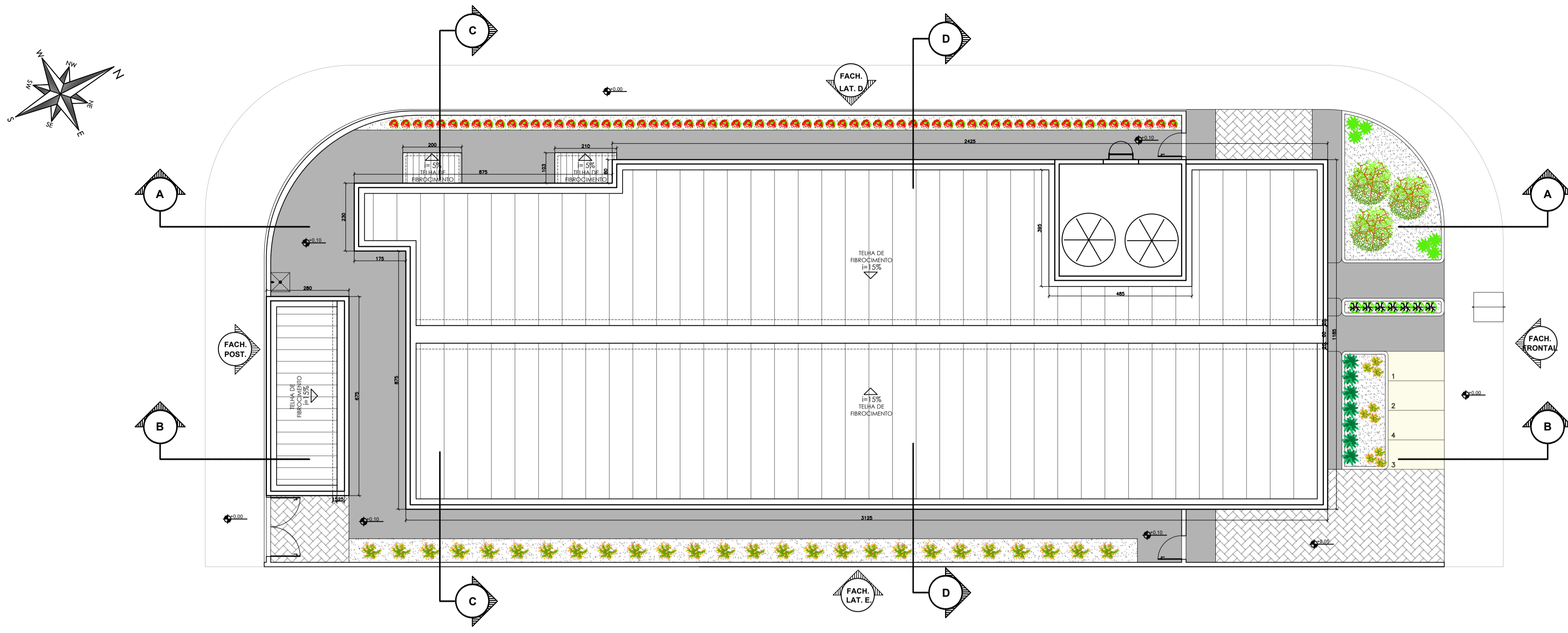

1 PLANTA DE COBERTURA
ESCALA: 1/100

ESPECIFICAÇÕES

QUADRO DE ÁREAS	
ÁREA DO TERRENO	613,13 m ²
ÁREA ÚTIL	351,87 m ²
ÁREA CONSTRUIDA	391,08 m ²
ÁREA DE CALÇADA	114,72 m ²
ÁREA DE ESTACIONAMENTO	76,06 m ²
ÁREA PAVIMENTADA	70,42 m ²
ÁREA PERMEÁVEL	54,67 m ²
TAXA DE OCUPAÇÃO	63,89%
COEF. APROVEITAMENTO	0,63

LEGENDA

IMPLANTAÇÃO:

- CALÇADA
- PAVIMENTAÇÃO
- ESTACIONAMENTO
- GRAMA

PAISAGISMO:

- ARBUSTOS TROPICAIS: PALMEIRA BAMBU
- ARBUSTO TROPICAL BANANEIRINHA-DE-JARDIM
- FLORES PERENES: AÇUCENA ROSA
- ARBUSTOS CAMARÃO-ROSA
- FLORES PERENES: FLOR DE OUTUBRO

* EM ÁREA PAVIMENTADA EXTERNA, PISO DE ARGAMASSA DE ALTA RESISTÊNCIA TIPO GRANULITE OU EQUIVALENTE DE QUALIDADE COMPROVADA, ESPESURA DE 10mm, COM JUNTA PLÁSTICA EM QUADROS DE 1,0m, NA COR NATURAL COM ACABAMENTO ANTI-DERRAPANTE REGULARIZAÇÃO.

OBS.: HAVENDO RAMPAS EXTERNAS, O PISO GRANULITE DEVERÁ SER FRISADO.

- PISO**
- 1-PISO CERÂMICO - D= 45x45cm, NA COR BRANCA COM ACABAMENTO BRILHANTE E BORDA BOLD (ARREDONDADA), OBSERVAR ORIENTAÇÕES DO FABRICANTE PARA JUNTAS DE ASSENTAMENTO E REJANTE ARGAMASSA EPOXI COR BRANCO.
 - 2-PISO GRANULITE POLIDO COR CINZA, PLACA DE 30x30cm COM ESPESURA DE 10mm E IMPERMEABILIZAÇÃO COM PU A BASE DE ÁGUA, RODAPE D= 10x30cm, EMBUTIDO NA ALVENARIA.
 - 3-PISO CERÂMICO COM IMPERMEABILIZAÇÃO - D= 30x30cm, NA COR BRANCO ACETINADO, JUNTAS DE ASSENTAMENTO 3,0mm E REJANTE ARGAMASSA EPOXI COR BRANCO, IMPERMEABILIZAÇÃO EM ARGAMASSA POLIMÉRICA 3kg POR M², TRATAMENTO DE BOLSAS E RODAPES COM MATERIAL FLEXÍVEL, CORADO COMPRESSÍVEL, TELA ESTRUTURADA E DUAS DEMÃS ANTERIORES A APLICAÇÃO EM TODA ÁREA.
 - 4- PISO CIMENTICO H= 15cm ARMADO COM TELA METÁLICA 1138.
- TETO**
- 5- O TETO RECEBERÁ PINTURA COM TINTA LÁTEX PVA SOB A LÂME, NAS MARGENS DE REFERÊNCIA SUAVES, CORAL OU METALÍDIA, NA COR BRANCA, A DUAS DEMÃS DE SELADOR E TINTA, CLASSE DE INCÊNDIO I CONFORME NT 210/2013 DO CBMRS.
 - 6- REBAMANTO DE FORRO FLEXÍVEL DE PVC FRISADO BRANCO 3,0x20x30cm, CLASSE DE INCÊNDIO I CONFORME NT 210/2013 DO CBMRS.
 - 7- FORRO EM PAINÉIS CLIPADOS DE LÁ DE VIDRO, COM DIMENSÕES DE 1,20m X 0,60m, COM ESPESURA DE 20mm, MODELO FORROVOD BORNAL OU SEMELHAR, COM ACABAMENTO EM FLEX PVC BRANCO MICROPERFORADO, ATRAVÉS DA COBERTURA POR PERPES "T" EM AÇO GALVANIZADO E APOIADOS EM ESTRUTURA DE ALUMÍNIO SISTEMA T INVERTIDO, INCLUSIVE PERPES DE ACABAMENTO/SUPOORTE DAS LUMINÁRIAS, INSTALAR SOB O FORRO, FILTRO DE LÃ DE ROCHA PARA ISOLAMENTO ACÚSTICO, CLASSE DE INCÊNDIO I CONFORME NT 210/2013 DO CBMRS.
- PAREDE**
- 8- ASSENTAMENTO DE AZULEJOS 30x30cm BRANCO ATÉ O TETO.
 - 9- ASSENTAMENTO DE AZULEJOS 30x30cm BRANCO ATÉ 2,30m E PINTURA SUPERIOR EM TINTA LÁTEX BRANCO.
 - 10- ASSENTAMENTO DE PASTELAS 10x10cm ATÉ 1,20m, OBSERVAR ORIENTAÇÃO DO FABRICANTE PARA JUNTAS DE ASSENTAMENTO; ACIMA DESTES, PINTURA EM TINTA ACRÍLICA NA COR BRANCA ATÉ O TETO, E INSTALAÇÃO DE BATE-MACAS EM MATERIAL VINÍLICO ACIMA DO REVESTIMENTO CERÂMICO.
 - 11- ASSENTAMENTO DE PASTELAS 10x10cm ATÉ 1,20m, OBSERVAR ORIENTAÇÃO DO FABRICANTE PARA JUNTAS DE ASSENTAMENTO; ACIMA DESTES, PINTURA EM TINTA ACRÍLICA NA COR BRANCA ATÉ O TETO.
 - 12- PINTURA ACRÍLICA ATÉ O TETO COM CORES DEFINIDAS EM MEMORIAL DESCRITIVO.
- SOLEIRA**
- AS PORTAS TERÃO SOLEIRA EM GRANITO CINZA ANDORRINA, ESPESURA 2cm E LARGURA DE 5cm.
- MARCOS JANELAS**
- TODAS AS JANELAS TERÃO O MARCO COMPLETO REVESTIDO EM GRANITO CINZA ANDORRINA.
- BATE-MACAS**
- COMPRIESES EQUIPADOS COM PROTETOR BATE-MACAS VINÍLICO COM REFORÇO INTERNO DE AÇO GALVANIZADO FIXADO COM SUPORTES DE ALUMÍNIO QUE ATENDEM A RIG N° 50 DA ANVISA, AS NORMAS ABNT D-1, RESISTÊNCIA A FUNGOS E BACTÉRIAS, D-2m, RESISTÊNCIA A IMPACTOS, TESTE DE IMPACTO (QUEDA LIVRE DE UM DISPOSITIVO COM 3kg DE MASSA, DA ALTURA DE 1,00m, VALORES ÓPTICOS DE RESISTÊNCIA A IMPACTOS 90 JOULES) E ESPOROS MÍNIMOS VERTICAIS E HORIZONTAIS ESTÁTICOS DE 600 NENTONS, CONFORME PRECISOZA A NR 907 DA ABNT.

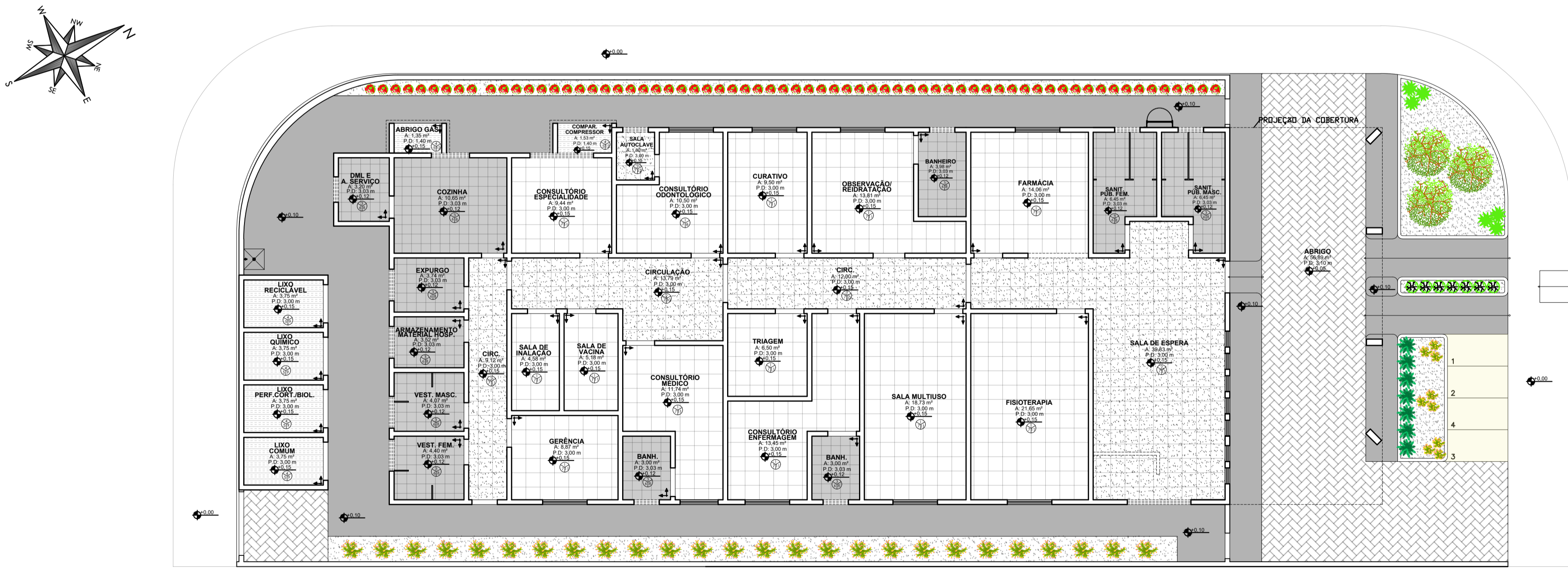

2 PLANTA DE PAGINAÇÃO DE PISO
ESCALA: 1/100

LEGENDA PISO

- PISO CERÂMICO - D= 45x45cm, NA COR BRANCA COM ACABAMENTO BRILHANTE E BORDA BOLD (ARREDONDADA), OBSERVAR ORIENTAÇÕES DO FABRICANTE PARA JUNTAS DE ASSENTAMENTO E REJANTE ARGAMASSA EPOXI COR BRANCO.
- PISO GRANULITE POLIDO COR CINZA, PLACA DE 30x30cm COM ESPESURA DE 10mm E IMPERMEABILIZAÇÃO COM PU A BASE DE ÁGUA, RODAPE D= 10x30cm, EMBUTIDO NA ALVENARIA.
- PISO CERÂMICO COM IMPERMEABILIZAÇÃO - D= 30x30cm, NA COR BRANCO ACETINADO, JUNTAS DE ASSENTAMENTO 3,0mm E REJANTE ARGAMASSA EPOXI COR BRANCO, IMPERMEABILIZAÇÃO EM ARGAMASSA POLIMÉRICA 3kg POR M², TRATAMENTO DE BOLSAS E RODAPES COM MATERIAL FLEXÍVEL, CORADO COMPRESSÍVEL, TELA ESTRUTURADA E DUAS DEMÃS ANTERIORES A APLICAÇÃO EM TODA ÁREA.
- PISO CIMENTICO H= 15cm ARMADO COM TELA METÁLICA 1138.

PREFEITURA MUNICIPAL DE PRESIDENTE KENNEDY
SECRETARIA MUNICIPAL DE OBRAS SEMOB - MPMK

PROJETO: REFORMA E AMPLIAÇÃO DA UNIDADE BÁSICA DE SAÚDE DE MAROBÁ

ENDEREÇO: Rua Vinte, 68 - Praia De Maroba, Presidente Kennedy - ES

CIDADE: Presidente Kennedy ESTADO: Espírito Santo

CLIENTE: DORLEI FONTÃO, Prefeito Municipal de Presidente Kennedy; ALESSANDRA DAS NEVES LIMA, Secretária Municipal de Saúde

ARQUITETO RESPONSÁVEL TÉCNICO: TAINÁ FLAUSINO DOS SANTOS, CAU - A2353601

TIPO: ANTEPROJETO

ESCALA: INDICADA DIMENSÃO DA FOLHA: A1

CONTEÚDO: PLANTA DE COBERTURA, PLANTA DE PAGINAÇÃO DE PISO, LEGENDA DE PISO, QUADRO DE ÁREAS, LEGENDA, ESPECIFICAÇÕES

DATA: MAIO/2023

REVISÃO:

ÁREAS: ÁREA DO TERRENO: 613,13 m²; ÁREA ÚTIL TOTAL: 351,87 m²; ÁREA CONSTRUIDA: 391,08 m²

FOLHA: 3/4

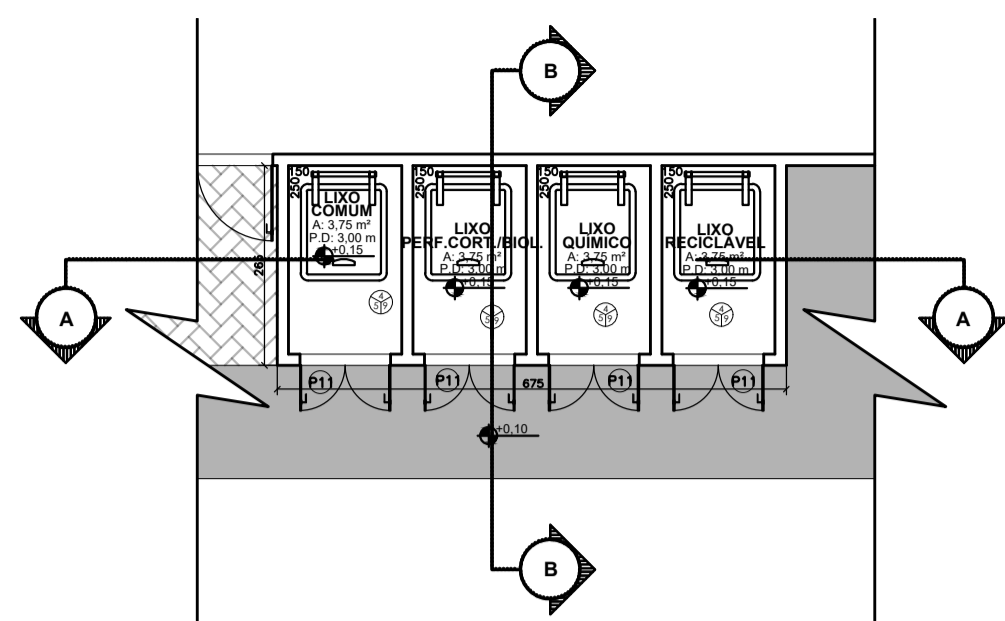
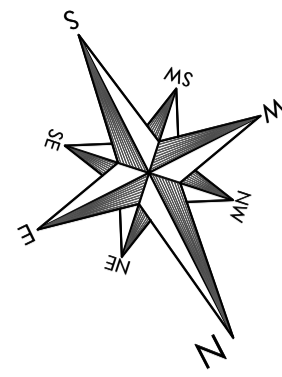

1 PLANTA BAIXA - ABRIGOS
ESCALA: 1/100

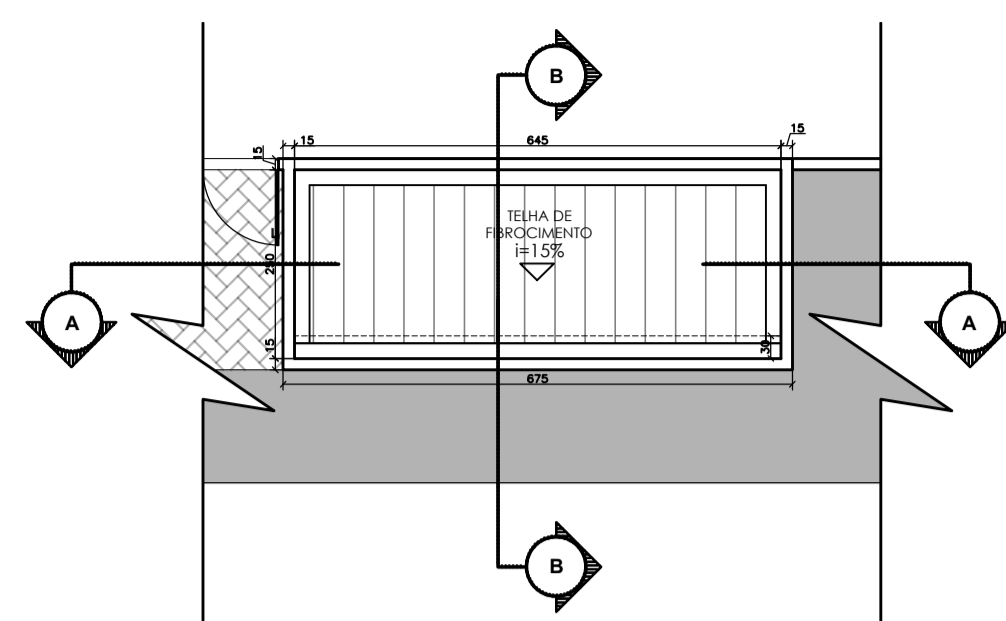

2 PLANTA DE COBERTURA - ABRIGOS
ESCALA: 1/100

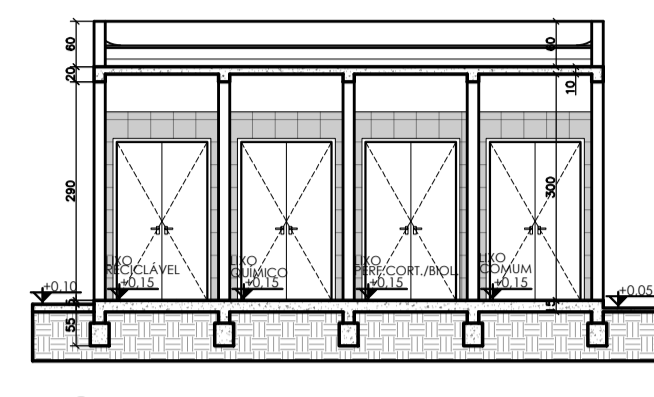

3 CORTE AA - ABRIGOS
ESCALA: 1/100

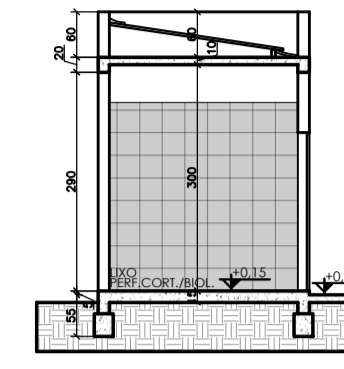

4 CORTE BB - ABRIGOS
ESCALA: 1/100

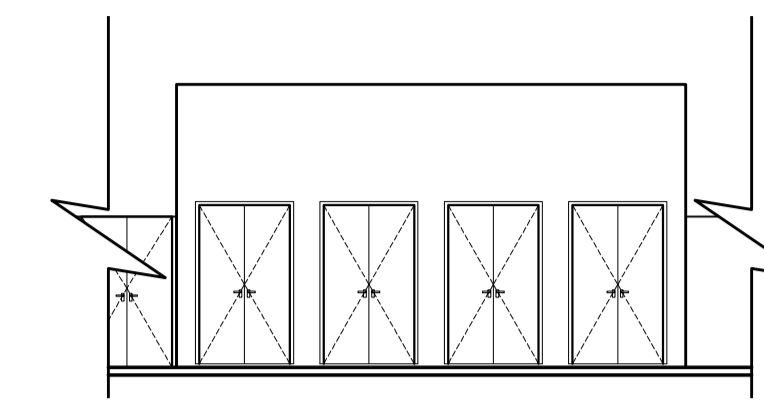

5 FACHADA - ABRIGOS
ESCALA: 1/100

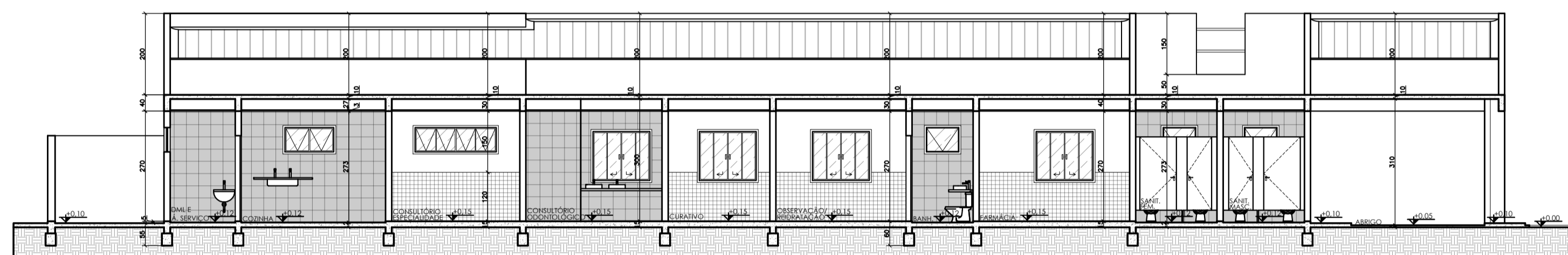

6 CORTE AA
ESCALA: 1/100

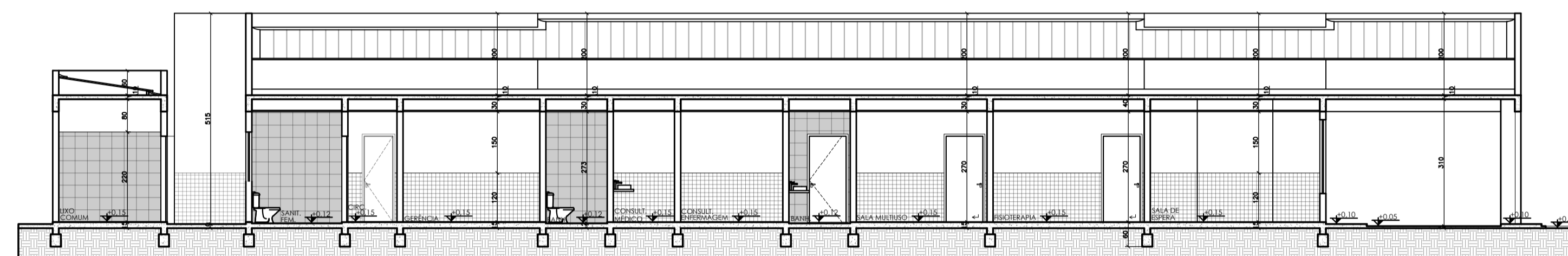

7 CORTE BB
ESCALA: 1/100

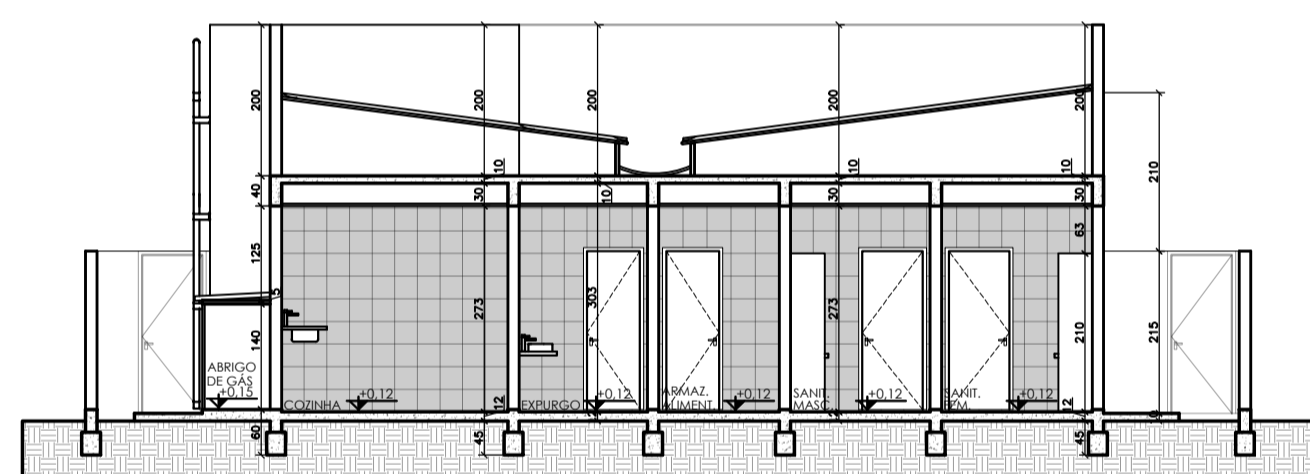

8 CORTE CC
ESCALA: 1/100

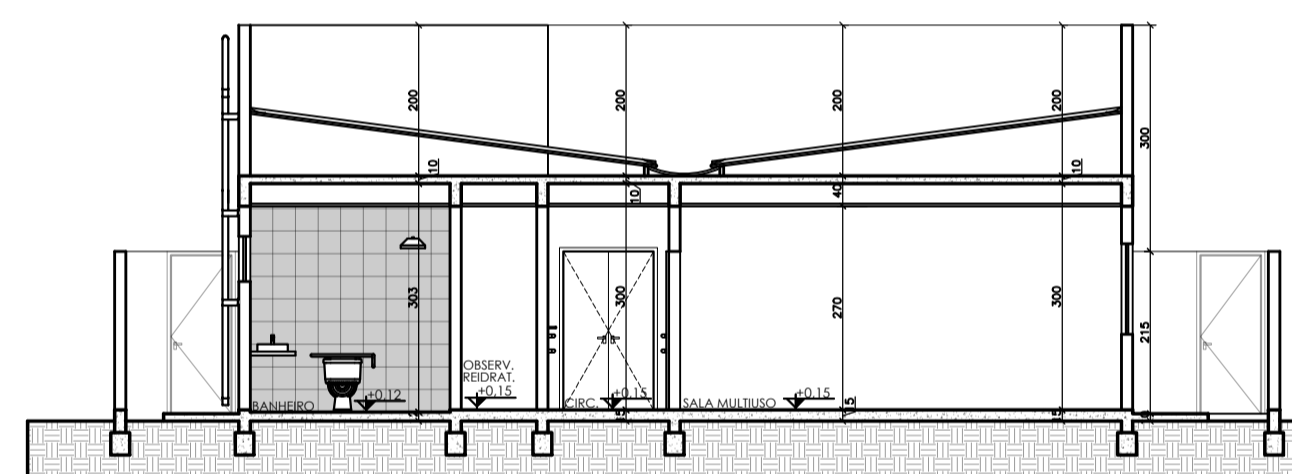

9 CORTE DD
ESCALA: 1/100

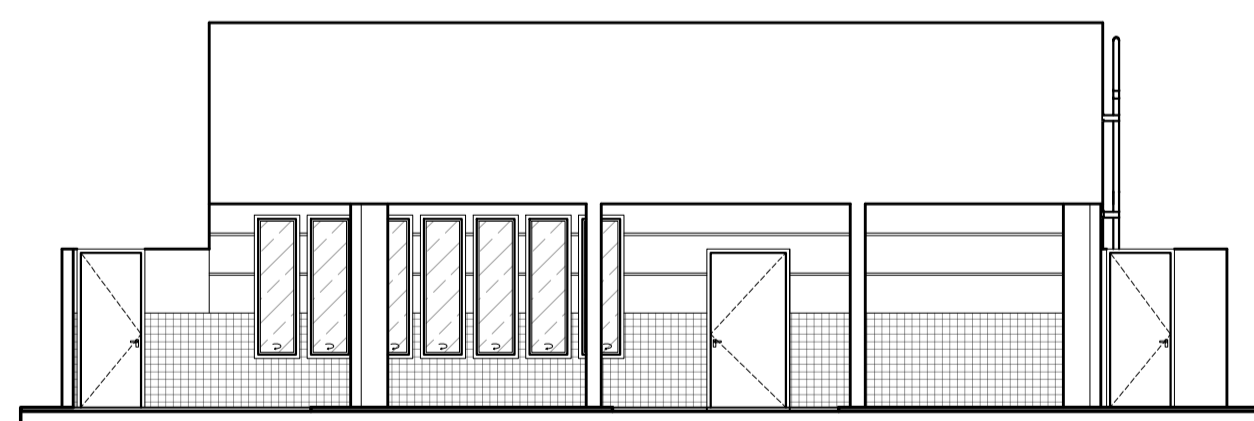

10 FACHADA FRONTAL
ESCALA: 1/100

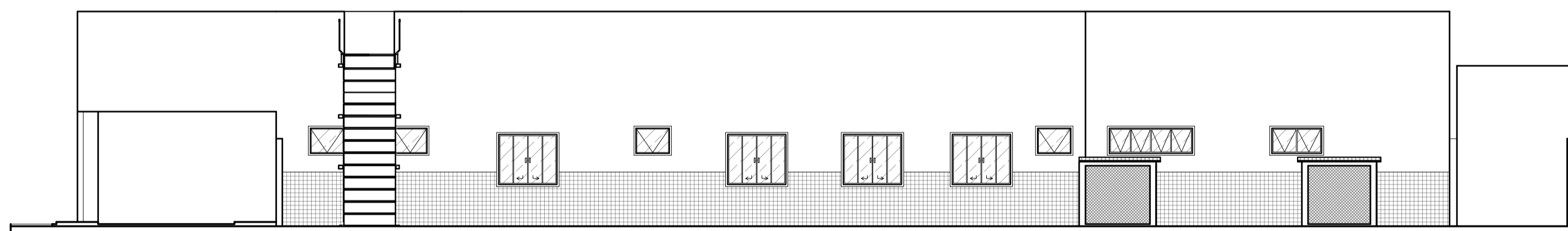

11 FACHADA LATERAL DIREITA
ESCALA: 1/100

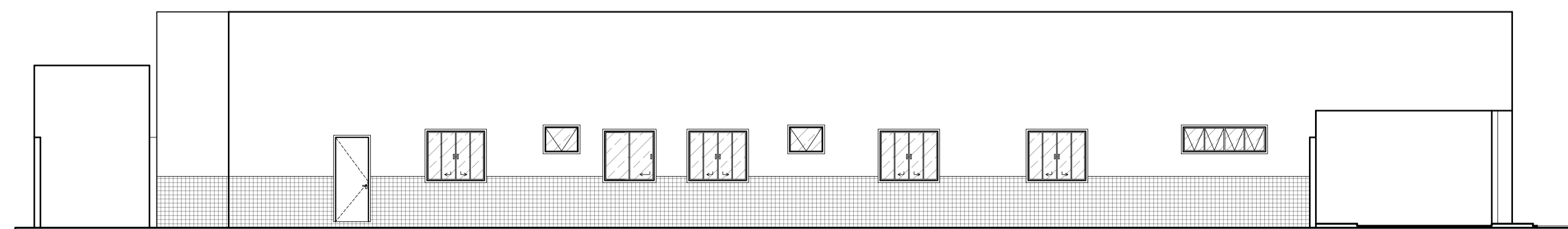

12 FACHADA LATERAL ESQUERDA
ESCALA: 1/100

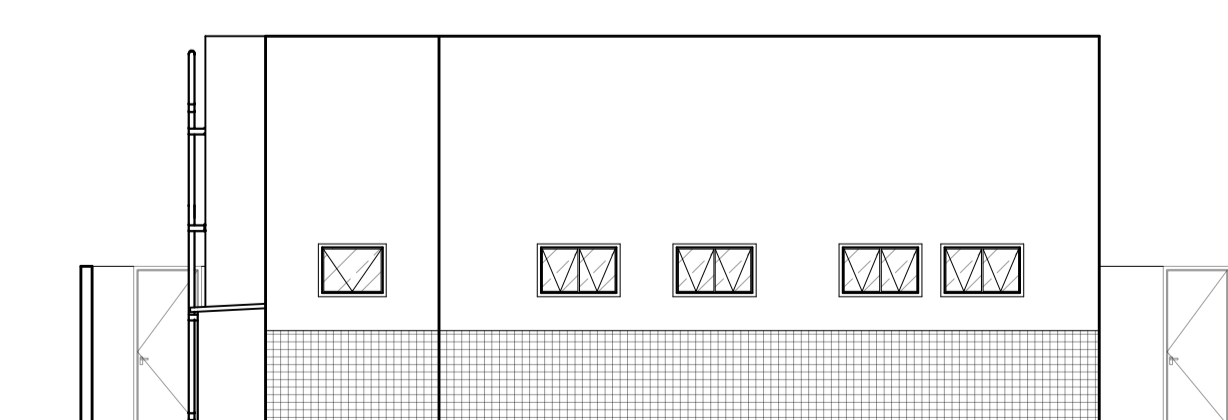

13 FACHADA POSTERIOR
ESCALA: 1/100



PREFEITURA MUNICIPAL DE
PRESIDENTE KENNEDY

SECRETARIA MUNICIPAL DE OBRAS
SEMOB - PMPK

PROJETO

REFORMA E AMPLIAÇÃO DA UNIDADE BÁSICA DE SAÚDE
DE MAROBÁ

ENDEREÇO
Rua Vinte, 68 - Praia De Maroba, Presidente Kennedy - ES

CIDADE Presidente Kennedy ESTADO Espírito Santo

CLIENTE

DORLEI FONTÃO ALESSANDRA DAS NEVES LIMA
Prefeito Municipal de Presidente Kennedy Secretária Municipal de Saúde

ARQUITETO RESPONSÁVEL TÉCNICO

TAINÁ FLAUSINO DOS SANTOS
CAU - A2353601

TIPO:
ANTEPROJETO
ESCALA
INDICADA

DIMENSÃO DA FOLHA
A1

CONTEÚDO
PLANTA BAIXA - ABRIGOS FACHADA - ABRIGOS CORTE DD FACHADA POSTERIOR
P. COBERTURA - ABRIGOS CORTE AA FACHADA FRONTAL
CORTE AA - ABRIGOS CORTE BB FACHADA LATERAL DIREITA
CORTE BB - ABRIGOS CORTE CC FACHADA LATERAL ESQUERDA

DATA MAIO/2023
REVISÃO

FOLHA

4/4