

Secretaria Municipal
de Educação



PRESIDENTE
KENNEDY
PREFEITURA

ESTADO DO ESPIRITO SANTO

**LAUDO DAS AMOSTRAS DE ITENS DE GÊNEROS ALIMENTÍCIOS DESTINADOS AO
DESJEJUM E LANCHE DA REDE MUNICIPAL DE ENSINO, DO PREGÃO ELETRÔNICO
Nº0102/2023**

Aos vinte e seis dias de Março de dois mil e vinte e quatro, no setor de alimentação escolar, às quatorze horas e vinte minutos, foi realizada a avaliação das amostras de gêneros alimentícios destinados ao desjejum e lanche da tarde a fim de atender a rede municipal de ensino do município de Presidente Kennedy - ES.

Estiveram presentes na avaliação os seguintes membros: Valdeis Correa Baiense (Representante da comissão de avaliação de amostras da Secretaria de Educação e representante do CAE) Gilberto Rodrigues Fernandes, Marcela da Cruz Mota (representantes do CAE), Fernanda Santana de Medeiros e Helen Amaro Hernandez nutricionista da alimentação escolar, estiveram ainda presentes os representantes das empresas Marataízes Empreendimentos Comerciais e a Vera Lúcia Bergamo Geral Wandermurem.

EMPRESA: VERA LÚCIA BERGAMO GERALDO WANDERMUREM

LOTE 18/ITEM 0006: PÃO CARECA 50G-COM FABRICAÇÃO NO DIA DA ENTREGA, CONTENDO ETIQUETA COM IDENTIFICAÇÃO, PROCEDÊNCIA, QUANTIDADE, DATA DE FABRICAÇÃO E PRAZO DE VALIDADE

Marca: Própria

Resultado: Aprovado

Concluimos que o produto foi aprovado, pois atendeu todas as exigências da especificação do item, além de atender em termos de sabor, odor, aparência e qualidade.

EMPRESA: MARATAÍZES EMPREENDIMENTOS COMERCIAIS LTDA - ME

LOTE 24/ ITEM 14: PÃO DE MILHO 50 g - COM FABRICAÇÃO NO DIA DA ENTREGA, CONTENDO ETIQUETA COM IDENTIFICAÇÃO, PROCEDÊNCIA, QUANTIDADE, DATA DE FABRICAÇÃO E PRAZO DE VALIDADE.

Marca: Própria

Resultado: Aprovado

Concluimos que o produto foi aprovado, pois atendeu todas as exigências da especificação do item, além de atender em termos de sabor, odor, aparência e qualidade.

LOTE 27 / ITEM 00010: TAPIOCA DE MANDIOCA - PRONTA PARA CONSUMO, CONSTITUÍDA POR POLVILHO DOCE, ÁGUA E SAL. ACONDICIONADA EM EMBALAGEM TRANSPARENTE DE 250G, CONTENDO ETIQUETA COM IDENTIFICAÇÃO,

ESTADO DO ESPÍRITO SANTO

PROCEDÊNCIA, QUANTIDADE, DATA DE FABRICAÇÃO E PRAZO DE VALIDADE, COM PRAZO DE VALIDADE MÍNIMO DE 60 DIAS À PARTIR DA DATA DE ENTREGA.

Marca: Própria

Resultado: Reprovado

Após análise realizada pela comissão o produto NÃO obteve a pontuação necessária para aprovação, nos critérios de avaliação o mesmo não estava adequado com relação a textura, portanto totalizando a pontuação de 65.

EMPRESA: ANDREIA CRISTINA DE CASTRO LIRA MACHADO

LOTE 12 / ITEM 005 - MUSSARELA - FATIADA NO DIA DA ENTREGA, ACONDICIONADA EM EMBALAGEM PLÁSTICA, CONTENDO ETIQUETA COM PESO, PREÇO UNITÁRIO E TOTAL, DATA DE ACONDICIONAMENTO E DATA DE VALIDADE.

Marca: Selita

Resultado: Aprovado

Concluimos que o produto foi aprovado, pois atendeu todas as exigências da especificação do item, além de atender em termos de sabor, odor, aparência e qualidade.

LOTE 13 / ITEM 111 - MUSSARELA - FATIADA NO DIA DA ENTREGA, ACONDICIONADA EM EMBALAGEM PLÁSTICA, CONTENDO ETIQUETA COM PESO, PREÇO UNITÁRIO E TOTAL, DATA DE ACONDICIONAMENTO E DATA DE VALIDADE. CONFORME TERMO DE REFERENCIA. - EXCLUSIVO PARA EMPRESAS ME/EPP - EM CONFORMIDADE COM O INCISO III, ART. 48 DA LC 123/2006 E ATUALIZAÇÕES.

Marca: Selita

Resultado: Aprovado

Concluimos que o produto foi aprovado, pois atendeu todas as exigências da especificação do item, além de atender em termos de sabor, odor, aparência e qualidade.

LOTE 15 / ITEM 114 - PÃO DE COCO (ME/EPP) 50G, COM FABRICAÇÃO NO DIA DA ENTREGA, CONTENDO ETIQUETA COM IDENTIFICAÇÃO, PROCEDÊNCIA, QUANTIDADE, DATA DE FABRICAÇÃO E PRAZO DE VALIDADE. EXCLUSIVO PARA EMPRESAS ME/EPP - EM CONFORMIDADE COM O INCISO III, ART. 48 DA LC 123/2006 E ATUALIZAÇÕES.

Marca: Própria

Resultado: Aprovado

Concluimos que o produto foi aprovado, pois atendeu todas as exigências da especificação do item, além de atender em termos de sabor, odor, aparência e qualidade.

623

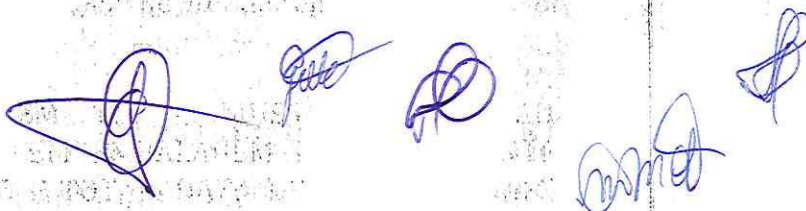

Secretaria Municipal
de Educação



PRESIDENTE
KENNEDY
— PREFEITURA —

ESTADO DO ESPIRITO SANTO

629

LOTE 16 / ITEM 115 -PÃO DE LEITE (ME/EPP) 50 g, COM FABRICAÇÃO NO DIA DA ENTREGA, CONTENDO ETIQUETA COM IDENTIFICAÇÃO, PROCEDÊNCIA, QUANTIDADE, DATA DE FABRICAÇÃO E PRAZO DE VALIDADE. EXCLUSIVO PARA EMPRESAS ME/EPP - EM CONFORMIDADE COM O INCISO III, ART. 48 DA LC 123/2006 E ATUALIZAÇÕES.

Marca: Própria

Resultado: Reprovado

Após análise realizada pela comissão o produto não obteve a pontuação necessária para aprovação, nos critérios de avaliação o mesmo NÃO estava adequado com relação ao odor, sabor e textura, portanto totalizando a pontuação de 35.

LOTE 19 / ITEM 007-PÃO DE BATATA 50 G. COM FABRICAÇÃO NO DIA DA ENTREGA, CONTENDO ETIQUETA COM IDENTIFICAÇÃO, PROCEDÊNCIA, QUANTIDADE, DATA DE FABRICAÇÃO E PRAZO DE VALIDADE.

Marca: Própria

Resultado: Reprovado

Após análise realizada pela comissão o produto NÃO obteve a pontuação necessária para aprovação, nos critérios de avaliação o mesmo não estava adequado com relação a textura, portanto totalizando a pontuação de 65.

LOTE 20/ ITEM 113-PÃO DE BATATA 50 G, COM FABRICAÇÃO NO DIA DA ENTREGA, CONTENDO ETIQUETA COM IDENTIFICAÇÃO, PROCEDÊNCIA, QUANTIDADE, DATA DE FABRICAÇÃO E PRAZO DE VALIDADE. EXCLUSIVO PARA EMPRESAS ME/EPP - EM CONFORMIDADE COM O INCISO III, ART. 48 DA LC 123/2006 E ATUALIZAÇÕES.

Após análise realizada pela comissão o produto NÃO obteve a pontuação necessária para aprovação, nos critérios de avaliação o mesmo não estava adequado com relação a textura, portanto totalizando a pontuação de 65.

LOTE 21/ ITEM 008-PÃO DE COCO 50G, COM FABRICAÇÃO NO DIA DA ENTREGA, CONTENDO ETIQUETA COM IDENTIFICAÇÃO, PROCEDÊNCIA, QUANTIDADE, DATA DE FABRICAÇÃO E PRAZO DE VALIDADE

Marca: Própria

Resultado: Aprovado

Concluimos que o produto foi aprovado, pois atendeu todas as exigências da especificação do item, além de atender em termos de sabor, odor, aparência e qualidade.

LOTE 22/ ITEM 009-PÃO LEITE 50G, COM FABRICAÇÃO NO DIA DA ENTREGA, CONTENDO ETIQUETA COM IDENTIFICAÇÃO, PROCEDÊNCIA, QUANTIDADE, DATA DE FABRICAÇÃO E PRAZO DE VALIDADE

Marca: Própria

Secretaria Municipal
de Educação



PRESIDENTE
KENNEDY
PREFEITURA

ESTADO DO ESPIRITO SANTO

Resultado: Reprovado

Após análise realizada pela comissão o produto não obteve a pontuação necessária para aprovação, nos critérios de avaliação o mesmo NÃO estava adequado com relação ao odor, sabor e textura, portanto totalizando a pontuação de 35.

LOTE 23/ ITEM 00116 - PÃO DE MILHO 50G (ME/EPP) , COM FABRICAÇÃO NO DIA DA ENTREGA, CONTENDO ETIQUETA COM IDENTIFICAÇÃO, PROCEDÊNCIA, QUANTIDADE, DATA DE FABRICAÇÃO E PRAZO DE VALIDADE. EXCLUSIVO PARA EMPRESAS ME/EPP - EM CONFORMIDADE COM O INCISO III, ART. 48 DA LC 123/2006 E ATUALIZAÇÕES.

Marca: Própria

Resultado: Aprovado

Concluimos que o produto foi aprovado, pois atendeu todas as exigências da especificação do item, além de atender em termos de sabor, odor, aparência e qualidade.

LOTE 25/ ITEM 0013 - PÃO FRANCES 50 G, COM FABRICAÇÃO NO DIA DA ENTREGA, CONTENDO ETIQUETA COM IDENTIFICAÇÃO, PROCEDÊNCIA, QUANTIDADE, DATA DE FABRICAÇÃO E PRAZO DE VALIDADE.

Marca: Própria

Resultado: Aprovado

Concluimos que o produto foi aprovado, pois atendeu todas as exigências da especificação do item, além de atender em termos de sabor, odor, aparência e qualidade.

Segue em anexo relatório fotográfico, ficha de avaliação de amostras e documentos de recebimento dos produtos;

Nos colocamos a disposição.

VALDEIS CORREA BAIENSE

Representante do CAE e Representante da comissão de avaliação de amostras da
Secretaria de Educação

GILBERTO RODRIGUES FERNANDES

Representante do CAE

MARCELA DA CRUZ MOTA

Representante do CAE

625



627

Secretaria Municipal
de Educação



**PRESIDENTE
KENNEDY**
— PREFEITURA —

ESTADO DO ESPIRITO SANTO

FERNANDA SANTANA DE MEDEIROS
Nutricionista da Alimentação Escolar

HELEN AMARO HERNANDES
Nutricionista da Alimentação Escolar

629



PREFEITURA MUNICIPAL DE PRESIDENTE KENNEDY
SECRETARIA MUNICIPAL DE EDUCAÇÃO
ESTADO DO ESPÍRITO SANTO

FICHA DE AVALIAÇÃO DE AMOSTRAS		
NUMERO DO PREGÃO: 102/2023		
NOME DA EMPRESA: Vera Lucia Bergamo Geraldo Wandermurum		
NUMERO DO LOTE: 18		
ITEM AVALIADO: Pão caseiro		
CRITÉRIOS DE AVALIAÇÃO		OBSERVAÇÃO
ODOR	<input type="checkbox"/> ÓTIMO <input checked="" type="checkbox"/> BOM <input type="checkbox"/> <input type="checkbox"/> RUIM <input type="checkbox"/> PÉSSIMO	
SABOR	<input type="checkbox"/> ÓTIMO <input checked="" type="checkbox"/> BOM <input type="checkbox"/> RUIM <input type="checkbox"/> PÉSSIMO	
TEXTURA	<input type="checkbox"/> ÓTIMO <input checked="" type="checkbox"/> BOM <input type="checkbox"/> RUIM <input type="checkbox"/> PÉSSIMO	
COR	<input type="checkbox"/> ÓTIMO <input checked="" type="checkbox"/> BOM <input type="checkbox"/> RUIM <input type="checkbox"/> PÉSSIMO	
TOTAL DA PONTUAÇÃO: 80		

FICHA DE AVALIAÇÃO DE AMOSTRAS		
NUMERO DO PREGÃO: 102/2023		
NOME DA EMPRESA:		
NUMERO DO LOTE:		
ITEM AVALIADO:		
CRITÉRIOS DE AVALIAÇÃO		OBSERVAÇÃO
ODOR	<input type="checkbox"/> ÓTIMO <input type="checkbox"/> BOM <input type="checkbox"/> <input type="checkbox"/> RUIM <input type="checkbox"/> PÉSSIMO	
SABOR	<input type="checkbox"/> ÓTIMO <input type="checkbox"/> BOM <input type="checkbox"/> RUIM <input type="checkbox"/> PÉSSIMO	
TEXTURA	<input type="checkbox"/> ÓTIMO <input type="checkbox"/> BOM <input type="checkbox"/> RUIM <input type="checkbox"/> PÉSSIMO	
COR	<input type="checkbox"/> ÓTIMO <input type="checkbox"/> BOM <input type="checkbox"/> RUIM <input type="checkbox"/> PÉSSIMO	
TOTAL DA PONTUAÇÃO:		



630

PREFEITURA MUNICIPAL DE PRESIDENTE KENNEDY
SECRETARIA MUNICIPAL DE EDUCAÇÃO
ESTADO DO ESPÍRITO SANTO

FICHA DE AVALIAÇÃO DE AMOSTRAS		
NUMERO DO PREGÃO: 102/2023		
NOME DA EMPRESA: Marataízes Empreendimentos Comerciais LTDA ME		
NUMERO DO LOTE: 24 (24)		
ITEM AVALIADO: Pão de melho		
CRITÉRIOS DE AVALIAÇÃO		OBSERVAÇÃO
ODOR	<input type="checkbox"/> ÓTIMO <input checked="" type="checkbox"/> BOM <input type="checkbox"/> <input type="checkbox"/> RUIM <input type="checkbox"/> PÉSSIMO	
SABOR	<input type="checkbox"/> ÓTIMO <input checked="" type="checkbox"/> BOM <input type="checkbox"/> RUIM <input type="checkbox"/> PÉSSIMO	
TEXTURA	<input type="checkbox"/> ÓTIMO <input checked="" type="checkbox"/> BOM <input type="checkbox"/> RUIM <input type="checkbox"/> PÉSSIMO	
COR	<input type="checkbox"/> ÓTIMO <input checked="" type="checkbox"/> BOM <input type="checkbox"/> RUIM <input type="checkbox"/> PÉSSIMO	
TOTAL DA PONTUAÇÃO: 80		

FICHA DE AVALIAÇÃO DE AMOSTRAS		
NUMERO DO PREGÃO: 102/2023		
NOME DA EMPRESA: Marataízes Empreendimentos Comerciais LTDA ME		
NUMERO DO LOTE: 27		
ITEM AVALIADO: Tapioca		
CRITÉRIOS DE AVALIAÇÃO		OBSERVAÇÃO
ODOR	<input type="checkbox"/> ÓTIMO <input type="checkbox"/> BOM <input checked="" type="checkbox"/> <input type="checkbox"/> RUIM <input type="checkbox"/> PÉSSIMO	
SABOR	<input type="checkbox"/> ÓTIMO <input checked="" type="checkbox"/> BOM <input type="checkbox"/> RUIM <input type="checkbox"/> PÉSSIMO	
TEXTURA	<input type="checkbox"/> ÓTIMO <input type="checkbox"/> BOM <input checked="" type="checkbox"/> RUIM <input type="checkbox"/> PÉSSIMO	
COR	<input type="checkbox"/> ÓTIMO <input checked="" type="checkbox"/> BOM <input type="checkbox"/> RUIM <input type="checkbox"/> PÉSSIMO	
TOTAL DA PONTUAÇÃO: 65		

(Handwritten signatures and initials are present below the form)

631



PREFEITURA MUNICIPAL DE PRESIDENTE KENNEDY
SECRETARIA MUNICIPAL DE EDUCAÇÃO
ESTADO DO ESPÍRITO SANTO

FICHA DE AVALIAÇÃO DE AMOSTRAS		
NUMERO DO PREGÃO: 102/2023		
NOME DA EMPRESA: <i>Andreia Cristino de Castro Lira Machado</i>		
NUMERO DO LOTE: <i>12</i>		
ITEM AVALIADO: <i>Mussarela</i>		
CRITÉRIOS DE AVALIAÇÃO		OBSERVAÇÃO
ODOR	<input checked="" type="checkbox"/> ÓTIMO () BOM () () RUIM () PÉSSIMO	
SABOR	<input checked="" type="checkbox"/> ÓTIMO () BOM () RUIM () PÉSSIMO	
TEXTURA	<input checked="" type="checkbox"/> ÓTIMO () BOM () RUIM () PÉSSIMO	
COR	<input checked="" type="checkbox"/> ÓTIMO () BOM () RUIM () PÉSSIMO	
TOTAL DA PONTUAÇÃO: <i>100</i>		

FICHA DE AVALIAÇÃO DE AMOSTRAS		
NUMERO DO PREGÃO: 102/2023		
NOME DA EMPRESA: <i>Andreia Cristino de Castro Lira Machado</i>		
NUMERO DO LOTE: <i>13</i>		
ITEM AVALIADO: <i>Mussarela</i>		
CRITÉRIOS DE AVALIAÇÃO		OBSERVAÇÃO
ODOR	<input checked="" type="checkbox"/> ÓTIMO () BOM () () RUIM () PÉSSIMO	
SABOR	<input checked="" type="checkbox"/> ÓTIMO () BOM () RUIM () PÉSSIMO	
TEXTURA	<input checked="" type="checkbox"/> ÓTIMO () BOM () RUIM () PÉSSIMO	
COR	<input checked="" type="checkbox"/> ÓTIMO () BOM () RUIM () PÉSSIMO	
TOTAL DA PONTUAÇÃO: <i>100</i>		

63*



PRÉFECTURA MUNICIPAL DE PRESIDENTE KENNEDY
SECRETARIA MUNICIPAL DE EDUCAÇÃO
ESTADO DO ESPÍRITO SANTO

FICHA DE AVALIAÇÃO DE AMOSTRAS		
NUMERO DO PREGÃO: 102/2023		
NOME DA EMPRESA: <i>Andréia Brito de Castro Lere Machado</i>		
NUMERO DO LOTE: 16		
ITEM AVALIADO: <i>Pão de leite</i>		
CRITÉRIOS DE AVALIAÇÃO		OBSERVAÇÃO
ODOR	<input type="checkbox"/> ÓTIMO <input type="checkbox"/> BOM <input type="checkbox"/> <input checked="" type="checkbox"/> RUIM <input type="checkbox"/> PÉSSIMO	
SABOR	<input type="checkbox"/> ÓTIMO <input type="checkbox"/> BOM <input checked="" type="checkbox"/> RUIM <input type="checkbox"/> PÉSSIMO	
TEXTURA	<input type="checkbox"/> ÓTIMO <input type="checkbox"/> BOM <input checked="" type="checkbox"/> RUIM <input type="checkbox"/> PÉSSIMO	
COR	<input type="checkbox"/> ÓTIMO <input checked="" type="checkbox"/> BOM <input type="checkbox"/> RUIM <input type="checkbox"/> PÉSSIMO	
TOTAL DA PONTUAÇÃO: <i>35</i>		

FICHA DE AVALIAÇÃO DE AMOSTRAS		
NUMERO DO PREGÃO: 102/2023		
NOME DA EMPRESA:		
NUMERO DO LOTE: 15		
ITEM AVALIADO: <i>Pão de ucco</i>		
CRITÉRIOS DE AVALIAÇÃO		OBSERVAÇÃO
ODOR	<input checked="" type="checkbox"/> ÓTIMO <input type="checkbox"/> BOM <input type="checkbox"/> <input type="checkbox"/> RUIM <input type="checkbox"/> PÉSSIMO	
SABOR	<input checked="" type="checkbox"/> ÓTIMO <input type="checkbox"/> BOM <input type="checkbox"/> RUIM <input type="checkbox"/> PÉSSIMO	
TEXTURA	<input checked="" type="checkbox"/> ÓTIMO <input type="checkbox"/> BOM <input type="checkbox"/> RUIM <input type="checkbox"/> PÉSSIMO	
COR	<input checked="" type="checkbox"/> ÓTIMO <input type="checkbox"/> BOM <input type="checkbox"/> RUIM <input type="checkbox"/> PÉSSIMO	
TOTAL DA PONTUAÇÃO: <i>100</i>		



PREFEITURA MUNICIPAL DE PRESIDENTE KENNEDY
SECRETARIA MUNICIPAL DE EDUCAÇÃO
ESTADO DO ESPÍRITO SANTO

FICHA DE AVALIAÇÃO DE AMOSTRAS		
NUMERO DO PREGÃO: 102/2023		
NOME DA EMPRESA: <i>Andreu</i>		
NUMERO DO LOTE: <i>19</i>		
ITEM AVALIADO: <i>Pão de Batata</i>		
CRITÉRIOS DE AVALIAÇÃO		OBSERVAÇÃO
ODOR	<input type="checkbox"/> ÓTIMO <input checked="" type="checkbox"/> BOM <input type="checkbox"/> <input type="checkbox"/> RUIM <input type="checkbox"/> PÉSSIMO	
SABOR	<input type="checkbox"/> ÓTIMO <input checked="" type="checkbox"/> BOM <input type="checkbox"/> RUIM <input type="checkbox"/> PÉSSIMO	
TEXTURA	<input type="checkbox"/> ÓTIMO <input type="checkbox"/> BOM <input checked="" type="checkbox"/> RUIM <input type="checkbox"/> PÉSSIMO	
COR	<input type="checkbox"/> ÓTIMO <input checked="" type="checkbox"/> BOM <input type="checkbox"/> RUIM <input type="checkbox"/> PÉSSIMO	
TOTAL DA PONTUAÇÃO: <i>65</i>		

FICHA DE AVALIAÇÃO DE AMOSTRAS		
NUMERO DO PREGÃO: 102/2023		
NOME DA EMPRESA:		
NUMERO DO LOTE: <i>20</i>		
ITEM AVALIADO: <i>Pão de Batata</i>		
CRITÉRIOS DE AVALIAÇÃO		OBSERVAÇÃO
ODOR	<input type="checkbox"/> ÓTIMO <input checked="" type="checkbox"/> BOM <input type="checkbox"/> <input type="checkbox"/> RUIM <input type="checkbox"/> PÉSSIMO	
SABOR	<input type="checkbox"/> ÓTIMO <input checked="" type="checkbox"/> BOM <input type="checkbox"/> RUIM <input type="checkbox"/> PÉSSIMO	
TEXTURA	<input type="checkbox"/> ÓTIMO <input type="checkbox"/> BOM <input checked="" type="checkbox"/> RUIM <input type="checkbox"/> PÉSSIMO	
COR	<input type="checkbox"/> ÓTIMO <input checked="" type="checkbox"/> BOM <input type="checkbox"/> RUIM <input type="checkbox"/> PÉSSIMO	
TOTAL DA PONTUAÇÃO: <i>65</i>		



PREFEITURA MUNICIPAL DE PRESIDENTE KENNEDY
SECRETARIA MUNICIPAL DE EDUCAÇÃO
ESTADO DO ESPÍRITO SANTO

636

FICHA DE AVALIAÇÃO DE AMOSTRAS		
NUMERO DO PREGÃO: 102/2023		
NOME DA EMPRESA: Andreio		
NUMERO DO LOTE: 26		
ITEM AVALIADO: Pão Francês		
CRITÉRIOS DE AVALIAÇÃO		OBSERVAÇÃO
ODOR	<input type="checkbox"/> ÓTIMO <input checked="" type="checkbox"/> BOM <input type="checkbox"/> <input type="checkbox"/> RUIM <input type="checkbox"/> PÉSSIMO	
SABOR	<input type="checkbox"/> ÓTIMO <input checked="" type="checkbox"/> BOM <input type="checkbox"/> RUIM <input type="checkbox"/> PÉSSIMO	
TEXTURA	<input type="checkbox"/> ÓTIMO <input checked="" type="checkbox"/> BOM <input type="checkbox"/> RUIM <input type="checkbox"/> PÉSSIMO	
COR	<input type="checkbox"/> ÓTIMO <input checked="" type="checkbox"/> BOM <input type="checkbox"/> RUIM <input type="checkbox"/> PÉSSIMO	
TOTAL DA PONTUAÇÃO: 80		

FICHA DE AVALIAÇÃO DE AMOSTRAS		
NUMERO DO PREGÃO: 102/2023		
NOME DA EMPRESA:		
NUMERO DO LOTE:		
ITEM AVALIADO:		
CRITÉRIOS DE AVALIAÇÃO		OBSERVAÇÃO
ODOR	<input type="checkbox"/> ÓTIMO <input type="checkbox"/> BOM <input type="checkbox"/> <input type="checkbox"/> RUIM <input type="checkbox"/> PÉSSIMO	
SABOR	<input type="checkbox"/> ÓTIMO <input type="checkbox"/> BOM <input type="checkbox"/> RUIM <input type="checkbox"/> PÉSSIMO	
TEXTURA	<input type="checkbox"/> ÓTIMO <input type="checkbox"/> BOM <input type="checkbox"/> RUIM <input type="checkbox"/> PÉSSIMO	
COR	<input type="checkbox"/> ÓTIMO <input type="checkbox"/> BOM <input type="checkbox"/> RUIM <input type="checkbox"/> PÉSSIMO	
TOTAL DA PONTUAÇÃO:		

635



PREFEITURA MUNICIPAL DE PRESIDENTE KENNEDY
SECRETARIA MUNICIPAL DE EDUCAÇÃO
ESTADO DO ESPÍRITO SANTO

FICHA DE AVALIAÇÃO DE AMOSTRAS		
NUMERO DO PREGÃO: 102/2023		
NOME DA EMPRESA: <i>Andruice</i>		
NUMERO DO LOTE: <i>21</i>		
ITEM AVALIADO: <i>Pão de uco</i>		
CRITÉRIOS DE AVALIAÇÃO		OBSERVAÇÃO
ODOR	<input checked="" type="checkbox"/> ÓTIMO () BOM () () RUIM () PÉSSIMO	
SABOR	<input checked="" type="checkbox"/> ÓTIMO () BOM () RUIM () PÉSSIMO	
TEXTURA	<input checked="" type="checkbox"/> ÓTIMO () BOM () RUIM () PÉSSIMO	
COR	<input checked="" type="checkbox"/> ÓTIMO () BOM () RUIM () PÉSSIMO	
TOTAL DA PONTUAÇÃO: <i>100</i>		

FICHA DE AVALIAÇÃO DE AMOSTRAS		
NUMERO DO PREGÃO: 102/2023		
NOME DA EMPRESA:		
NUMERO DO LOTE: <i>22</i>		
ITEM AVALIADO: <i>Pão de leite</i>		
CRITÉRIOS DE AVALIAÇÃO		OBSERVAÇÃO
ODOR	() ÓTIMO () BOM () <input checked="" type="checkbox"/> RUIM () PÉSSIMO	
SABOR	() ÓTIMO () BOM <input checked="" type="checkbox"/> RUIM () PÉSSIMO	
TEXTURA	() ÓTIMO () BOM <input checked="" type="checkbox"/> RUIM () PÉSSIMO	
COR	() ÓTIMO <input checked="" type="checkbox"/> BOM () RUIM () PÉSSIMO	
TOTAL DA PONTUAÇÃO: <i>35</i>		

[Handwritten signatures]

636



PREFEITURA MUNICIPAL DE PRESIDENTE KENNEDY
SECRETARIA MUNICIPAL DE EDUCAÇÃO
ESTADO DO ESPÍRITO SANTO

FICHA DE AVALIAÇÃO DE AMOSTRAS		
NUMERO DO PREGÃO: 102/2023		
NOME DA EMPRESA: <i>Ana Cláudia Cristina de Castro Lino Machado</i>		
NUMERO DO LOTE: <i>23</i>		
ITEM AVALIADO: <i>Pão de melho</i>		
CRITÉRIOS DE AVALIAÇÃO		OBSERVAÇÃO
ODOR	<input type="checkbox"/> ÓTIMO <input checked="" type="checkbox"/> BOM <input type="checkbox"/> <input type="checkbox"/> RUIM <input type="checkbox"/> PÉSSIMO	
SABOR	<input type="checkbox"/> ÓTIMO <input checked="" type="checkbox"/> BOM <input type="checkbox"/> RUIM <input type="checkbox"/> PÉSSIMO	
TEXTURA	<input type="checkbox"/> ÓTIMO <input checked="" type="checkbox"/> BOM <input type="checkbox"/> RUIM <input type="checkbox"/> PÉSSIMO	
COR	<input type="checkbox"/> ÓTIMO <input checked="" type="checkbox"/> BOM <input type="checkbox"/> RUIM <input type="checkbox"/> PÉSSIMO	
TOTAL DA PONTUAÇÃO: <i>80</i>		

FICHA DE AVALIAÇÃO DE AMOSTRAS		
NUMERO DO PREGÃO: 102/2023		
NOME DA EMPRESA:		
NUMERO DO LOTE: <i>25</i>		
ITEM AVALIADO: <i>Pão Francês</i>		
CRITÉRIOS DE AVALIAÇÃO		OBSERVAÇÃO
ODOR	<input type="checkbox"/> ÓTIMO <input checked="" type="checkbox"/> BOM <input type="checkbox"/> <input type="checkbox"/> RUIM <input type="checkbox"/> PÉSSIMO	
SABOR	<input type="checkbox"/> ÓTIMO <input checked="" type="checkbox"/> BOM <input type="checkbox"/> RUIM <input type="checkbox"/> PÉSSIMO	
TEXTURA	<input type="checkbox"/> ÓTIMO <input checked="" type="checkbox"/> BOM <input type="checkbox"/> RUIM <input type="checkbox"/> PÉSSIMO	
COR	<input type="checkbox"/> ÓTIMO <input checked="" type="checkbox"/> BOM <input type="checkbox"/> RUIM <input type="checkbox"/> PÉSSIMO	
TOTAL DA PONTUAÇÃO: <i>80</i>		

[Handwritten signatures]

637

Secretaria Municipal
de Educação



PRESIDENTE
KENNEDY
— PREFEITURA —

ESTADO DO ESPIRITO SANTO

RELATÓRIO FOTOGRÁFICO

EMPRESA: VERA LÚCIA BERGAMO GERALDO WANDERMUREM



EMPRESA: MARATAÍZES EMPREENDIMENTOS COMERCIAIS LTDA – ME

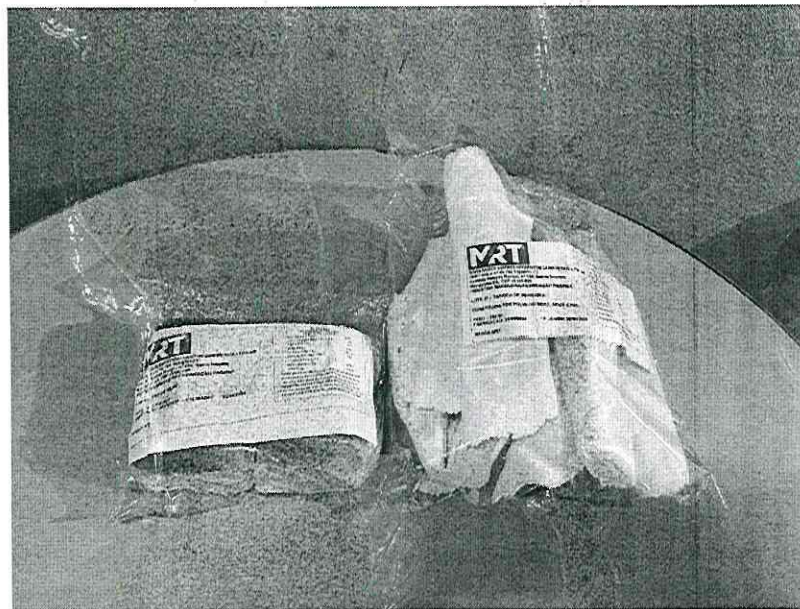

MARATAÍZES EMPREENDIMENTOS COMERCIAIS LTDA – ME

638

Secretaria Municipal
de Educação



PRESIDENTE
KENNEDY
— PREFEITURA —

ESTADO DO ESPIRITO SANTO

EMPRESA: ANDREIA CRISTINA DE CASTRO LIRA MACHADO



[Handwritten signature]

[Handwritten signature]

[Handwritten signature]

[Handwritten signature]

640

À PREFEITURA MUNICIPAL DE PRESIDENTE KENNEDY-ES

Processo 0102/2023 - MUNICIPIO DE PRESIDENTE KENNEDY

PREGÃO ELETRÔNICO Nº 0102/2023

Processo administrativo Nº 032209/2023

Tipo: REGISTRO DE PREÇO

RELAÇÃO DE PRODUTOS PARA AMOSTRAS

A empresa "50.415.741 VERA LUCIA BERGAMO GERALDO WANDERMUREM", inscrita no CNPJ nº 50.415.741/0001-01, com sede à Rua Isolina Carvalho de Oliveira, Bairro Esplanada II, Marataízes-ES, CEP 29345-000, por mediação de seu representante legal a Sra. VERA LUCIA BERGAMO GERALDO WANDERMUREM, portadora do RG nº 3663554 SPTC-ES e CPF nº 027.726.377-86, declara que, visando cumprir a ata de convocação para a entrega de amostras, entrega os produtos abaixo relacionados:

KIT LANCHE CONTENDO:

- Lote 18 – PÃO CARECA 50G, COM FABRICAÇÃO NO DIA DA ENTREGA, CONTENDO ETIQUETA COM IDENTIFICAÇÃO, PROCEDÊNCIA, QUANTIDADE, DATA DE FABRICAÇÃO E PRAZO DE VALIDADE.

Declaramos que todos os produtos ora entregues encontram-se em perfeita qualidade, conforme ratifica o servidor abaixo assinado.

Marataízes-ES, ES, 26 de Abril de 2024.

Entregue em 26/04/24 às 14:06h

SERVIDOR RESPONSÁVEL: [Assinatura]

M. F. : _____

[Assinatura]

[Assinatura]

[Assinatura]

[Assinatura]

691



PREFEITURA MUNICIPAL DE PRESIDENTE KENNEDY
SECRETARIA MUNICIPAL DE EDUCAÇÃO
ESTADO DO ESPÍRITO SANTO

**ITENS PARA ANÁLISE DE AMOSTRAS DE ITENS DE GÊNEROS ALIMENTÍCIOS
DESTINADOS AO DESJEJUM E LANCHE DA REDE MUNICIPAL DE ENSINO, DO
PREGÃO ELETRÔNICO Nº00102/2023.**

EMPRESA: VERA LÚCIA BERGAMO GERALDO WANDERMUREM

* APRESENTOU ITEM:

**LOTE 18/ITEM 0006: PÃO CARECA 50G-COM FABRICAÇÃO NO DIA DA ENTREGA,
CONTENDO ETIQUETA COM IDENTIFICAÇÃO, PROCEDÊNCIA, QUANTIDADE, DATA DE
FABRICAÇÃO E PRAZO DE VALIDADE**

SIM
 NÃO

DATA DA ENTREGA: 26/10/24

Vera Lucia Bergamo Geraldo Wandermurem
RESPONSÁVEL PELA ENTREGA

[Handwritten signatures]

VERA LÚCIA BERGAMO GERALDO WANDERMUREM
EMPRESA RESPONSÁVEL



Marataizes Empreendimentos Comerciais

642

RELAÇÃO DE PRODUTOS DE AMOSTRAS

PREGÃO ELETRÔNICO Nº 000102/2023

Em cumprimento ao disposto no edital de PREGÃO ELETRÔNICO Nº 000102/2023, a empresa "MARATAIZES EMPREENDIMENTOS COMERCIAIS LTDA-ME", empresa situada à Avenida Rubens Rangel, nº 656, Anexo 1 a 3, andar 2, Bairro Ilmenita, Marataizes-ES, CEP 29345-000, inscrita no CNPJ sob o nº 49.756.142/0001-72, por sua representante legal, a Sra. MARIANA DO NASCIMENTO LOURENÇONE MACHADO, portadora do RG nº 3357103 SPTC-ES e CPF nº 132.624.717-47, informa que está entregando os seguintes produtos, satisfazendo a ata de convocação para a entrega de amostras, conforme segue:

- LOTE 24 – PÃO DE MILHO 50g COM FABRICAÇÃO NO DIA DA ENTREGA, CONTENDO ETIQUETA COM IDENTIFICAÇÃO, PROCEDÊNCIA, QUANTIDADE, DATA DE FABRICAÇÃO E PRAZO DE VALIDADE. CONFORME TERMO DE REFERÊNCIA.
- LOTE 27 – TAPIOCA DE MANDIOCA, PRONTA PARA CONSUMO, CONSTITUÍDA POR POLVILHO DOCE, ÁGUA E SAL. ACONDICIONADA EM EMBALAGEM TRANSPARENTE DE 250G, CONTENDO ETIQUETA COM IDENTIFICAÇÃO, PROCEDÊNCIA, QUANTIDADE, DATA DE FABRICAÇÃO E PRAZO DE VALIDADE, COM PRAZO DE VALIDADE MÍNIMO DE 60 DIAS À PARTIR DA DATA DE ENTREGA.

Entregue em 26/04/2024 às 14:06h

Data 26/04/2024

Assinatura

MARATAIZES EMPREENDIMENTOS COMERCIAIS LTDA-ME

Avenida Rubens Rangel, nº 656, Anexo 1 a 3, Andar 2,
Bairro Ilmenita, Marataizes-ES, CEP 29345-000

CNPJ sob o nº 49.756.142/0001-72

E-mail: marataizesempreendimentos@gmail.com – Telefone: (28) 99963-1825.

649



PREFEITURA MUNICIPAL DE PRESIDENTE KENNEDY
SECRETARIA MUNICIPAL DE EDUCAÇÃO
ESTADO DO ESPÍRITO SANTO

ITENS PARA ANÁLISE DE AMOSTRAS DE ITENS DE GÊNEROS ALIMENTÍCIOS
DESTINADOS AO DESJEJUM E LANCHE DA REDE MUNICIPAL DE ENSINO, DO
PREGÃO ELETRÔNICO Nº00102/2023.

EMPRESA: MARATAÍZES EMPREENDIMENTOS COMERCIAIS LTDA - ME

LOTE 24/ ITEM 14: PÃO DE MILHO 50g - COM FABRICAÇÃO NO DIA DA ENTREGA,
CONTENDO ETIQUETA COM IDENTIFICAÇÃO, PROCEDÊNCIA, QUANTIDADE, DATA DE
FABRICAÇÃO E PRAZO DE VALIDADE.

SIM
 NÃO

LOTE 27 / ITEM 00010: TAPIOCA DE MANDIOCA - PRONTA PARA CONSUMO,
CONSTITUÍDA POR POLVILHO DOCE, ÁGUA E SAL. ACONDICIONADA EM EMBALAGEM
TRANSPARENTE DE 250G, CONTENDO ETIQUETA COM IDENTIFICAÇÃO,
PROCEDÊNCIA, QUANTIDADE, DATA DE FABRICAÇÃO E PRAZO DE VALIDADE, COM
PRAZO DE VALIDADE MÍNIMO DE 60 DIAS À PARTIR DA DATA DE ENTREGA.

SIM
 NÃO

DATA DA ENTREGA: 26/10/24

RESPONSÁVEL PELA ENTREGA

RELAÇÃO DE PRODUTOS PARA AMOSTRAS

CPK

PREGÃO ELETRÔNICO Nº 000102/2023

Em cumprimento ao disposto no edital de PREGÃO ELETRÔNICO Nº 000102/2023, a empresa "53.478.672 ANDREIA CRISTINA DE CASTRO LIRA MACHADO", com sede no endereço RUA ELIAS SILVA, Nº 305, Bairro SANTA TEREZA, Maratáizes-ES, CEP 29345-000, inscrita no CNPJ nº 53.478.672/0001-73, por seu representante legal, Sr. ANDREIA CRISTINA DE CASTRO LIRA MACHADO, CPF nº 059.461.767-73, Vem' por esta entregar os produtos abaixo discriminados, com fim de cumprir a ata de convocação inscrita no Edital 102-2023, conforme segue:

- I. LOTE 12 – MUSSARELA FATIADA – 1 KG, SELITA;
- II. LOTE 13 – MUSSARELA FATIADA – 1 KG, SELITA;
- III. LOTE 15 – PÃO DE COCO 50 GR;
- IV. LOTE 16 – PÃO DE LEITE 50 GR;
- V. LOTE 19 – PÃO DE BATATA 50 GR;
- VI. LOTE 20 – PÃO DE BATATA 50 GR;
- VII. LOTE 21 – PÃO DE COCO 50 GR;
- VIII. LOTE 22 – PÃO DE LEITE 50 GR;
- IX. LOTE 23 – PÃO DE MILHO 50G (ME/EPP);
- X. LOTE 25 – PÃO FRANCÊS 1 KG;
- XI. LOTE 26 – PÃO FRANCÊS 1 KG

Recebido em 26/04/24 às 14.06h

Andreas

Maratáizes-ES, 26 de Abril de 2024.

53.478.672 ANDREIA CRISTINA DE CASTRO LIRA MACHADO
CNPJ nº 53.478.672/0001-73

53.478.672 ANDREIA CRISTINA DE CASTRO LIRA MACHADO
CNPJ nº 53.478.672/0001-73



PREFEITURA MUNICIPAL DE PRESIDENTE KENNEDY
SECRETARIA MUNICIPAL DE EDUCAÇÃO
ESTADO DO ESPÍRITO SANTO

**ITENS PARA ANÁLISE DE AMOSTRAS DE ITENS DE GÊNEROS ALIMENTÍCIOS
DESTINADOS AO DESJEJUM E LANCHE DA REDE MUNICIPAL DE ENSINO, DO
PREGÃO ELETRÔNICO Nº00102/2023.**

EMPRESA: ANDREIA CRISTINA DE CASTRO LIRA MACHADO

* APRESENTOU ITEM:

LOTE 12 / ITEM 005 - MUSSARELA - FATIADA NO DIA DA ENTREGA, ACONDICIONADA EM EMBALAGEM PLÁSTICA, CONTENDO ETIQUETA COM PESO, PREÇO UNITÁRIO E TOTAL, DATA DE ACONDICIONAMENTO E DATA DE VALIDADE.

SIM
 NÃO

LOTE 13 / ITEM 111 - MUSSARELA - FATIADA NO DIA DA ENTREGA, ACONDICIONADA EM EMBALAGEM PLÁSTICA, CONTENDO ETIQUETA COM PESO, PREÇO UNITÁRIO E TOTAL, DATA DE ACONDICIONAMENTO E DATA DE VALIDADE. CONFORME TERMO DE REFERÊNCIA. - EXCLUSIVO PARA EMPRESAS ME/EPP - EM CONFORMIDADE COM O INCISO III, ART. 48 DA LC 123/2006 E ATUALIZAÇÕES.

SIM
 NÃO

LOTE 15 / ITEM 114 - PÃO DE COCO (ME/EPP) 50g, COM FABRICAÇÃO NO DIA DA ENTREGA, CONTENDO ETIQUETA COM IDENTIFICAÇÃO, PROCEDÊNCIA, QUANTIDADE, DATA DE FABRICAÇÃO E PRAZO DE VALIDADE. EXCLUSIVO PARA EMPRESAS ME/EPP - EM CONFORMIDADE COM O INCISO III, ART. 48 DA LC 123/2006 E ATUALIZAÇÕES.

SIM
 NÃO

LOTE 16 / ITEM 115 - PÃO DE LEITE (ME/EPP) 50 g, COM FABRICAÇÃO NO DIA DA ENTREGA, CONTENDO ETIQUETA COM IDENTIFICAÇÃO, PROCEDÊNCIA, QUANTIDADE, DATA DE FABRICAÇÃO E PRAZO DE VALIDADE. EXCLUSIVO PARA EMPRESAS ME/EPP - EM CONFORMIDADE COM O INCISO III, ART. 48 DA LC 123/2006 E ATUALIZAÇÕES.

SIM
 NÃO

(Handwritten signatures and initials in blue ink)



PREFEITURA MUNICIPAL DE PRESIDENTE KENNEDY
SECRETARIA MUNICIPAL DE EDUCAÇÃO
ESTADO DO ESPÍRITO SANTO

LOTE 19 / ITEM 007-PÃO DE BATATA 50 G, COM FABRICAÇÃO NO DIA DA ENTREGA, CONTENDO ETIQUETA COM IDENTIFICAÇÃO, PROCEDÊNCIA, QUANTIDADE, DATA DE FABRICAÇÃO E PRAZO DE VALIDADE.

SIM
 NÃO

LOTE 20/ ITEM 113-PÃO DE BATATA 50 G, COM FABRICAÇÃO NO DIA DA ENTREGA, CONTENDO ETIQUETA COM IDENTIFICAÇÃO, PROCEDÊNCIA, QUANTIDADE, DATA DE FABRICAÇÃO E PRAZO DE VALIDADE. EXCLUSIVO PARA EMPRESAS ME/EPP - EM CONFORMIDADE COM O INCISO III, ART. 48 DA LC 123/2006 E ATUALIZAÇÕES.

SIM
 NÃO

LOTE 21/ ITEM 008-PÃO DE COCO 50G, COM FABRICAÇÃO NO DIA DA ENTREGA, CONTENDO ETIQUETA COM IDENTIFICAÇÃO, PROCEDÊNCIA, QUANTIDADE, DATA DE FABRICAÇÃO E PRAZO DE VALIDADE

SIM
 NÃO

LOTE 22/ ITEM 009-PÃO LEITE 50G, COM FABRICAÇÃO NO DIA DA ENTREGA, CONTENDO ETIQUETA COM IDENTIFICAÇÃO, PROCEDÊNCIA, QUANTIDADE, DATA DE FABRICAÇÃO E PRAZO DE VALIDADE

SIM
 NÃO

LOTE 23/ ITEM 00116 -PÃO DE MILHO 50G (ME/EPP) , COM FABRICAÇÃO NO DIA DA ENTREGA, CONTENDO ETIQUETA COM IDENTIFICAÇÃO, PROCEDÊNCIA, QUANTIDADE, DATA DE FABRICAÇÃO E PRAZO DE VALIDADE. EXCLUSIVO PARA EMPRESAS ME/EPP - EM CONFORMIDADE COM O INCISO III, ART. 48 DA LC 123/2006 E ATUALIZAÇÕES.

SIM
 NÃO

LOTE 25/ ITEM 0013 -PÃO FRANCES 50 G, COM FABRICAÇÃO NO DIA DA ENTREGA, CONTENDO ETIQUETA COM IDENTIFICAÇÃO, PROCEDÊNCIA, QUANTIDADE, DATA DE FABRICAÇÃO E PRAZO DE VALIDADE.

SIM
 NÃO

D y

216



PREFEITURA MUNICIPAL DE PRESIDENTE KENNEDY
SECRETARIA MUNICIPAL DE EDUCAÇÃO
ESTADO DO ESPÍRITO SANTO

LOTE 26/ ITEM 00117 -PÃO FRANCES 50 G (ME/EPP) , COM FABRICAÇÃO NO DIA DA ENTREGA, CONTENDO ETIQUETA COM IDENTIFICAÇÃO, PROCEDÊNCIA, QUANTIDADE, DATA DE FABRICAÇÃO E PRAZO DE VALIDADE. EXCLUSIVO PARA EMPRESAS ME/EPP - EM CONFORMIDADE COM O INCISO III, ART. 48 DA LC 123/2006 E ATUALIZAÇÕES.

SIM
 NÃO

DATA DA ENTREGA: 26/10/24

Alex Lima

RESPONSÁVEL PELA ENTREGA

RECEBI EM
ESTADO DE
PÃO FRANCÊS
EM CONFORMID

26/10/24

RESPONSÁVEL

[Signature]

[Signature]

[Signature]

[Signature]

[Signature]