



ESTADO DO ESPIRITO SANTO

**LAUDO DAS AMOSTRAS DE ITENS DE GÊNEROS ALIMENTÍCIOS DESTINADOS AO
DESJEJUM E LANCHE DA REDE MUNICIPAL DE ENSINO, DO PREGÃO ELETRÔNICO
Nº0102/2023**

Aos sete dias de Maio de dois mil e vinte e quatro, no setor de alimentação escolar, às nove horas e trinta minutos, foi realizada a avaliação das amostras de gêneros alimentícios destinados ao desjejum e lanche da tarde a fim de atender a rede municipal de ensino do município de Presidente Kennedy - ES.

Estiveram presentes na avaliação os seguintes membros: Valdeis Correa Baiense (Representante da comissão de avaliação de amostras da Secretaria de Educação e representante do CAE) Cristiane Aparecida Chaves Mota, Gilberto Rodrigues Fernandes e Márcio Roberto Alves da Silva (representantes do CAE), Fernanda Santana de Medeiros, Helen Amaro Hernandez e Micaelen da Silva Mota Henrique nutricionistas da alimentação escolar,

EMPRESA: CAPIXABA COMERCIAL DE VARIEDADES E PRODUTOS ALIMENTÍCIOS LTDA.

LOTE 16 / ITEM 115 -PÃO DE LEITE (ME/EPP) 50 g, COM FABRICAÇÃO NO DIA DA ENTREGA, CONTENDO ETIQUETA COM IDENTIFICAÇÃO, PROCEDÊNCIA, QUANTIDADE, DATA DE FABRICAÇÃO E PRAZO DE VALIDADE. EXCLUSIVO PARA EMPRESAS ME/EPP - EM CONFORMIDADE COM O INCISO III, ART. 48 DA LC 123/2006 E ATUALIZAÇÕES.

Marca: Própria

Resultado: Aprovado

Concluimos que o produto foi aprovado, pois atendeu todas as exigências da especificação do item, além de atender em termos de sabor, odor, aparência e qualidade.

LOTE 19 / ITEM 007-PÃO DE BATATA 50 G, COM FABRICAÇÃO NO DIA DA ENTREGA, CONTENDO ETIQUETA COM IDENTIFICAÇÃO, PROCEDÊNCIA, QUANTIDADE, DATA DE FABRICAÇÃO E PRAZO DE VALIDADE.

Marca: Própria

Resultado: Aprovado

Concluimos que o produto foi aprovado, pois atendeu todas as exigências da especificação do item, além de atender em termos de sabor, odor, aparência e qualidade.

LOTE 20/ ITEM 113-PÃO DE BATATA 50 G, COM FABRICAÇÃO NO DIA DA ENTREGA, CONTENDO ETIQUETA COM IDENTIFICAÇÃO, PROCEDÊNCIA, QUANTIDADE, DATA DE FABRICAÇÃO E PRAZO DE VALIDADE. EXCLUSIVO PARA EMPRESAS ME/EPP - EM CONFORMIDADE COM O INCISO III, ART. 48 DA LC 123/2006 E ATUALIZAÇÕES.

[Handwritten signatures and initials in blue ink]

Secretaria Municipal
de Educação



PRESIDENTE
KENNEDY
— PREFEITURA —

ESTADO DO ESPIRITO SANTO

Marca: Própria

Resultado: Aprovado

Concluimos que o produto foi aprovado, pois atendeu todas as exigências da especificação do item, além de atender em termos de sabor, odor, aparência e qualidade.

LOTE 27 / ITEM 00010: TAPIOCA DE MANDIOCA – PRONTA PARA CONSUMO, CONSTITUÍDA POR POLVILHO DOCE, ÁGUA E SAL. ACONDICIONADA EM EMBALAGEM TRANSPARENTE DE 250G, CONTENDO ETIQUETA COM IDENTIFICAÇÃO, PROCEDÊNCIA, QUANTIDADE, DATA DE FABRICAÇÃO E PRAZO DE VALIDADE, COM PRAZO DE VALIDADE MÍNIMO DE 60 DIAS À PARTIR DA DATA DE ENTREGA.

Marca: Própria

Resultado: Aprovado

Concluimos que o produto foi aprovado, pois atendeu todas as exigências da especificação do item, além de atender em termos de sabor, odor, aparência e qualidade.

Concluimos que os produtos apresentados foram aprovados, pois atendeu todas as exigências da especificação do item, além de atender em termos de sabor, odor, aparência e qualidade.

EMPRESA: MEROTTO COMERCIAL LTDA;

LOTE 22/ ITEM 009-PÃO LEITE 50G, COM FABRICAÇÃO NO DIA DA ENTREGA, CONTENDO ETIQUETA COM IDENTIFICAÇÃO, PROCEDÊNCIA, QUANTIDADE, DATA DE FABRICAÇÃO E PRAZO DE VALIDADE.

Marca: Própria

Resultado: REPROVADO

A empresa não apresentou o produto, portanto mediante ao exposto foi reprovado.

Segue em anexo relatório fotográfico, ficha de avaliação de amostras e documentos de recebimento dos produtos;

Nos colocamos a disposição.

Secretaria Municipal
de Educação



**PRESIDENTE
KENNEDY**
— PREFEITURA —

ESTADO DO ESPÍRITO SANTO

VALDEIS CORREA BAIENSE

Representante do CAE e Representante da comissão de avaliação de amostras da
Secretaria de Educação

CRISTIANE APARECIDA CHAVES MOTA

Representante do CAE

GILBERTO RODRIGUES FERNANDES

Representante do CAE

MÁRCIO ROBERTO ALVES DA SILVA

Representante do CAE

FERNANDA SANTANA DE MEDEIROS

Nutricionista da Alimentação Escolar

HELEN AMARO FERNANDES

Nutricionista da Alimentação Escolar

MICAELEN DA SILVA MOTA HENRIQUE

Nutricionista da Alimentação Escolar

663

Secretaria Municipal
de Educação



PRESIDENTE
KENNEDY
— PREFEITURA —

ESTADO DO ESPIRITO SANTO

FICHA DE AVALIAÇÃO DE AMOSTRAS

[Handwritten signatures and marks in blue ink]



ESTADO DO ESPIRITO SANTO

FICHA DE AVALIAÇÃO DE AMOSTRAS		
NUMERO DO PREGÃO: 102/2023		
NOME DA EMPRESA: CAPIXABA COMERCIAL DE VARIEDADES E PRODUTOS ALIMENTÍCIOS LTDA.		
NUMERO DO LOTE: LOTE 16 / ITEM 115		
ITEM AVALIADO: PÃO DE LEITE (ME/EPP) 50 g,		
CRITÉRIOS DE AVALIAÇÃO		OBSERVAÇÃO
ODOR	<input checked="" type="checkbox"/> ÓTIMO () BOM () () RUIM () PÉSSIMO	
SABOR	<input checked="" type="checkbox"/> ÓTIMO () BOM () RUIM () PÉSSIMO	
TEXTURA	<input checked="" type="checkbox"/> ÓTIMO () BOM () RUIM () PÉSSIMO	
COR	<input checked="" type="checkbox"/> ÓTIMO () BOM () RUIM () PÉSSIMO	
TOTAL DA PONTUAÇÃO: 100		

FICHA DE AVALIAÇÃO DE AMOSTRAS		
NUMERO DO PREGÃO: 102/2023		
NOME DA EMPRESA: CAPIXABA COMERCIAL DE VARIEDADES E PRODUTOS ALIMENTÍCIOS LTDA.		
NUMERO DO LOTE: LOTE 19 / ITEM 007		
ITEM AVALIADO: PÃO DE BATATA 50 G		
CRITÉRIOS DE AVALIAÇÃO		OBSERVAÇÃO
ODOR	<input checked="" type="checkbox"/> ÓTIMO () BOM () () RUIM () PÉSSIMO	
SABOR	<input checked="" type="checkbox"/> ÓTIMO () BOM () RUIM () PÉSSIMO	
TEXTURA	<input checked="" type="checkbox"/> ÓTIMO () BOM () RUIM () PÉSSIMO	
COR	<input checked="" type="checkbox"/> ÓTIMO () BOM () RUIM () PÉSSIMO	
TOTAL DA PONTUAÇÃO: 100		

[Handwritten signature]

[Handwritten signature]

[Handwritten signature]

[Handwritten signature]

[Handwritten signature]

[Handwritten signature]

Secretaria Municipal
de Educação



PRESIDENTE
KENNEDY
PREFEITURA

ESTADO DO ESPIRITO SANTO

669

FICHA DE AVALIAÇÃO DE AMOSTRAS		
NUMERO DO PREGÃO: 102/2023		
NOME DA EMPRESA: CAPIXABA COMERCIAL DE VARIEDADES E PRODUTOS ALIMENTÍCIOS LTDA.		
NUMERO DO LOTE: LOTE 20/ ITEM 113		
ITEM AVALIADO: PÃO DE BATATA 50 G		
CRITÉRIOS DE AVALIAÇÃO		OBSERVAÇÃO
ODOR	<input checked="" type="checkbox"/> ÓTIMO () BOM () () RUIM () PÉSSIMO	
SABOR	<input checked="" type="checkbox"/> ÓTIMO () BOM () RUIM () PÉSSIMO	
TEXTURA	<input checked="" type="checkbox"/> ÓTIMO () BOM () RUIM () PÉSSIMO	
COR	<input checked="" type="checkbox"/> ÓTIMO () BOM () RUIM () PÉSSIMO	
TOTAL DA PONTUAÇÃO: 100		

FICHA DE AVALIAÇÃO DE AMOSTRAS		
NUMERO DO PREGÃO: 102/2023		
NOME DA EMPRESA: CAPIXABA COMERCIAL DE VARIEDADES E PRODUTOS ALIMENTÍCIOS LTDA.		
NUMERO DO LOTE: LOTE 27 / ITEM 00010		
ITEM AVALIADO: TAPIÓCA DE MANDIOCA		
CRITÉRIOS DE AVALIAÇÃO		OBSERVAÇÃO
ODOR	<input checked="" type="checkbox"/> ÓTIMO () BOM () () RUIM () PÉSSIMO	
SABOR	<input checked="" type="checkbox"/> ÓTIMO () BOM () RUIM () PÉSSIMO	
TEXTURA	<input checked="" type="checkbox"/> ÓTIMO () BOM () RUIM () PÉSSIMO	
COR	<input checked="" type="checkbox"/> ÓTIMO () BOM () RUIM () PÉSSIMO	
TOTAL DA PONTUAÇÃO: 100		

() () () () ()

670

Secretaria Municipal
de Educação



PRESIDENTE
KENNEDY
— PREFEITURA —

ESTADO DO ESPIRITO SANTO

RELATÓRIO FOTOGRÁFICO

EMPRESA: CAPIXABA COMERCIAL DE VARIEDADES E PRODUTOS ALIMENTÍCIOS LTDA.

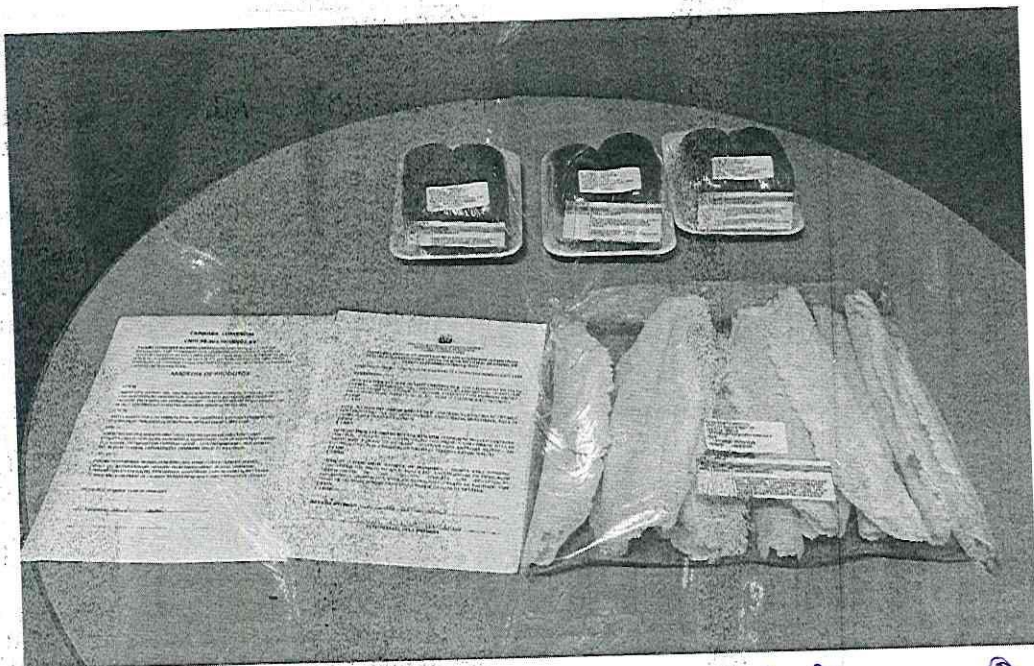

Handwritten signatures and initials in blue ink:
- A large stylized signature on the left.
- A signature in the middle.
- A signature on the right.
- A signature at the bottom right.
- A signature at the bottom right, below the others.

671

Secretaria Municipal
de Educação



PRESIDENTE
KENNEDY
— PREFEITURA —

ESTADO DO ESPIRITO SANTO

DOCUMENTOS ENTREGUES

[Handwritten signature]

[Handwritten signature]

[Handwritten signature]

[Handwritten signature]

[Handwritten signature]

[Handwritten signature]

[Handwritten signature]

677
02

CAPIXABA COMERCIAL

CNPJ 36.203.060/0001-59

PREGÃO ELETRÔNICO No 000102/2023 OBJETO: CONTRATAÇÃO DE EMPRESA ESPECIALIZADA PARA FORNECIMENTO DE GÊNEROS ALIMENTÍCIOS PARA ATENDER O DESJEJUM E O LANCHE DA TARDE PARA ATENDER A REDE MUNICIPAL DE ENSINO NO ANO LETIVO DE 2024 COM RESERVA DE COTA DE ATÉ 25% PARA PARTICIPAÇÃO EXCLUSIVA DE MICROEMPRESA E EMPRESA DE PEQUENO PORTE E ITENS EXCLUSIVOS PARA MICROEMPRESA E EMPRESA DE PEQUENO PORTE

AMOSTRA DE PRODUTOS

LOTE 16

PAO DE LEITE (ME/EPP) 50G, COM FABRICAÇÃO NO DIA DA ENTREGA, CONTENDO ETIQUETA COM IDENTIFICAÇÃO, PROCEDÊNCIA, QUANTIDADE, DATA DE FABRICAÇÃO E PRAZO DE VALIDADE. EXCLUSIVO PARA EMPRESAS ME/EPP – EM CONFORMIDADE COM O INCISO III, ART. 48 DA LC 123/2006 E ATUALIZAÇÕES. CONFORME TERMO DE REFERÊNCIA

LOTE 19

PÃO DE BATATA 50 G COM FABRICAÇÃO NO DIA DA ENTREGA, CONTENDO ETIQUETA COM IDENTIFICAÇÃO, PROCEDÊNCIA, QUANTIDADE, DATA DE FABRICAÇÃO E PRAZO

LOTE 20

PÃO DE BATATA 50 G (ME/EPP) COM FABRICAÇÃO NO DIA DA ENTREGA, CONTENDO ETIQUETA COM IDENTIFICAÇÃO, PROCEDÊNCIA, QUANTIDADE, DATA DE FABRICAÇÃO E PRAZO DE VALIDADE. EXCLUSIVO PARA EMPRESAS ME/EPP – EM CONFORMIDADE COM O INCISO III, ART. 48 DA LC 123/2006 E ATUALIZAÇÕES. CONFORME TERMO DE REFERÊNCIA.

LOTE 27

TAPIOCA DE MANDIOCA, PRONTA PARA CONSUMO, CONSTITUÍDA POR POLVILHO DOCE, ÁGUA E SAL. ACONDICIONADA EM EMBALAGEM TRANSPARENTE DE 250G, CONTENDO ETIQUETA COM IDENTIFICAÇÃO, PROCEDÊNCIA, QUANTIDADE, DATA DE FABRICAÇÃO E PRAZO DE VALIDADE, COM PRAZO DE VALIDADE MÍNIMO DE 60 DIAS À PARTIR DA DATA DE ENTREGA.

PRESIDENTE KENNEDY. ES 07 DE MAIO 2024

Micael de Silva Melo

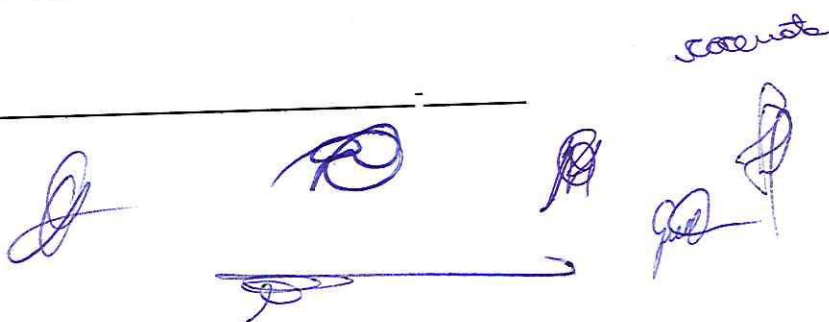

673



PREFEITURA MUNICIPAL DE PRESIDENTE KENNEDY
SECRETARIA MUNICIPAL DE EDUCAÇÃO
ESTADO DO ESPÍRITO SANTO

**ITENS PARA ANÁLISE DE AMOSTRAS DE ITENS DE GÊNEROS ALIMENTÍCIOS
DESTINADOS AO DESJEJUM E LANCHE DA REDE MUNICIPAL DE ENSINO, DO
PREGÃO ELETRÔNICO Nº00102/2023.**

EMPRESA: CAPIXABA COMERCIAL DE VARIEDADES E PRODUTOS ALIMENTÍCIOS LTDA

* APRESENTOU ITEM:

LOTE 16 / ITEM 115 -PÃO DE LEITE (ME/EPP) 50 g, COM FABRICAÇÃO NO DIA DA ENTREGA, CONTENDO ETIQUETA COM IDENTIFICAÇÃO, PROCEDÊNCIA, QUANTIDADE, DATA DE FABRICAÇÃO E PRAZO DE VALIDADE. EXCLUSIVO PARA EMPRESAS ME/EPP - EM CONFORMIDADE COM O INCISO III, ART. 48 DA LC 123/2006 E ATUALIZAÇÕES.

SIM
 NÃO

LOTE 19 / ITEM 007-PÃO DE BATATA 50 G, COM FABRICAÇÃO NO DIA DA ENTREGA, CONTENDO ETIQUETA COM IDENTIFICAÇÃO, PROCEDÊNCIA, QUANTIDADE, DATA DE FABRICAÇÃO E PRAZO DE VALIDADE.

SIM
 NÃO

LOTE 20/ ITEM 113-PÃO DE BATATA 50 G, COM FABRICAÇÃO NO DIA DA ENTREGA, CONTENDO ETIQUETA COM IDENTIFICAÇÃO, PROCEDÊNCIA, QUANTIDADE, DATA DE FABRICAÇÃO E PRAZO DE VALIDADE. EXCLUSIVO PARA EMPRESAS ME/EPP - EM CONFORMIDADE COM O INCISO III, ART. 48 DA LC 123/2006 E ATUALIZAÇÕES.

SIM
 NÃO

LOTE 27 / ITEM 00010: TAPIOCA DE MANDIOCA - PRONTA PARA CONSUMO, CONSTITUÍDA POR POLVILHO DOCE, ÁGUA E SAL. ACONDICIONADA EM EMBALAGEM TRANSPARENTE DE 250G, CONTENDO ETIQUETA COM IDENTIFICAÇÃO, PROCEDÊNCIA, QUANTIDADE, DATA DE FABRICAÇÃO E PRAZO DE VALIDADE, COM PRAZO DE VALIDADE MÍNIMO DE 60 DIAS À PARTIR DA DATA DE ENTREGA.

SIM
 NÃO

DATA DA ENTREGA: 07 de maio 2024

Shaira James Martins

RESPONSÁVEL PELA ENTREGA

Handwritten signatures and stamps at the bottom of the page, including a large circular stamp and several illegible signatures.

674
de

DE DATA DE FABRICAÇÃO
EM CONFORMIDADE
REFERÊNCIA

CAPIXABA COMERCIAL

CNPJ 36.203.060/0001-59

PREGÃO ELETRÔNICO No 000102/2023 OBJETO: CONTRATAÇÃO DE EMPRESA ESPECIALIZADA PARA FORNECIMENTO DE GÊNEROS ALIMENTÍCIOS PARA ATENDER O DESJEJUM E O LANCHE DA TARDE PARA ATENDER A REDE MUNICIPAL DE ENSINO NO ANO LETIVO DE 2024 COM RESERVA DE COTA DE ATÉ 25% PARA PARTICIPAÇÃO EXCLUSIVA DE MICROEMPRESA E EMPRESA DE PEQUENO PORTE E ITENS EXCLUSIVOS PARA MICROEMPRESA E EMPRESA DE PEQUENO PORTE

AMOSTRA DE PRODUTOS

LOTE 16

PAO DE LEITE (ME/EPP) 50G, COM FABRICAÇÃO NO DIA DA ENTREGA, CONTENDO ETIQUETA COM IDENTIFICAÇÃO, PROCEDÊNCIA, QUANTIDADE, DATA DE FABRICAÇÃO E PRAZO DE VALIDADE. EXCLUSIVO PARA EMPRESAS ME/EPP – EM CONFORMIDADE COM O INCISO III, ART. 48 DA LC 123/2006 E ATUALIZAÇÕES. CONFORME TERMO DE REFERÊNCIA

LOTE 19

PÃO DE BATATA 50 G COM FABRICAÇÃO NO DIA DA ENTREGA, CONTENDO ETIQUETA COM IDENTIFICAÇÃO, PROCEDÊNCIA, QUANTIDADE, DATA DE FABRICAÇÃO E PRAZO

LOTE 20

PÃO DE BATATA 50 G (ME/EPP) COM FABRICAÇÃO NO DIA DA ENTREGA, CONTENDO ETIQUETA COM IDENTIFICAÇÃO, PROCEDÊNCIA, QUANTIDADE, DATA DE FABRICAÇÃO E PRAZO DE VALIDADE. EXCLUSIVO PARA EMPRESAS ME/EPP – EM CONFORMIDADE COM O INCISO III, ART. 48 DA LC 123/2006 E ATUALIZAÇÕES. CONFORME TERMO DE REFERÊNCIA.

LOTE 27

TAPIOCA DE MANDIOCA, PRONTA PARA CONSUMO, CONSTITUÍDA POR POLVILHO DOCE, ÁGUA E SAL. ACONDICIONADA EM EMBALAGEM TRANSPARENTE DE 250G, CONTENDO ETIQUETA COM IDENTIFICAÇÃO, PROCEDÊNCIA, QUANTIDADE, DATA DE FABRICAÇÃO E PRAZO DE VALIDADE, COM PRAZO DE VALIDADE MÍNIMO DE 60 DIAS À PARTIR DA DATA DE ENTREGA.

PRESIDENTE KENNEDY. ES 07 DE MAIO 2024

Micael de Silva Neto

075



PREFEITURA MUNICIPAL DE PRESIDENTE KENNEDY
SECRETARIA MUNICIPAL DE EDUCAÇÃO
ESTADO DO ESPÍRITO SANTO

**ITENS PARA ANÁLISE DE AMOSTRAS DE ITENS DE GÊNEROS ALIMENTÍCIOS
DESTINADOS AO DESJEJUM E LANCHE DA REDE MUNICIPAL DE ENSINO, DO
PREGÃO ELETRÔNICO Nº00102/2023.**

EMPRESA: CAPIXABA COMERCIAL DE VARIEDADES E PRODUTOS ALIMENTÍCIOS LTDA

* APRESENTOU ITEM:

LOTE 16 / ITEM 115 -PÃO DE LEITE (ME/EPP) 50 g, COM FABRICAÇÃO NO DIA DA ENTREGA, CONTENDO ETIQUETA COM IDENTIFICAÇÃO, PROCEDÊNCIA, QUANTIDADE, DATA DE FABRICAÇÃO E PRAZO DE VALIDADE. EXCLUSIVO PARA EMPRESAS ME/EPP - EM CONFORMIDADE COM O INCISO III, ART. 48 DA LC 123/2006 E ATUALIZAÇÕES.

SIM
 NÃO

LOTE 19 / ITEM 007-PÃO DE BATATA 50 G, COM FABRICAÇÃO NO DIA DA ENTREGA, CONTENDO ETIQUETA COM IDENTIFICAÇÃO, PROCEDÊNCIA, QUANTIDADE, DATA DE FABRICAÇÃO E PRAZO DE VALIDADE.

SIM
 NÃO

LOTE 20/ ITEM 113-PÃO DE BATATA 50 G, COM FABRICAÇÃO NO DIA DA ENTREGA, CONTENDO ETIQUETA COM IDENTIFICAÇÃO, PROCEDÊNCIA, QUANTIDADE, DATA DE FABRICAÇÃO E PRAZO DE VALIDADE. EXCLUSIVO PARA EMPRESAS ME/EPP - EM CONFORMIDADE COM O INCISO III, ART. 48 DA LC 123/2006 E ATUALIZAÇÕES.

SIM
 NÃO

LOTE 27 / ITEM 00010: TAPIOCA DE MANDIOCA - PRONTA PARA CONSUMO, CONSTITUÍDA POR POLVILHO DOCE, ÁGUA E SAL. ACONDICIONADA EM EMBALAGEM TRANSPARENTE DE 250G, CONTENDO ETIQUETA COM IDENTIFICAÇÃO, PROCEDÊNCIA, QUANTIDADE, DATA DE FABRICAÇÃO E PRAZO DE VALIDADE, COM PRAZO DE VALIDADE MÍNIMO DE 60 DIAS À PARTIR DA DATA DE ENTREGA.

SIM
 NÃO

DATA DA ENTREGA: 07 de maio 2024

Shaurá James Martins

RESPONSÁVEL PELA ENTREGA