ESPECIFICAÇÕES DE ELEMENTOS DECORATIVOS

	2 – LIXEIRAS
	04 – POSTES CIRCULAR DE TUBO GALVANIZADO A FOGO DE 5M COM 1 PETALA E LÂMPADA VAPOR METÁLICO 400W COM LUMINÁRIA BETA 2, REATOR DE ALTO FATOR DE POTÊNCIA 400W/220V, RELE FOTO ELÉTRICO

ESPECIFICAÇÕES DOS PISOS

	PISO EM BLOCOS PRÉ – MOLDADOS DE CONCRETO INTERTRAVADO, TIPO PAV-S COR VERMELHO, ESP. 6cm, RESISTÊNCIA A COMPRESSÃO MÍNIMA DE 35MPa, ASSENTADOS SOBRE COLCHÃO DE PÓ DE PEDRA ESP. 10cm.	252,12 m2
	GRAMA ESMERALDA EM TAPETE (Zoysia Japonica)	163,32 m2
	CALÇADA EM CONCRETO ARMADO DESEMPENADO, ESP. 8cm	68,55 m2

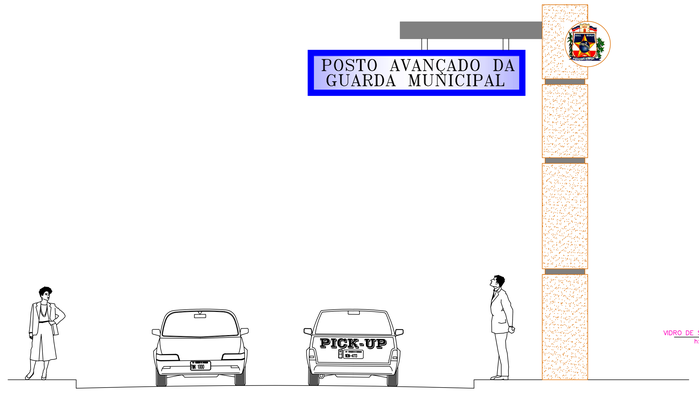

DETALHE DO TOTEM

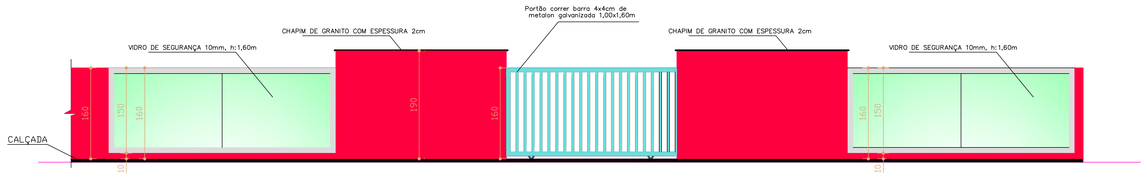

DETALHE DO MURO

ESCALA 1:50

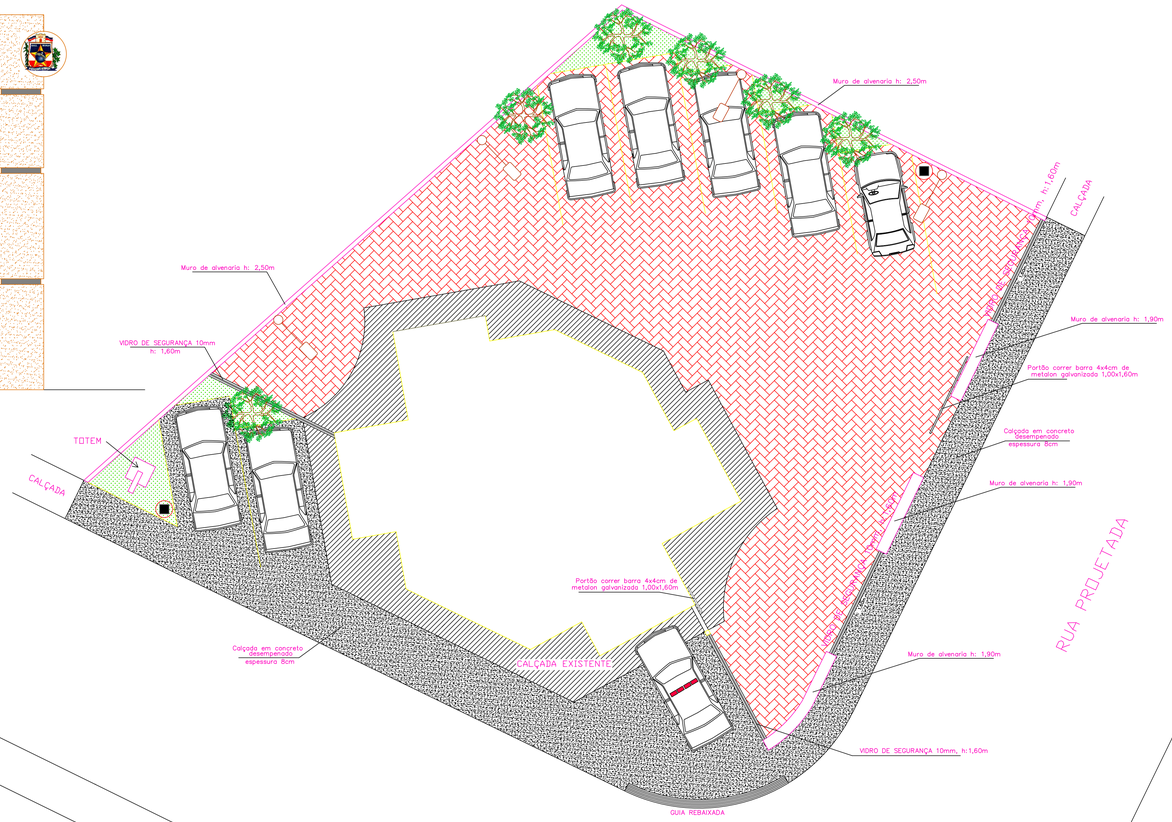

LAYOUT

ESCALA 1:100

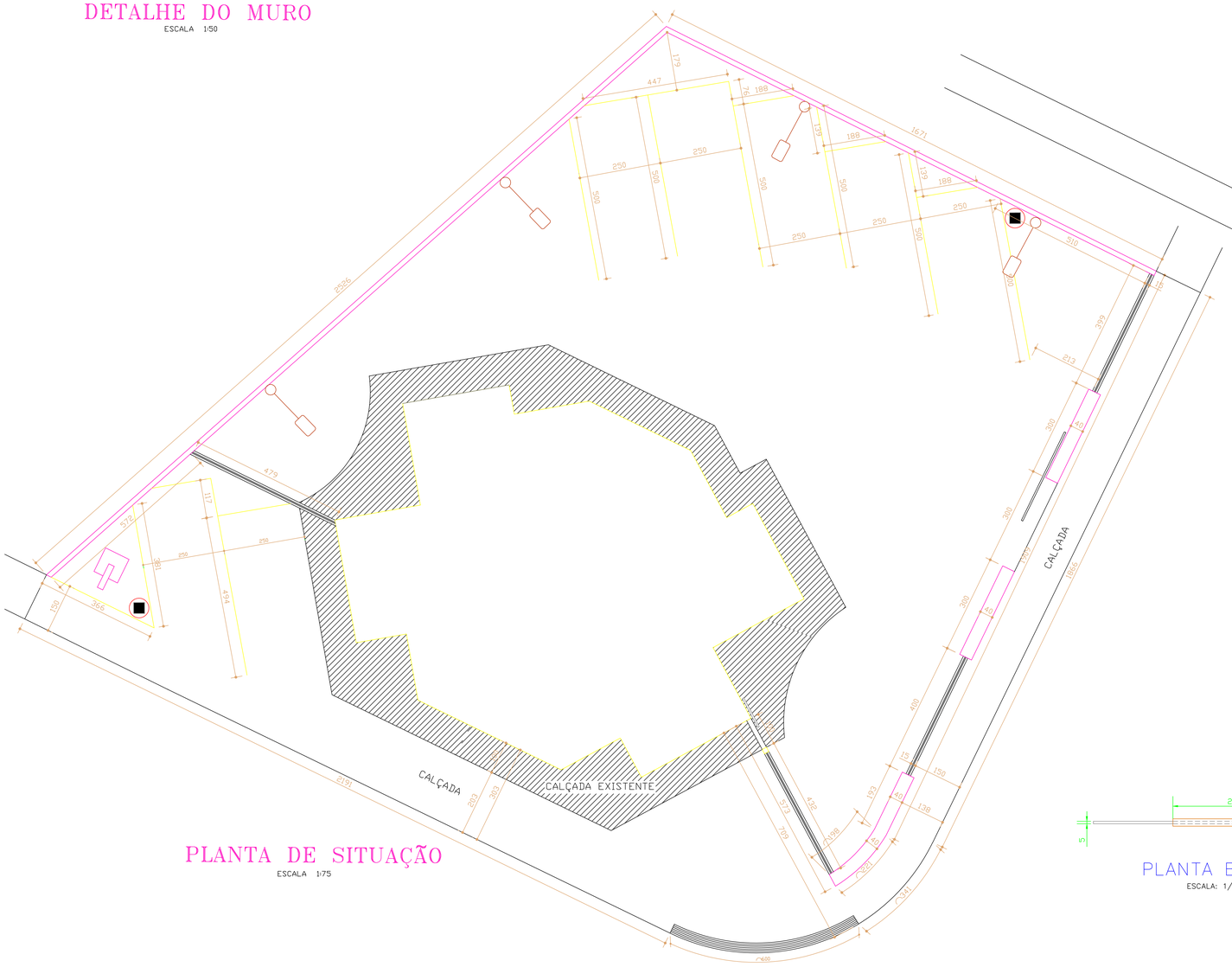

PLANTA DE SITUAÇÃO

ESCALA 1:75

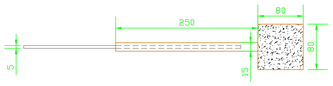

PLANTA BAIXA–TOTEM

ESCALA: 1/50

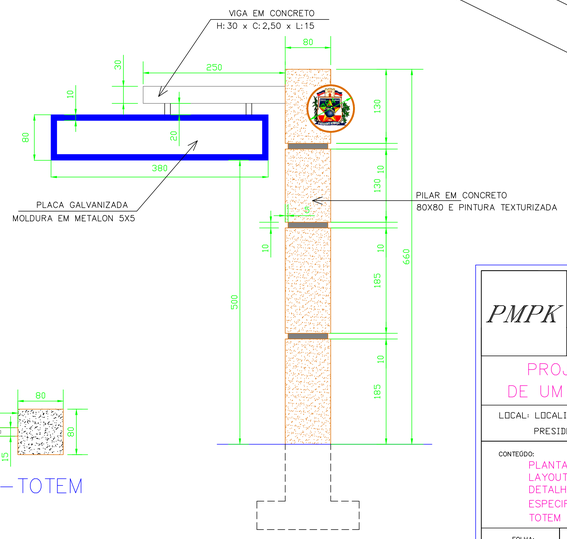

CORTE AA

ESCALA: 1/50

PMPK	*PREFEITURA MUNICIPAL DE PRESIDENTE KENNEDY – ES*
	SECRETARIA MUNICIPAL DE OBRAS
PROJETO ARQUITETONICO PARA CONSTRUÇÃO DE UM POSTO AVANÇADO DA GUARDA MUNICIPAL	
LOCAL: LOCALIDADE DE PRAIA DE MARDIA PRESIDENTE KENNEDY – ES	DESENHO
CONTEÚDO: PLANTA SITUAÇÃO, LAYOUT, DETALHE DO MURO, ESPECIFICAÇÕES, TOTEM	RESPONSÁVEL TÉCNICO:
FOLHA: 2/2	ADMINISTRAÇÃO: AMANDA QUINTA RANGEL, PREFEITA MUNICIPAL